



Govern de les Illes Balears

Conselleria d'Educació
i Universitats

Escoles Oficials d'Idiomes de les Illes Balears

PROVA DE CERTIFICACIÓ NIVELL BÀSIC A2 - JAPONÈS

FULL DE QUALIFICACIONS

Llinatges: _____			
Nom: _____		Grup: _____	Aula: _____
Modalitat:	Oficial <input type="checkbox"/>	Liure <input type="checkbox"/>	
Centre: _____			

Conv. ordinària		Conv. extraordinària	
CTO		CTO	
CTE		CTE	
PCTE		PCTE	
ML		ML	
PCTO		PCTO	
PROMOCIONA/APTE/NO APTE		PROMOCIONA/APTE/NO APTE	



Govern de les Illes Balears

Conselleria d'Educació
i Universitats

Escoles Oficials d'Idiomes de les Illes Balears

PROVA DE CERTIFICACIÓ NIVELL BÀSIC A2 - JAPONÈS

CTO

COMPRENSIÓ DE TEXTOS ORALS
30 minuts

Llinatges: _____
Nom: _____ Grup: _____ Aula: _____
Modalitat: Oficial <input type="checkbox"/> Lliure <input type="checkbox"/>
Centre: _____

PUNTUACIÓ

Tasca 1.	___ / 8
Tasca 2.	___ / 6
Tasca 3.	___ / 6
Total	___ / 20
NOTA: _____ / 10	APTE / NO APTE

ごがくがっこうしきゅうにほんごけんていしけん
語学学校初級日本語検定試験A2レベルの聴解

ただ今から、A2レベル聴解試験を行います。よく注意して、聞いてください。このテストには第一部から第三部まであります。なお、放送の間、メモを取ってもかまいません。では、第一部から始めます。

問題 1.

/8

第一部でははじめに話を聞いてください。それから、話の内容によって、問題用紙のA、B、Cの中からいちばんいいものを一つ選んでください。この問題には例題があります(0)。話を聞く前に2分間の準備時間があります。話が二度繰り返されます。では始めます。

シュンさんの一日

例

0. シュンさんは(?)です。

A. いしゃ

B. 会社員

C. 先生

問題 1

1. シュンさんは(?)に住んでいます。

A. 東京

B. 京都

C. 大阪

問題 2

2. シュンさんは毎朝(?)に起きます。

A. 7時に

B. 6時に

C. 8時に

問題 3

3. 朝ごはん、何を食べますか。

A. トーストと目玉焼きめだまやき

B. 魚さかな

C. コーヒーだけ飲みます

問題 4

4. 家から駅までどのくらいですか。

A. 歩いて 15 分ある

B. 歩いて 20 分ある

C. 歩いて 10 分ある

問題 5

5. シンさんは(?)仕事が始まります。しごと はじ

A. 8 時半に

B. 9 時半に

C. 9 時に

問題 6

6. シンさんは(?)が好きです。

A. ハンバーグ。

B. ラーメンやカレーライス

C. すし

問題 7

7. シンさんは家に帰るとき、電車で(?)しています。

A. 音楽を聞いたり、動画動画を見たり。

B. 音楽を聞いたり、ニュースを見たり。

C. 何もしません

問題 8

8.シンさんは料理を作るのが(?)です。

- A. あまり作りません
- B. とくい
- C. にかて

問題 2.

/6

まるばつ問題。つづいて、だいにぶです。だいにぶでははじめにはなしを聞いてください。それから、はなしのないうちが内容にあっているものに「○」、ちがっているものに「×」をつけてください。この問題にはれいだいはなし例題があります(○)。はなしを聞く前に2分間のじゅんび準備時間があります。はなしが二度にどくかえ繰り返されます。では始めます。

スペインのオムレツ「トルティージャ」

	まる ○	ばつ ×
0. 「トルティージャ」はスペインのオムレツです。	○	
1. スペインのトルティージャは卵とじゃがいもが入っています。		
2. トルティージャの作り方は大変です。		
3. スペインでは、家でもレストランでもトルティージャを食べます。		
4. トルティージャは冷たくしてもあたたかくしても食べられます。		
5. スペインではトルティージャを朝ごはんにはしか食べません。		
6. トルティージャはピクニックで人気があります。		

つづいて、^{だいさんぶ}第三部です。^{だいさんぶ}第三部でははじめに^{はなし}話を聞いてください。それから、^{はなし}話の内容によって、^{かせんぶ}下線部に^{てきとう}適当な^{ことば}言葉を^{おぎな}補って文を^{ぶん}完成して^{かんせい}ください。この問題には例題があります。話を聞く前に^{じゅんび}2分間の^{はなし}準備時間があります。話が^{にどく}二度^{かえ}繰り返されます。では始めます。

日本の夏祭り

日本では、夏にたくさんの^{なつまつ}0^{なつまつ}があります。夏祭りは楽しいイベントです。友達や家族と一緒に^{ともだち}行く人が多^{かぞく}いです。夏祭りにはいろいろな^{なつまつ}ことができます。

夏祭りにはたくさんの^{なつまつ}屋台^{やたい}があります。屋台では食べ物や飲み物を買うことができます。たとえば、^{なつまつ}1^や、焼きそば、^{ごおり}かき氷^{とく}などがあります。特にかき氷は^{あつ}暑い夏に^{なつ}人気^{にんき}です。いちご、メロン、レモンなどいろいろな^{あじ}味があります。

夏祭りの日、たくさんの人が浴衣を着ます。浴衣は夏の^{なつまつ}2^{おとこ}です。男の人^{おんな}も女の人^きも着ます。色やデザインがきれいです。浴衣を着ると夏祭りの^{なつまつ}気分^{きぶん}になります。

夏祭りでは夜に花火^{なつまつり}3^{よる}があります。花火はとてもきれいです。空に^{かたち}大きな花の^{ひかり}形や^{ひろ}光が広がります。花火大会を見るために、^{あつ}たくさんの人が^{あつ}集ま^{あつ}ります。花火を見ながら、みんなで楽しい^す時間を^す過ごします。

夏祭りではおみこしを持つイベントもあります。おみこしは神様が^{かみさま}いる小さい^{なつまつ}4^{なつまつ}です。おみこしを持って、^{まち}町の中^{ある}を歩きます。とても^{なつまつ}5^{なつまつ}です。

夏祭りでは盆踊りも楽しいです。盆踊りはみんなで踊る^{おど}ダンスです。簡単な^{かんたん}動き^{うご}なので、子どもも^{おど}6^{おど}も踊ることが^{たいこ}できます。太鼓や音楽と^{おんがく}一緒に^{いっしょ}踊^{おど}ります。

日本の夏祭りは暑^{あつ}いですが、とても楽しいです。たくさんの方が来て、食べたり、見たり、踊^{おど}ったりします。夏祭りは日本の文化^{ぶんか}を知るいいチャンスです。

みなさんも、日本に来たら、夏祭りに行ってみてください！

MOSTRA

FULL DE RESPOSTES

受験上の注意: 下の欄には、何も記入しないでください。

CTO. COMPRESIÓ DE TEXTOS ORALS

問題 1. シンさんの一日 いちにち

0.	B		2.		B	4.		C	6.		B	8.		B
1.		A	3.		A	5.		C	7.		A			

問題 2. スペインのオムレツ「トルティージャ」

0.	<u>O</u>		2.		X	4.		O	6.		O
1.		O	3.		O	5.		X			

問題 3. 日本の夏祭り なつまつ

0.	<small>まつ</small> 祭り
1.	<small>や</small> たこ焼き
2.	<small>きもの</small> 着物
3.	<small>たいかい</small> 大会
4.	<small>じんじゃ</small> 神社
5.	にぎやか
6.	大人



Govern de les Illes Balears

Conselleria d'Educació
i Universitats

Escoles Oficials d'Idiomes de les Illes Balears

**PROVA DE CERTIFICACIÓ
NIVELL BÀSIC A2 - JAPONÈS**

CTE

COMPREENSIÓ DE TEXTOS ESCRITS
60 minuts

TEXTOS

Llinatges: _____
Nom: _____ Grup: _____ Aula: _____
Modalitat: Oficial <input type="checkbox"/> Lliure <input type="checkbox"/>
Centre: _____

問題 1.

/6

下のメールを読んでください。メールの内容ないようにあっているものに「○」、違ちがっているものに「×」をつけてください。この問題には例題れいだいがあります。

やまかわ
山川さんに友だちの田中さんからメールが来ました。

けんめい 件名：あけましておめでとうございます！
山川さん、あけましておめでとうございます！ さくねん せわ 昨年はお世話になりました。今年もどうぞよろしくお願ひします。 私は家族と一緒 <small>いっしょ</small> に年末とお正月 <small>す</small> を過ごしました。 31日の夜は「年越し <small>としこ</small> そば」を食べたり、テレビを見たりしていました。 がんじつ 元日（1が1日）は近くの神社に行きました。とても楽しかったです！ 田中さんはお正月どうしていましたか。また教 <small>おし</small> えてくださいね！ 今年 <small>よ</small> が良い一年になりますように。 田中

	まる ○	ばつ ×
0. それは田中さんからのメールです。	○	
1. 田中さんは一人でお正月 <small>す</small> を過ごしました。		
2. 田中さんは12月31日の夜に年越し <small>としこ</small> そばを食べました。		
3. 田中さんは12月31日の夜にテレビでゲームをしました。		
4. 田中さんは1月1日にお寺に行きました。		
5. 田中さんのお正月はあまり楽しくなかつたです。		

6. 田中さんは山川さんの良い一年を願っています。

問題 2

/7

次の文章を読んで、質問に答えてください。答えは④・⑤・⑥からいちばんいいものを一つ選んでください。この問題には例題はあります(0)。

ポルトガルへの旅行について

私は夏休みに(0)スペインに旅行に行きました。(1)と同じで家族じゃなくて、今回一人(2)でした。ポルトガルでポルトと(3)町に行きました。

ポルトの空港からホテルに(4)時、バスで行きました。

ポルトの海はすごくきれいで、ダイビングをするのが最高でした。

ポルトは観光客が多い場所なので、人がたくさん集まって、ホテルの近くのビーチで(5)音楽を聞いたりしています。

ポルトガル人はすごいやさしくて、ここに来て(6)と思います。

それから、明日、ポルトガルのダンスのショーが無料で(7)。

0. ④はじめて ⑤さいきん ⑥いつも
- ① ④とても ⑤いつも ⑥同じ
- ② ④旅 ⑤ほかに ⑥自分
- ③ ④言ったら ⑤言えば ⑥言う
- ④ ④行ったり ⑤行く ⑥行ったら
- ⑤ ④遊ぶ ⑤遊んだり ⑥遊んでいる
- ⑥ ④よかった ⑤ざんねん ⑥しょうがない

⑦ ㉠ 見たい

㉡ 見たり

㉢ 見られます

問題 3

/7

次の文章を読んで、質問に答えてください。答えは㉠・㉡・㉢からいちばんいいものを一つ選んでください。この問題には例題はあります(0)。

0. はい、(0)です。

㉠ そう

㉡ いいえ

㉢ この

① 今、() 町はパルマです。

㉠ 住んでいる

㉡ 住む

㉢ 住みたい

② 姉が好き () 料理は日本のカレーです。

㉠ だ

㉡ という

㉢ な

③ 日本に行った () ありますか。

㉠ 行ってみたい

㉡ ことが

㉢ 行くと

④ 子どもたちは () 食べています。

㉠ おいしそう

㉡ おいしそうに

㉢ おいしいそうに

⑤ 昨日肉を食べた ()、今日は魚を食べたいです。

㉠ ために

㉡ のに

㉢ ので

⑥ 晩ご飯を食べ () 寝ます。

㉠ てから

㉡ た後で

㉢ ると

⑦ 夏休みに散歩したり、音楽を () していました。

㉠ 聞いたり

㉡ 聞ったり

㉢ 聞く

RESPOSTES

CTE. COMPRENSIÓ DE TEXTOS ESCRITS

問題 1. あけましておめでとうございます!

0.	<u>O</u>		2.		o	4.		x	6.		0
1.		x	3.		x	5.		x			

問題 2. ポルトガルへの旅行について

0.	<u>A</u>		2.		A	4.		B	6.		A
1.		B	3.		C	5.		B	7.		C

問題 3. ^{ぶんぽう}文法

0.	<u>A</u>		2.		C	4.		B	6.		A
1.		A	3.		B	5.		C	7.		A



Govern de les Illes Balears

Conselleria d'Educació
i Universitats

Escoles Oficials d'Idiomes de les Illes Balears

PROVA DE CERTIFICACIÓ NIVELL BÀSIC A2 - JAPONÈS

PCTE

PRODUCCIÓ I COPRODUCCIÓ DE TEXTOS ESCRITS

60 minuts

Llinatges: _____
Nom: _____ Grup: _____ Aula: _____
Modalitat: Oficial <input type="checkbox"/> Lliure <input type="checkbox"/>
Centre: _____

PUNTUACIÓ

	Corrector/a 1	Corrector/a 2
Tasca 1	___ / 20	___ / 20
NOTA: ___ / 10	APTE / NO APTE	

さくぶん
作文1にはテーマが2つあります。A□からB□のテーマを一つ^{えら}選んで、
さくぶん
作文を書いてください。10-15行^{ぎょう}ぐらいです。

テーマA:「^{なつやす}夏休み」

夏休みに、よく旅行に行きますか。今年、どこかに行きたいですか。

どうやって行きますか。^{だれ}誰と旅行に行きますか。どこに^と泊まりますか。

旅行の時、何をするのが好きですか。

テーマB:「好きなレストラン」

よくレストランに行きますか。どんな料理を食べに行きますか。

^{にがて}苦手な食べ物がありますか。^{だれ}誰と行きましたか。

おすすめのレストランを^{おし}教えてください。

作文 I

		試験官 1	試験官 2
		教師用	
5			
10			
15			
20			

字数: _____



Govern de les Illes Balears

Conselleria d'Educació
i Universitats

Escoles Oficials d'Idiomes de les Illes Balears

PROVA DE CERTIFICACIÓ NIVELL BÀSIC A2 - JAPONÈS

ML

MEDIACIÓ LINGÜÍSTICA
30 minuts

Llinatges: _____	
Nom: _____	Grup: _____ Aula: _____
Modalitat:	Oficial <input type="checkbox"/> Lliure <input type="checkbox"/>
Centre: _____	

PUNTUACIÓ

	Corrector/a 1	Corrector/a 2
Tasca 1	___ / 20	___ / 20
NOTA: ___ / 20		APTE / NO APTE

ナタリアさんは^{りゅうがくせい}留学生です。日本語を勉強しています。

アンケートについて色々な^{しつもん}質問があります。

グラフを見ながらナタリアさんにメールを^{こた}答えてください。10行^{ぎょう}ぐらいです。

けんめい
件名：朝ごはんのグラフ

こんにちは、私はナタリアと言います。

日本の東京の大学に留学しています。

下のグラフを見ました。でも、あまり^わ分からないことがあります。

毎日、朝ごはんを食べる男の人は何人ですか。

ぜんぜん朝ごはんを食べない男の人は何人ですか。

毎日朝ごはんを食べる女の人は何人ですか。

ときどき朝ごはんを食べる女の人は何人ですか。

へんじ
返事ありがとうございます。

よろしくお願いします。

ナタリア

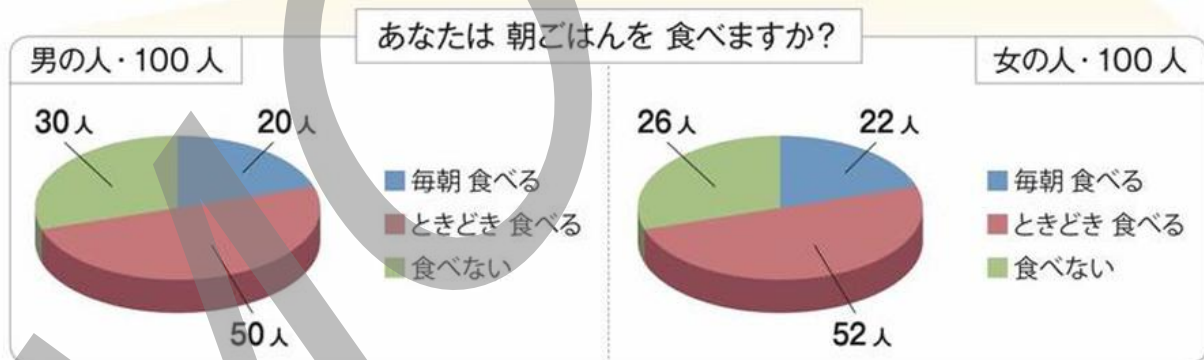

PRODUCCIÓ I COPRODUCCIÓ DE TEXTOS ORALS

かいわ
会話

① Monòleg モノローグ

準備：1分 話す時間：1分

自己紹介：お名前は何ですか。今、何歳ですか。お国はどちらですか。お仕事は何ですか。どこに住んでいますか。何を勉強しますか。どのくらい日本語を勉強しましたか。どの言語ができますか。趣味は何ですか。

② Interacció 対話：テーマを1つ選んでください。

テーマ：「好きな季節と天気」

準備：2分 話す時間：3-4分

- あなたの国は今、どんな季節ですか。
- 好きな季節はいつですか。どうしてですか。
- どの季節が嫌いですか。どうしてですか。
- あなたの町の天気はどうですか。
- 寒いのが得意ですか。苦手ですか。

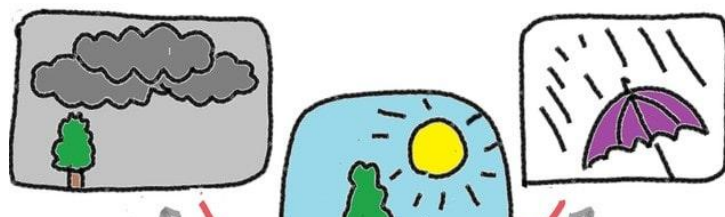

PRODUCCIÓ I COPRODUCCIÓ DE TEXTOS ORALS

かいわ
会話

① Monòleg モノローグ

準備：1分 話す時間：1分

自己紹介：お名前は何ですか。今、何歳ですか。お国はどちらですか。お仕事は何ですか。どこに住んでいますか。何を勉強しますか。どのくらい日本語を勉強しましたか。どの言語ができますか。趣味は何ですか。

② Interacció 対話：テーマを1つ選んでください。

テーマ：「出かける」

準備：2分 話す時間：3-4分

- よく出かけますか。だれと出かけますか。
- 待ち合わせの時、どこに行きますか。
- 友達と出かけると、待ち合わせの場所はどこですか。
- どこで食事をしますか。
- よく映画を見に行きますか。博物館に行きますか。
- 待ち合わせの時間によく遅れますか。どうしてですか。
- 待ち合わせに遅れたことがありますか。

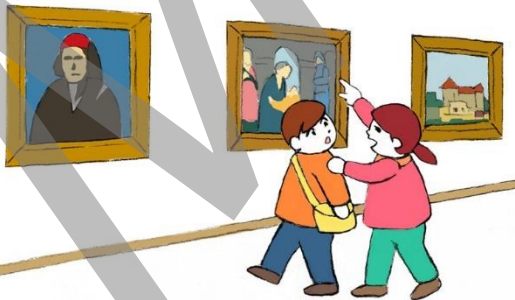

PRODUCCIÓ I COPRODUCCIÓ DE TEXTOS ORALS

かいわ
会話

① Monòleg モノローグ

準備：1分 話す時間：1分

自己紹介：今、何歳ですか。お国はどちらですか。お仕事は何ですか。どこに住んでいますか。何を勉強しますか。どのくらい日本語を勉強しましたか。どの言語ができますか。趣味は何ですか。

② Interacció 対話：テーマを1つ選んでください。

テーマ：「私のかぞく」

準備：2分 話す時間：3－4分

- あなたのかぞくは何人ですか。
- 子どもがいますか。何歳ですか。
- どこに住んでいますか。
- ペットがいますか。
- お仕事は何ですか。どうやって行きますか。
- 何を勉強していますか。
- ひまなとき、かぞくと何をしますか。



PRODUCCIÓ I COPRODUCCIÓ DE TEXTOS ORALS かいわ 会話

① Monòleg モノローグ

準備：1分 話す時間：1分

自己紹介：お名前は何ですか。今、何歳ですか。お国はどちらですか。お仕事は何ですか。どこに住んでいますか。何を勉強しますか。どのくらい日本語を勉強しましたか。どの言語ができますか。趣味は何ですか。

② Interacció 対話：テーマを1つ選んでください。

テーマ：「道案内」

準備：2分 話す時間：3-4分

- この町には喫茶店がありますか。どこですか。
- うちからどうやって行きますか。
- どこに買い物に行きますか。うちからとおいですか。
- 先生は「魚を買いたい。」と言いました。どこに行きますか。
- どうやって行きますか。

