



## Sección III. Otras disposiciones y actos administrativos

### ADMINISTRACIÓN DE LA COMUNIDAD AUTÓNOMA

#### PUERTOS DE LAS ILLES BALEARS

**5627**

*Publicación del Acuerdo adoptado por el Consejo de Administración de Ports de les Illes Balears de 25 de mayo de 2023 por el que se aprueba el plano de distribución de amarres de gestión directa del puerto de Sóller*

El Consejo de Administración de Ports de les Illes Balears, reunido en la sesión celebrada el 25 de mayo de 2023, acordó lo siguiente:

**Primero.-** Aprobar el plano de distribución de amarres de gestión directa del puerto de Sóller de acuerdo al informe técnico y el plano de distribución de amarres que se adjunta como anexo I, y conforme el Informe Técnico que se adjunta como Anexo II.

**Segundo.-** Ordenar la publicación de este Acuerdo en la web de Ports de les Illes Balears y en el *Boletín Oficial de las Islas Baleares*.

Palma, en la fecha de la firma electrónica (5 de junio de 2023)

**El vicepresidente ejecutivo**

Francisco Javier Ramis Otazua



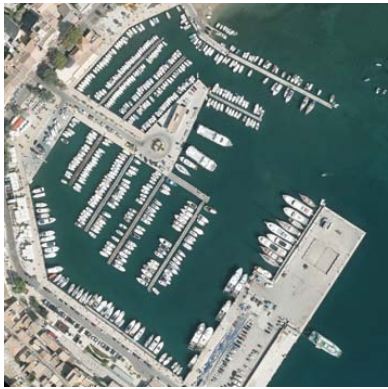

ORTOFOTOGRAFIA DEL PUERTO (STIBSA AÑO 2010)

MEDIDAS	BASE		BASE A T		BASE A T		TOTAL (BASE)
	ANCLAJES	(MUECA)	ESTRIPAS	(MUECA)	ESTRIPAS	(MUECA)	
4000x200	2		2		2		2
5000x225	100		2		2		102
6000x240	131		19		11		161
7000x260	49		22		3		74
8000x310	59		34		7		100
9000x345	19		1		5		25
10000x370			26		3		29
12000x410			26		6		32
15000x460			7		7		14
18000x480			7		1		8
20000x510 (SPECIAL)			7		1		8
VARIAS SOLUCIONES			7		5		12
TOTAL	451		301		14		516

SUPERFICIES (M <sup>2</sup> )	BASE		BASE A T		BASE A T	
	ANCLAJES	(MUECA)	ESTRIPAS	(MUECA)	ESTRIPAS	(MUECA)
TOTAL	13.142	2.192	13.142	2.192	13.142	2.192

**PortsIB**

ESCALA: 1/700

PLANO: DISTRIBUCIÓN DE ANCLAJES EN EL PUERTO DE S'ESTIMACIÓ

NÚM. PLANO: 01

FECHA: MAIG 2023

LA TÉCNICA RESPONSABLE DEL PUERTO: ESTIBACIÓ TOUS

DIBUJADO: JFC

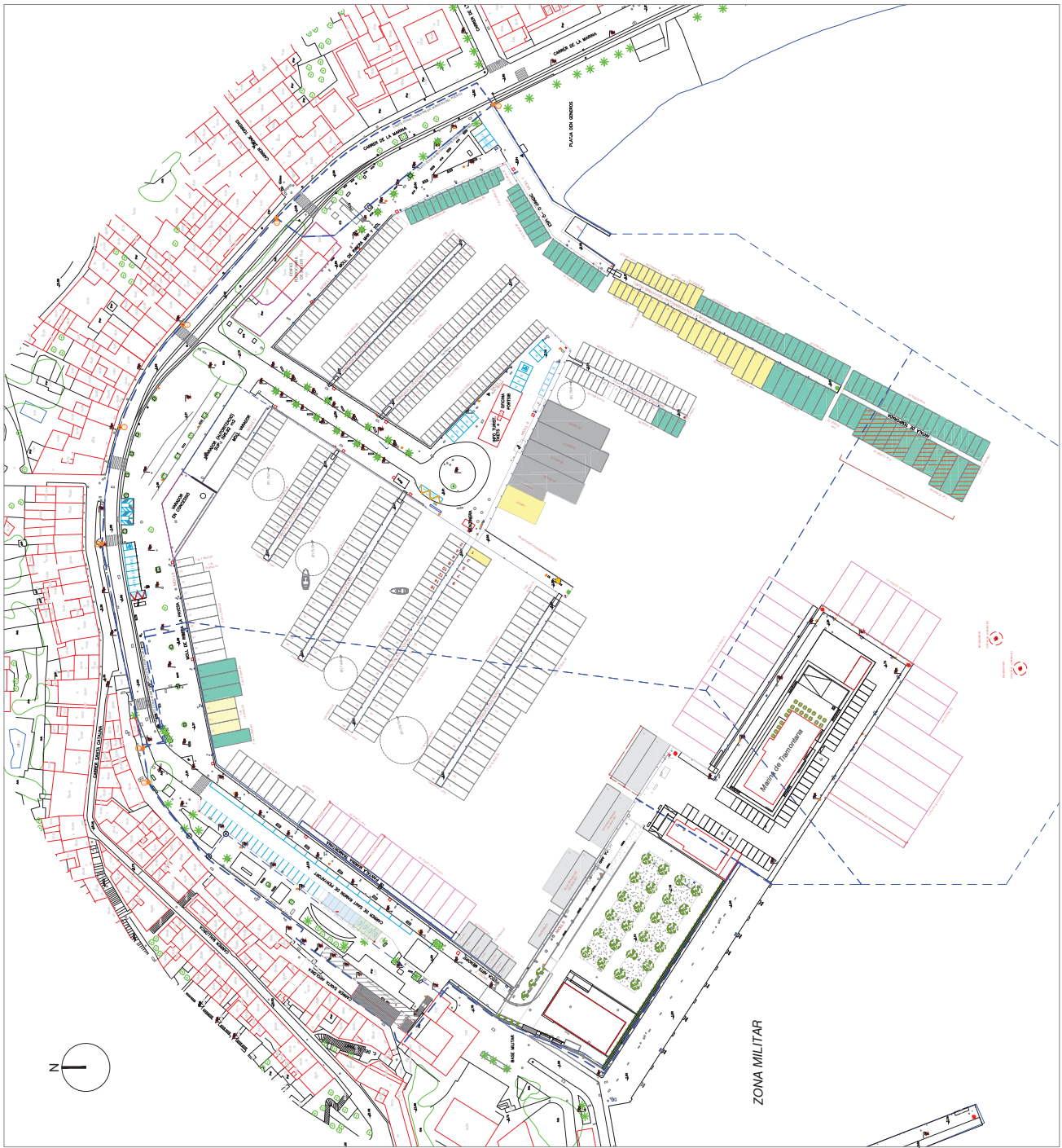

<https://www.caib.es/eboifront/pdf/es/2023/77/1138687>

