

Sección V. Anuncios
Subsección segunda. Otros anuncios oficiales
ADMINISTRACIÓN DE LA COMUNIDAD AUTÓNOMA
PUERTOS DE LAS ILLES BALEARS

11931 *Acuerdo del Consejo de Administración de Ports de les Illes Balears de 19 de octubre de 2017 por el que se acuerda la aprobación del proyecto de distribución de amarres en el puerto de Sóller*

El Consejo de Administración de Ports de les Illes Balears, reunido en sesión de 19 de octubre de 2017 acordó lo siguiente:

“PRIMERA y ÚNICA.- Aprobar el Proyecto de distribución de amarres del port de Sóller de acuerdo con el informe técnico y el plano que se adjuntan como anexos I y II”.

Asimismo se hace constar que el expediente íntegro se podrá consultar en las oficinas de Ports de les Illes Balears (C/ Vicente Tofiño, 36, 07007 Coll d'en Rabassa, Palma de Mallorca).

Palma, 23 de octubre de 2017

El Vicepresidente de Puertos y Aeropuertos
Xavier Ramis Otazua

ANEXO



<http://www.caib.es/eboibfront/pdf/es/2017/133/992548>

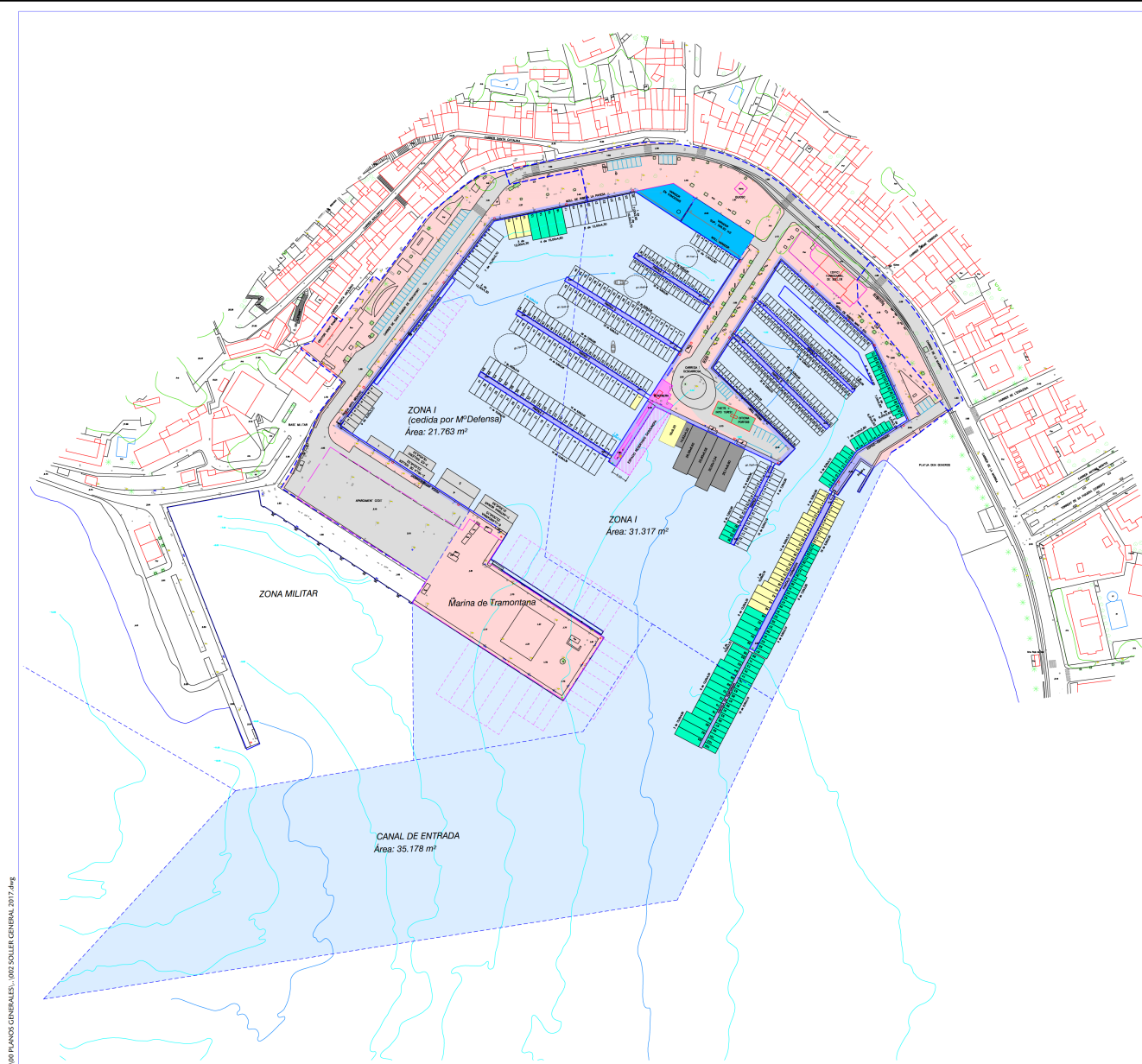

100 PLANOS GENERALES; 1000 SOLLER GENERAL 2017.dwg



CUADRO DE SUPERFICIES

SUPERFICIE DE TIERRA (DE LOS CUALES 14.661 m ² CEDIDOS POR EL Mº DE DEFENSA)	27.748m ²
EDIFICIO	182 m ²
EXPLANADAS VARADERO	942 m ²
VALES RODADOS Y APARCAMIENTOS (84 plazas)	10.444 m ²
MUELLES	1.732 m ²
PANTALANES (superficie incluida en espejo de agua)	
ESCOLLERAS, RESTO MUELLES Y ZONAS PEATONALES	14.448 m ²
SUPERFICIE DE AGUA	88.258m ²
ZONA I	21.763 m ²
ZONA I CEDIDA POR EL Mº DE DEFENSA	31.317 m ²
CANAL ENTRADA	35.178 m ²
TOTAL SUPERFICIES DE TIERRA Y AGUA	116.006m²

CUADRO DE USOS DE LOS AMARRES

BASE	
TRANSITO	
LISTA 6 ^a	
PESCA	
COLONDRINAS	

LEYENDA

ZONA DE SERVICIO DEL PUERTO	
ESPEJO DE AGUA	
AUTORIZACIONES TEMPORALES	
CONCESIONES	



Ports IB
PROYECTO DE DISTRIBUCIÓN DE AMARRES EN EL PUERTO DE SOLLER

FECHA: OCTUBRE 2017 ESCALA 1/1000