Secció III. Altres disposicions i actes administratius

AJUNTAMENT DE SON SERVERA

4958 ***Autorització per a l'explotació amb instal·lacions de temporada a les platges del terme municipal de Son Servera per a les temporades 2026-2029***

Mitjançant decret de Batlia núm. 2026-0648, de 14 de maig de 2026, es va resoldre l'adjudicació de l'autorització per a l'explotació amb instal·lacions de temporada a les platges del terme municipal de Son Servera per a les temporades 2026-2029.

Platja:	Platja de Cala Millor. Platja de Cala Bona Platja des Ribell – Sa Marjal. Platja Port Roig
Instal·lació autoritzada:	Veure annex (plànol núm. 1) **Platja de Cala Millor:** Fulls 1 i 2 del plànol núm. 1 **Platja de Cala Bona:** Fulls 3 i 4 del plànol núm. 1 **Platja des Ribell – Sa Marjal:** Full 6 del plànol núm. 1 **Platja Port Roig:** Full 5 del plànol núm. 1
Autoritzat:	Nom: Marportsunbeach Mallorca, S.L CIF: B57256018 Representant : Miguel Adrover Rigo Adreça social: C/ Can Calafat, 55 1º local 22, Palma, 07199, Illes Balears.
Vigència:	Temporades 2026, 2027, 2028 i 2029

Aquesta explotació temporal s'autoritza de conformitat amb:

- El plec de clàusules administratives particulars i el plec de prescripcions tècniques que regeixen l'adjudicació de l'autorització per a l'explotació amb instal·lacions de temporada a les platges del terme municipal de Son Servera per a les temporades 2026-2029, aprovats per Decret de la Batlia núm. 2026-0464, d'1 d'abril de 2026, que varen ser sotmesos a informació pública amb la publicació a la Plataforma de Contractació del Sector Públic l'1 d'abril de 2026 i mitjançant anunci en el BOIB núm. 45 de 7 d'abril de 2026.
- El projecte bàsic per a la sol·licitud d'ocupació temporal per a instal·lacions desmuntables per a serveis de temporada en zones de domini públic marítim terrestre per als anys 2026-2029, elaborat per Mateo Estrany Pieras, enginyer de Camins Canals i Ports, col·legiat núm. 9522, esmenat en el mes març de 2026.
- La Resolució de la Directora general de Costes i Litoral, de 18 de març de 2026, es va autoritzar a l'Ajuntament de Son Servera a l'ocupació de domini públic marítimoterrestre amb instal·lacions temporada en el tram del TM Son Servera, per a les temporades 2026 a 2029.
- Compliment de les condicions i prescripcions que consten a l'autorització de la Direcció general de Costes i Litoral abans ressenyada.

Son Servera, document signat electrònicament (18 de maig de 2026)

El batle
Jaime Servera Lliteras

https://www.caib.es/eboibfront/pdf/ca/2026/64/1219776

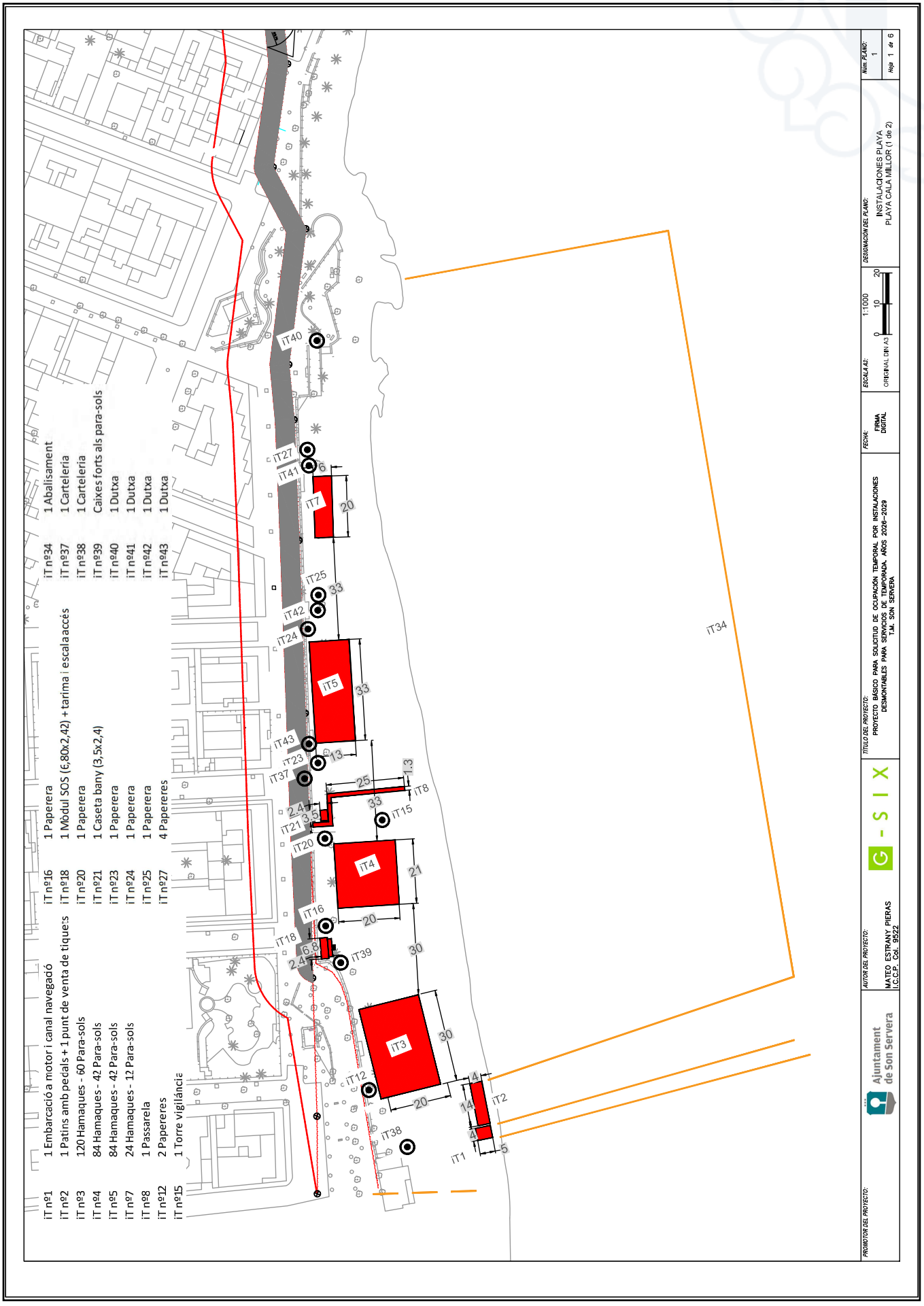

https://www.caib.es/eboibfront/pdf/ca/2026/64/1219776

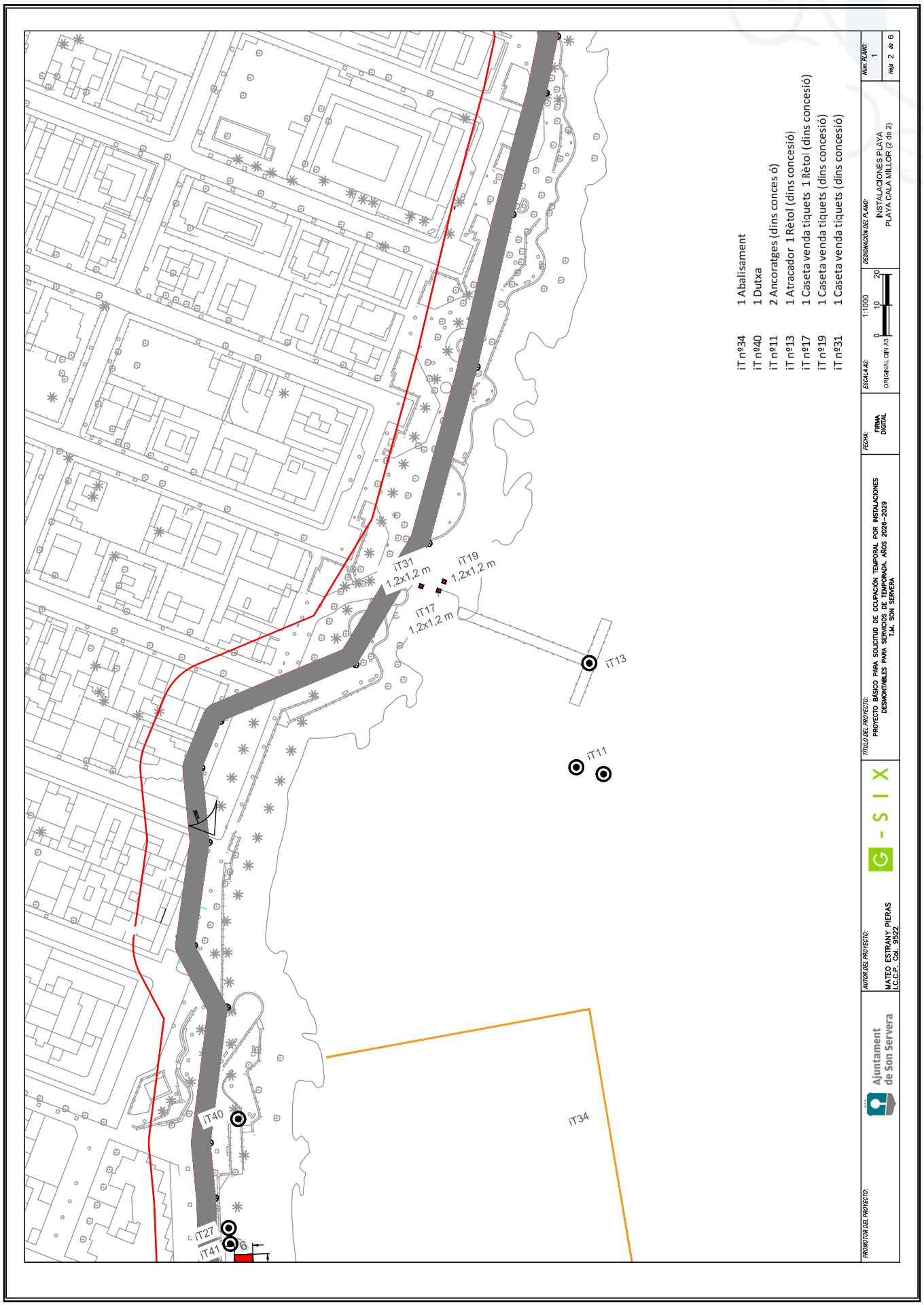

https://www.caib.es/eboibfront/pdf/ca/2026/64/1219776

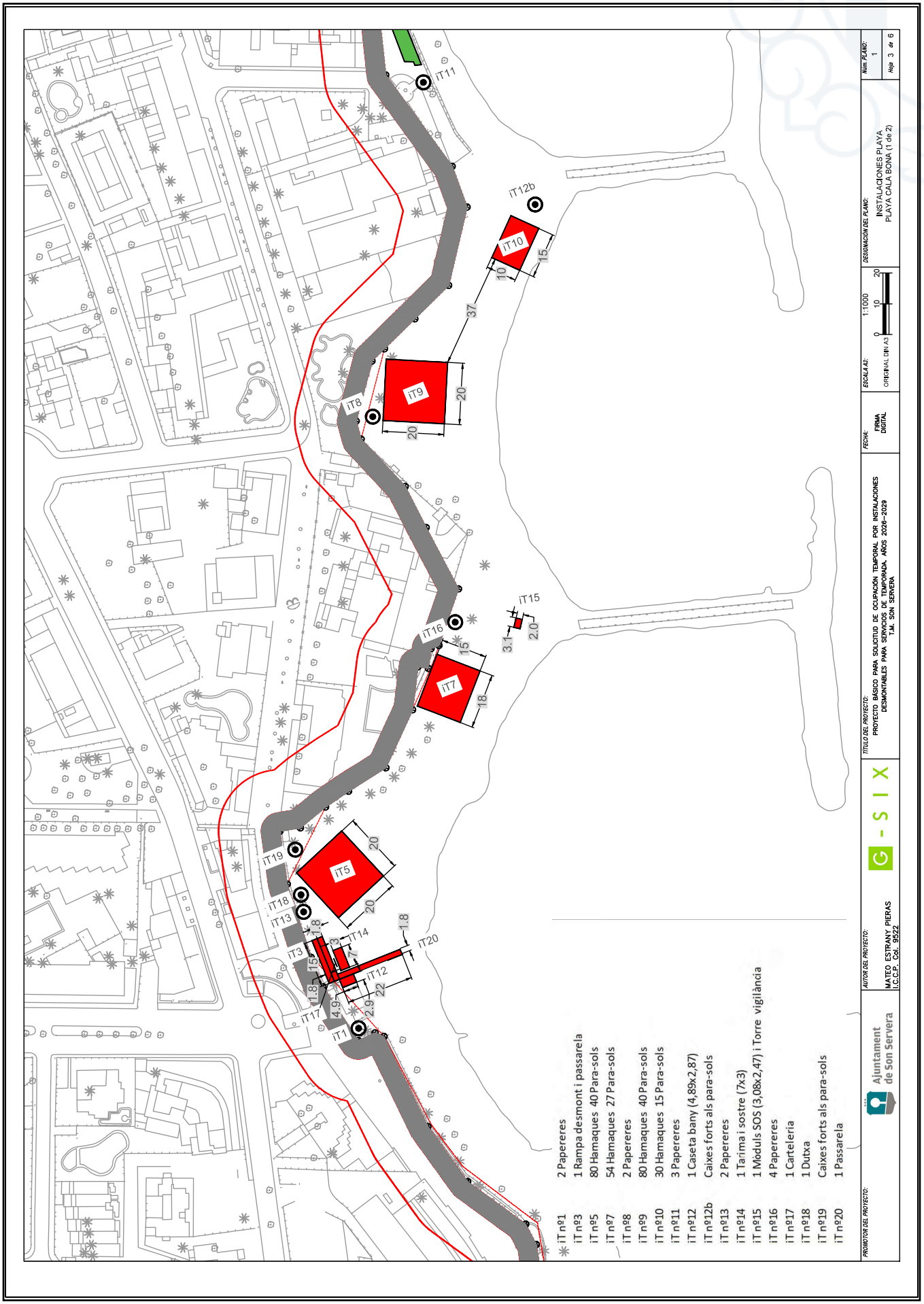

https://www.caib.es/eboibfront/pdf/ca/2026/64/1219776

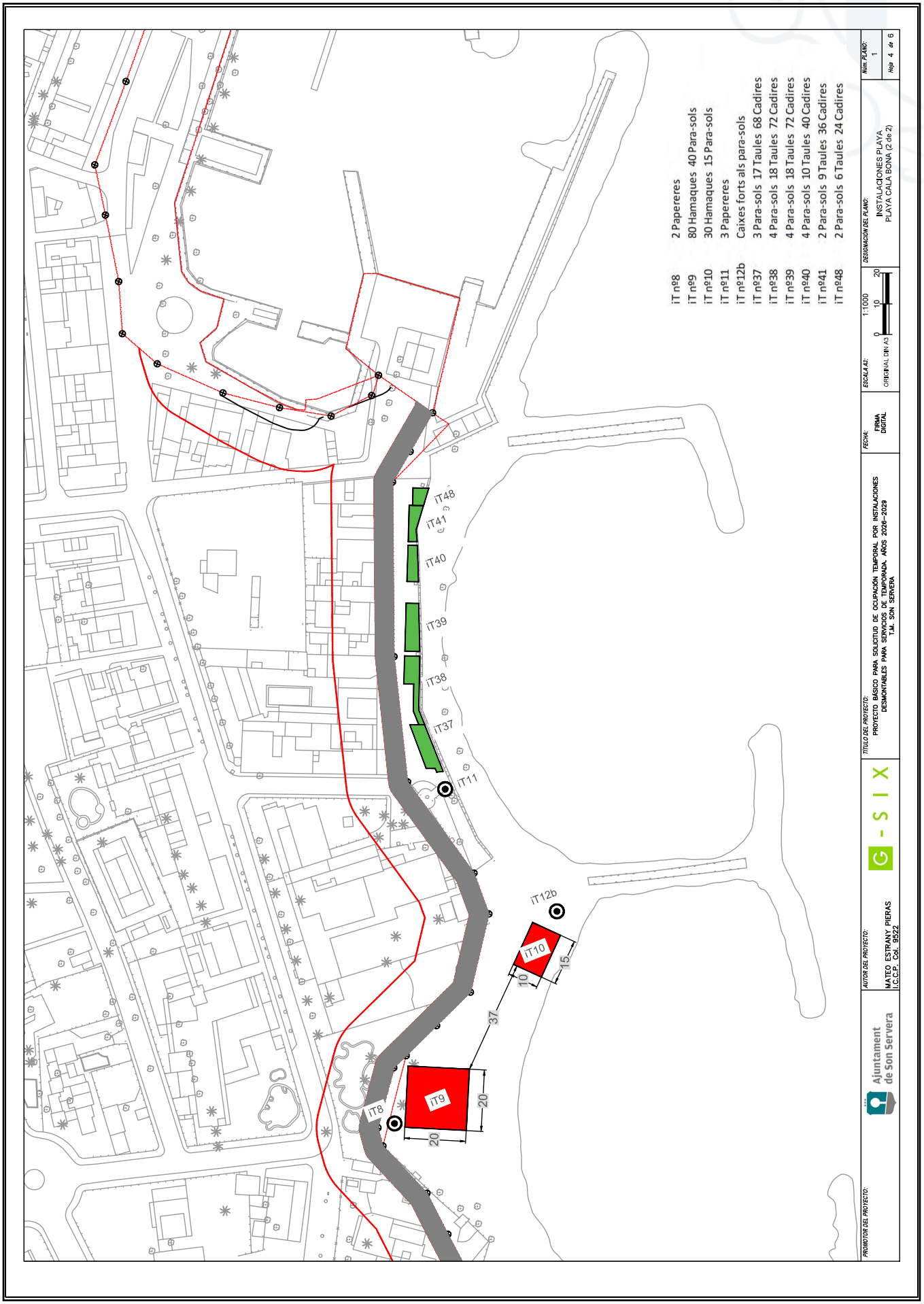

https://www.caib.es/eboibfront/pdf/ca/2026/64/1219776

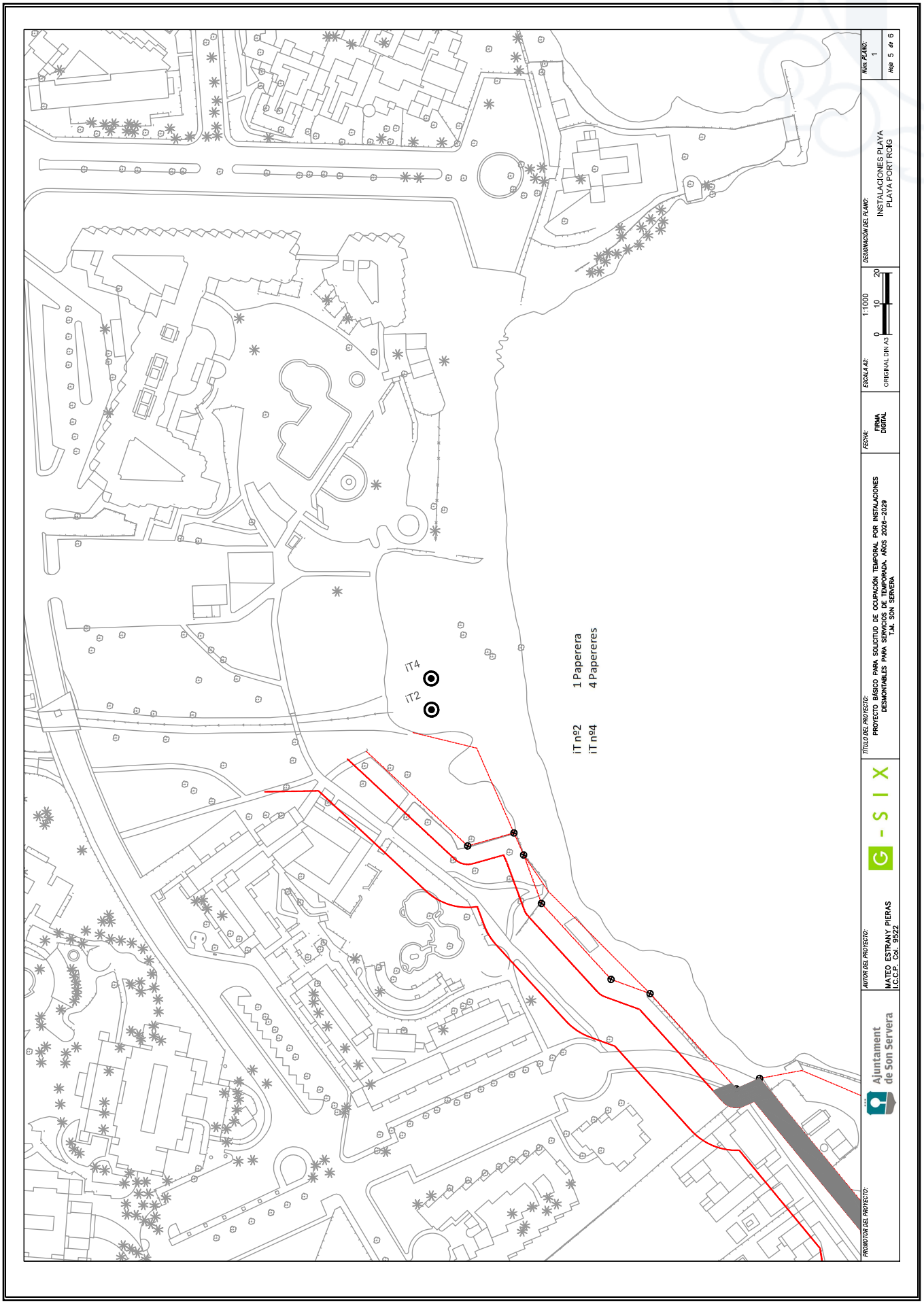

https://www.caib.es/eboibfront/pdf/ca/2026/64/1219776

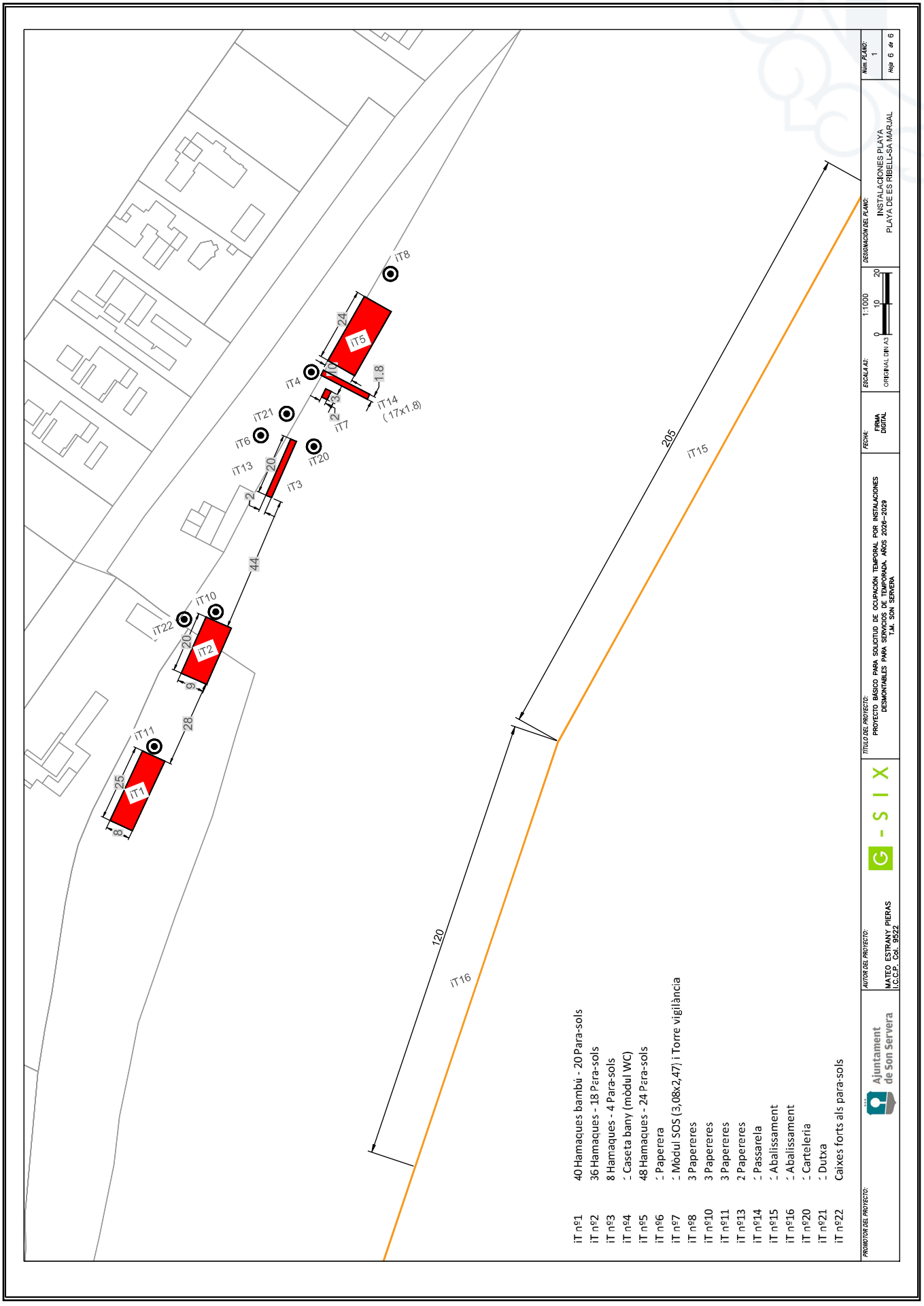

https://www.caib.es/eboibfront/pdf/ca/2026/64/1219776