Govern de les Illes Balears
Conselleria d'Agricultura, Medi Ambient i Territori
Direcció General de Recursos Hídrics



Annex 6:

Delimitació provisional de Zones Humides

Govern de les Illes Balears
Conselleria d'Agricultura, Medi Ambient i Territori
Direcció General de Recursos Hídrics

EIVISSA

Masses de Transició

EIMT01: Riu de Santa Eulària 3
EIMT02: Ses Feixes de Vila i Talamanca 4
EIMT03: Ses Salines d'Eivissa 5

Zones Humides Artificials

EIZHA01 Sa Rota 6

FORMENTERA

Masses de Transició

FOMT03: Estany Pudent 7
FOMT04: Estany des Peix 8

Masses de Transició molt modificades

FOMTM02: Ses Salines 9

Zones Humides Interiors

FOZH01 S'Espalmador 10

MALLORCA

Masses de Transició

MAMT01: La Gola 11
MAMT04: Albufereta de Pollença 12
MAMT05: Prat de Maristany 13
MAMT07: Albufera de Mallorca 14
MAMT08: Estany de Son Bauló 15
MAMT09: Estany de Son Real 16
MAMT10: Estany de na Borges 17
MAMT11: Estany de Canyamel 18
MAMT15: Bassa de Cala Magraner 19
MAMT16: Bassa de Cala Murada 20
MAMT19: Estany de sa Font de n'Alís 21
MAMT20: S'Amarador 22
MAMT25: Prat de Ses Dunes de Sa Ràpita 23
MAMT27: Ses Fontanelles 24

Masses de Transició molt modificades

MAMTM23: Salines de la Colònia de Sant Jordi 25
MAMTM24: Es Salobrar de Campos 26

Zones Humides Interiors

MAZH02: Prat de l'Ullal 27
MAZH03: Torrent de Sant Jordi 28
MAZH06: Estany des Ponts 29
MAZH12: Riuet de s'Illot 30
MAZH13: Riuet del Port de Manacor 31
MAZH14: Estany d'en Mas 32
MAZH17: Torrent des Caló d'en Marçal 33
MAZH18: Prat de Porto Petro 34
MAZH21: Estany de Ses Gambes 35
MAZH22: Es Tamarells 36
MAZH26: Prat des Pil·larí 37
MAZH28: Prat de l'Aeroport de Son Sant Joan 38
MAZH30: Sa Porrassa 39
MAZH31: Prat de Son Amer 40

Zones Humides Artificials

MAZHA01: Pedrera de Son Fe 41
MAZHA02: Son Llampaies 42
MAZHA03: Depuradora de Binissalem 43
MAZHA04: Mines de Sineu 44
MAZHA05: Bassa des Pujol 45
MAZHA06: Son Nuviet 46
MAZHA07: Son Navata 47
MAZHA08: Bassa de Rec Son Artigues 48

MENORCA

Masses de Transició

MEMT01: Port de sa Nitja 49
MEMT02: Prats de Tirant-Lluriach 50
MEMT05: Prat de Cala Rotja 51
MEMT06: Albufera de Mercadal 52
MEMT09: Prat de Morella 53
MEMT11: Albufera des Grau 54
MEMT15: Cala en Porter 55
MEMT16: Prat de Son Bou 56
MEMT17: Gola del Torrent de Trebalúger 57
MEMT18: Aiguamolls de Cala Galdana 58
MEMT20: Son Saura del Sud 59
MEMT21: Gola del torrent d'Algaiarens 60
MEMT22: Gola i Maresma de Binimel·là 61

Masses de Transició molt modificades

MEMT08: Prat i Salines de Mongofre Addaia 62

Zones Humides Interiors

MEZH03: Salines de Fornells 63
MEZH04: Salines de la Concepció 64
MEZH07: Bassa de Cala Molí 65
MEZH10: Prat de Sa Torreta 66
MEZH12: Basses de Sa Mesquida Es Murtar i Binisarmenya 67
MEZH13: La Mola 68
MEZH14: Maresme de Cala Canutells 69
MEZH19: Prat de Macarella 70

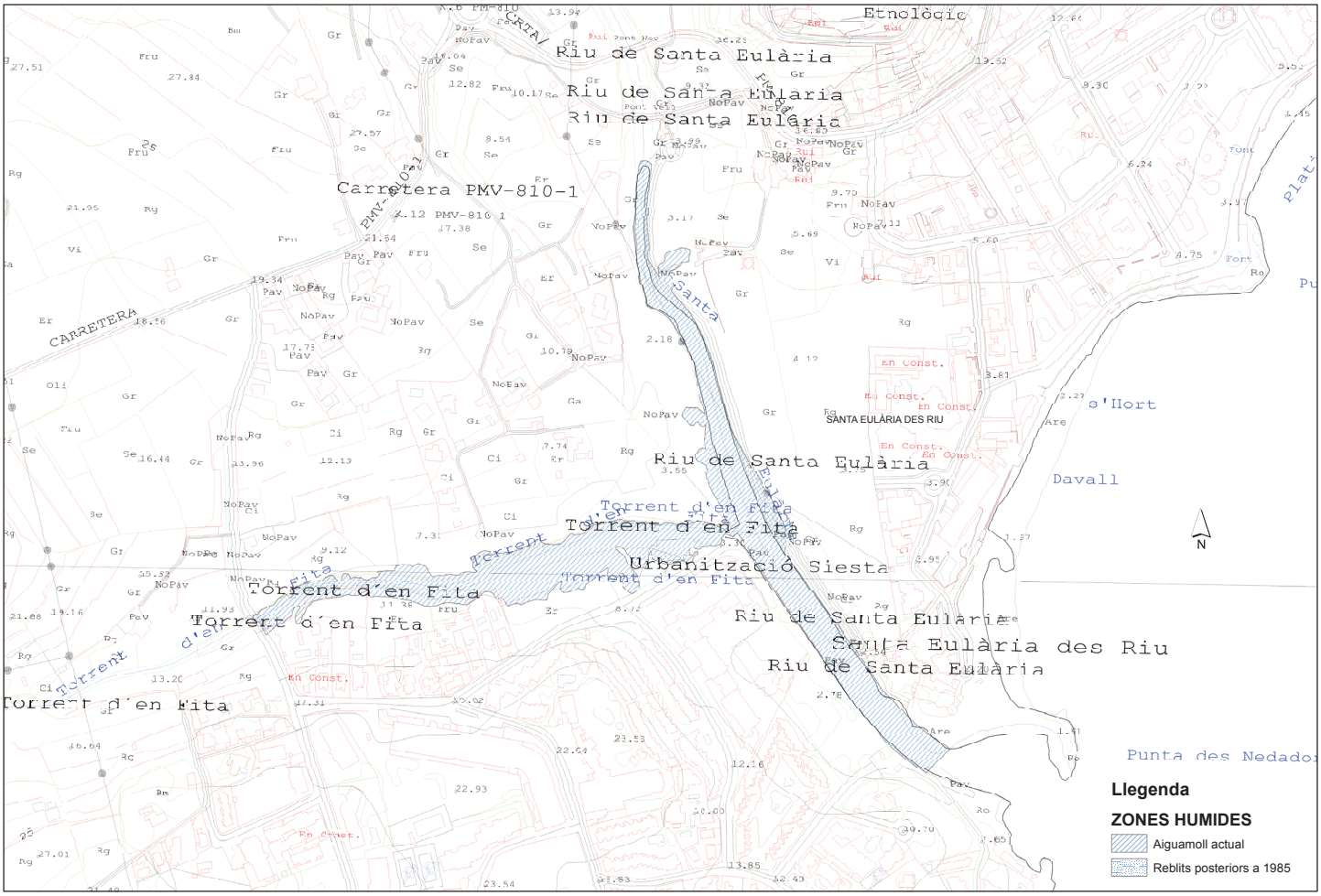

Govern de les Illes Balears
Conselleria d'Agricultura, Medi Ambient i Territori
Direcció General de Recursos Hídrics

Delimitació de les Zones Humides de les Illes Balears
EIVISSA - EIMT01: Riu de Santa Eulària

Edició: Servei de Construcció

1:3.000

Metros
150 75 0 150

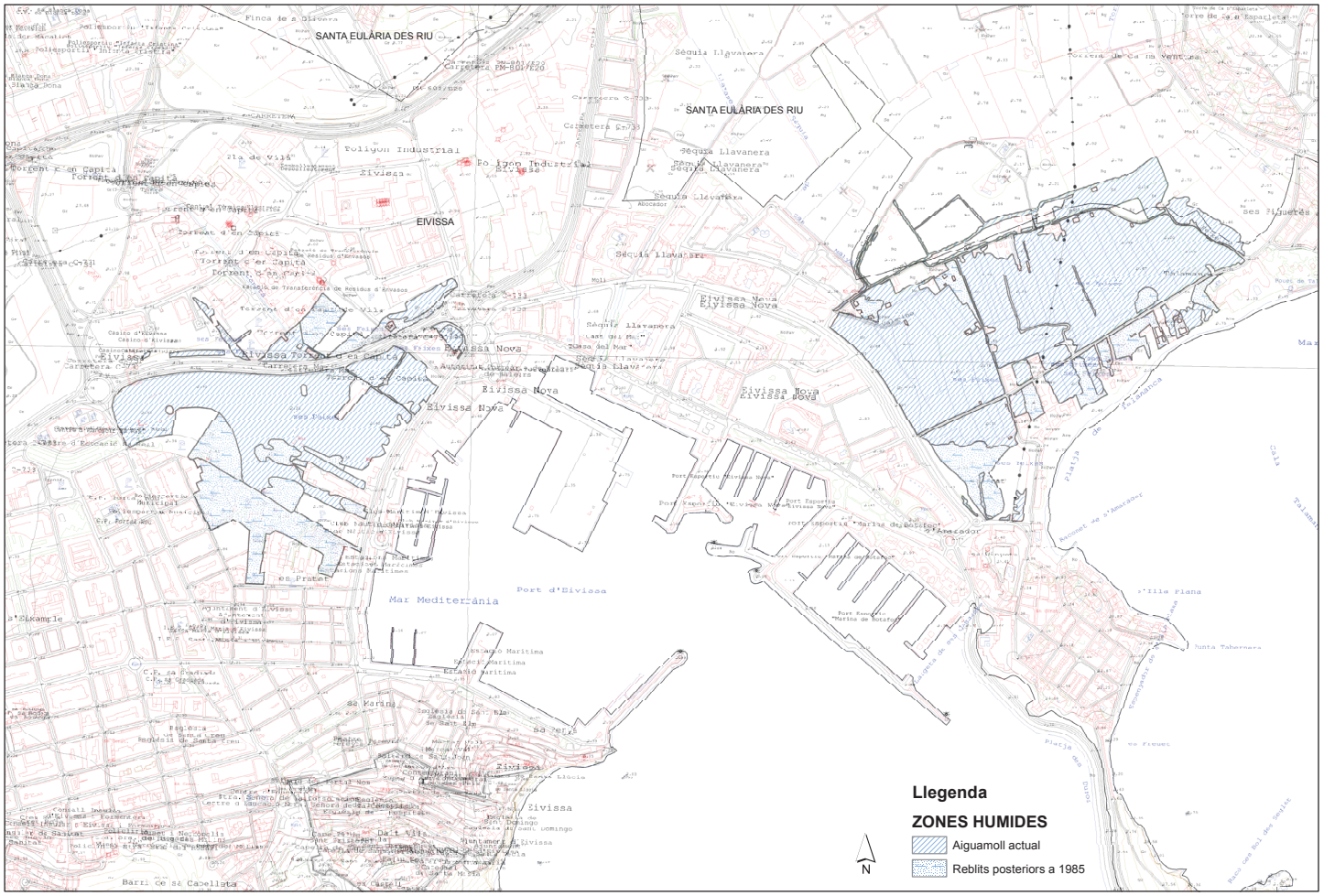

Govern de les Illes Balears
Conselleria d'Agricultura, Medi Ambient i Territori
Direcció General de Recursos Hídrics

Delimitació de les Zones Humides de les Illes Balears
EIVISSA - EIMT02: Ses Feixes de Vila i Talamanca

Edició: Servei de Construcció

1:7.500

Metros
400 200 0 400

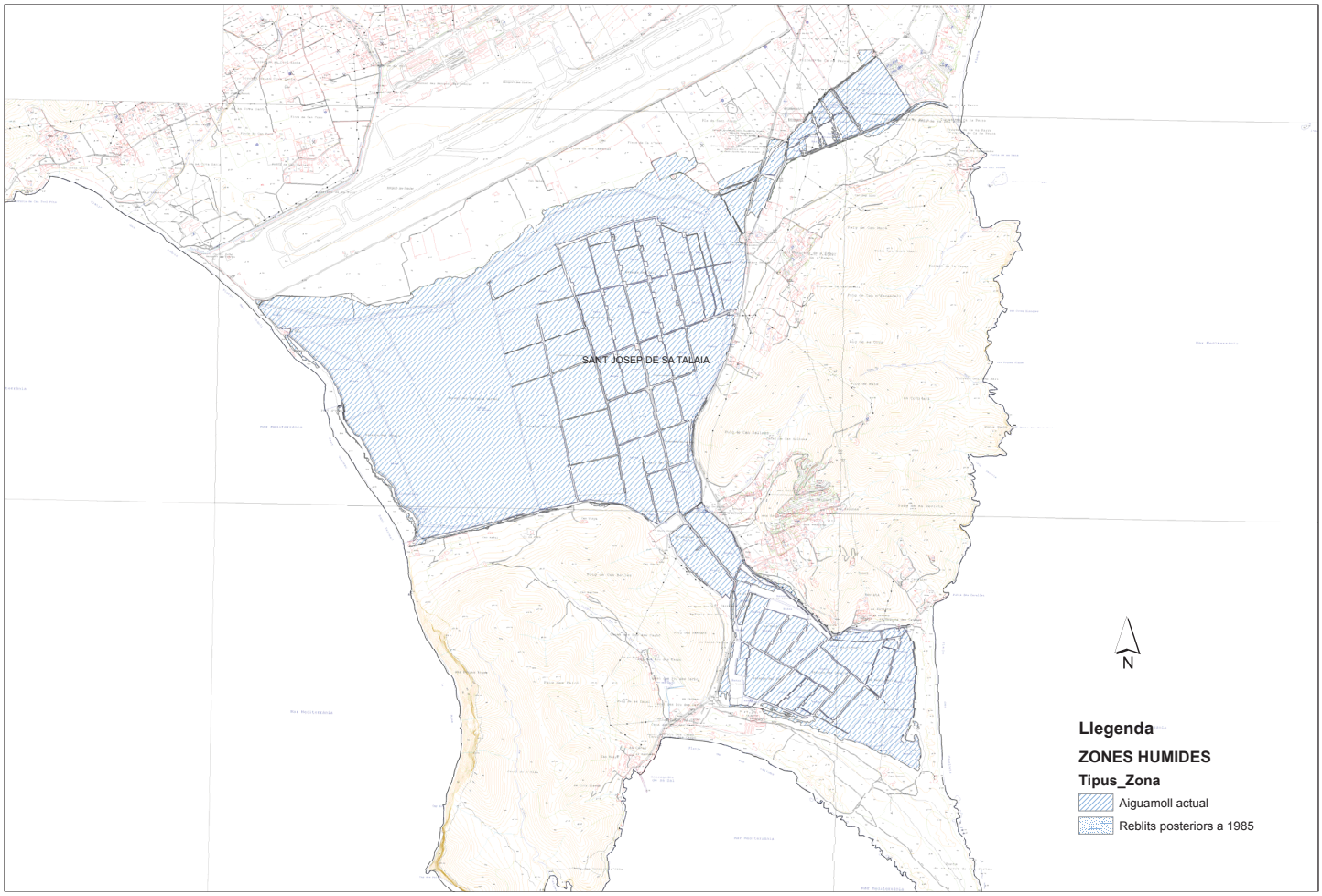

Govern de les Illes Balears
Conselleria d'Agricultura, Medi Ambient i Territori
Direcció General de Recursos Hídrics

Delimitació de les Zones Humides de les Illes Balears
EIVISSA - EIMT03: Ses Salines d'Eivissa

Edició: Servei de Construcció

1:20.000

Metros
1.000 500 0 1.000

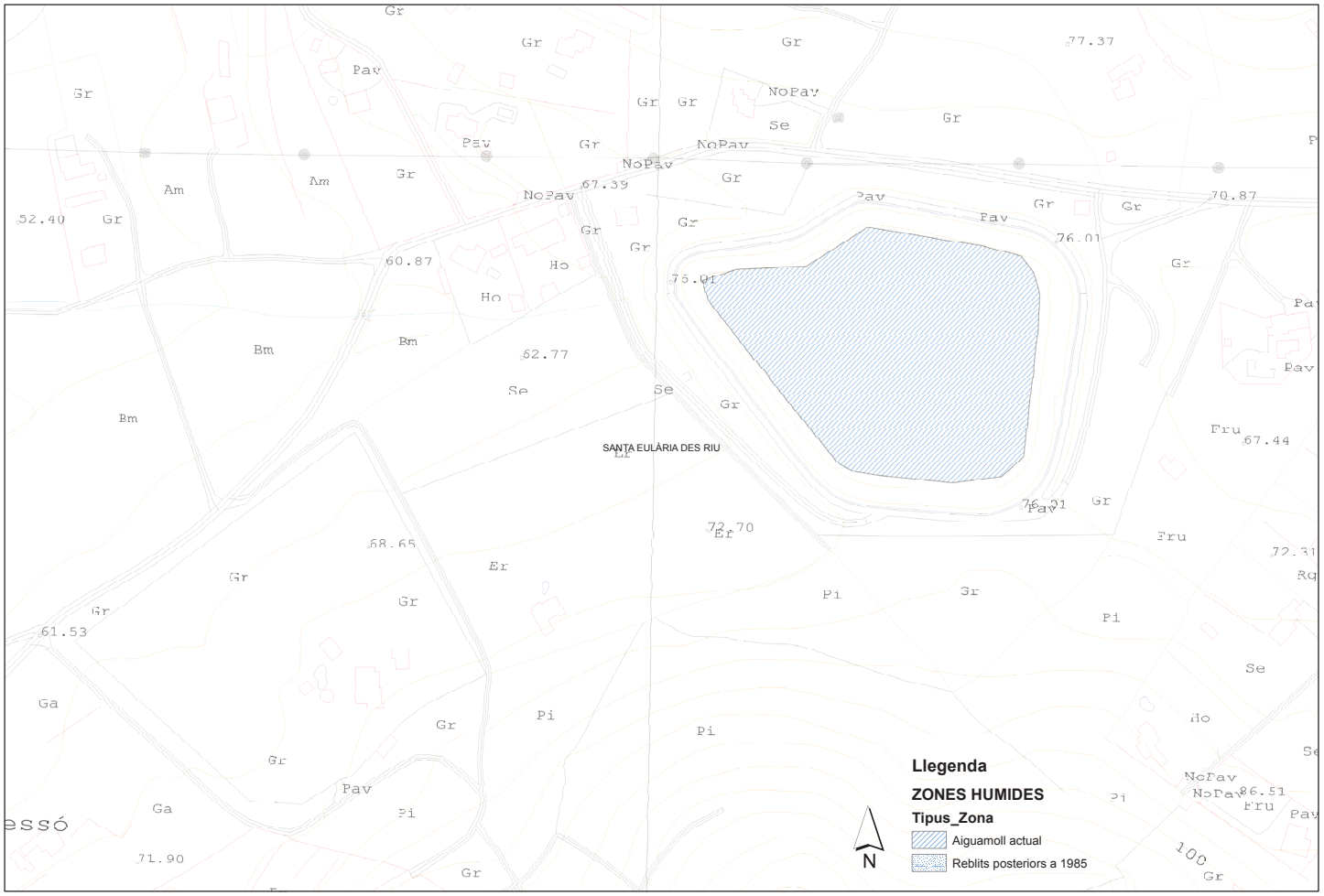

Govern de les Illes Balears
Conselleria d'Agricultura, Medi Ambient i Territori
Direcció General de Recursos Hídrics

Delimitació de les Zones Humides de les Illes Balears
EIVISSA - EIZHA01 Sa Rota

Edició: Servei de Construcció

1:2.000

Metros
100 50 0 100

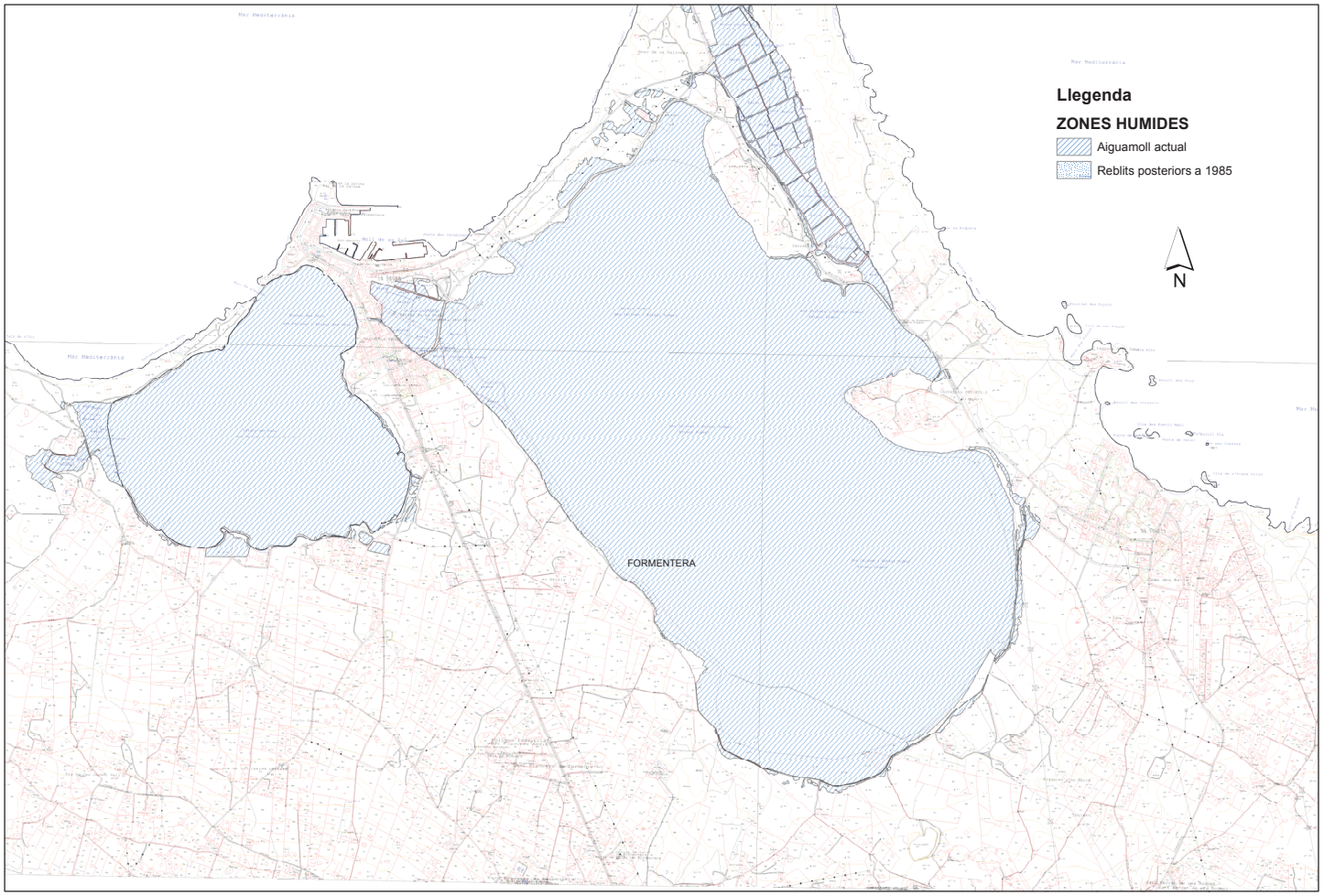

Govern de les Illes Balears
Conselleria d'Agricultura, Medi Ambient i Territori
Direcció General de Recursos Hídrics

Delimitació de les Zones Humides de les Illes Balears
FORMENTERA - FOMT03: Estany Pudent

Edició: Servei de Construcció

1:15.000

Metros
500 250 0 500

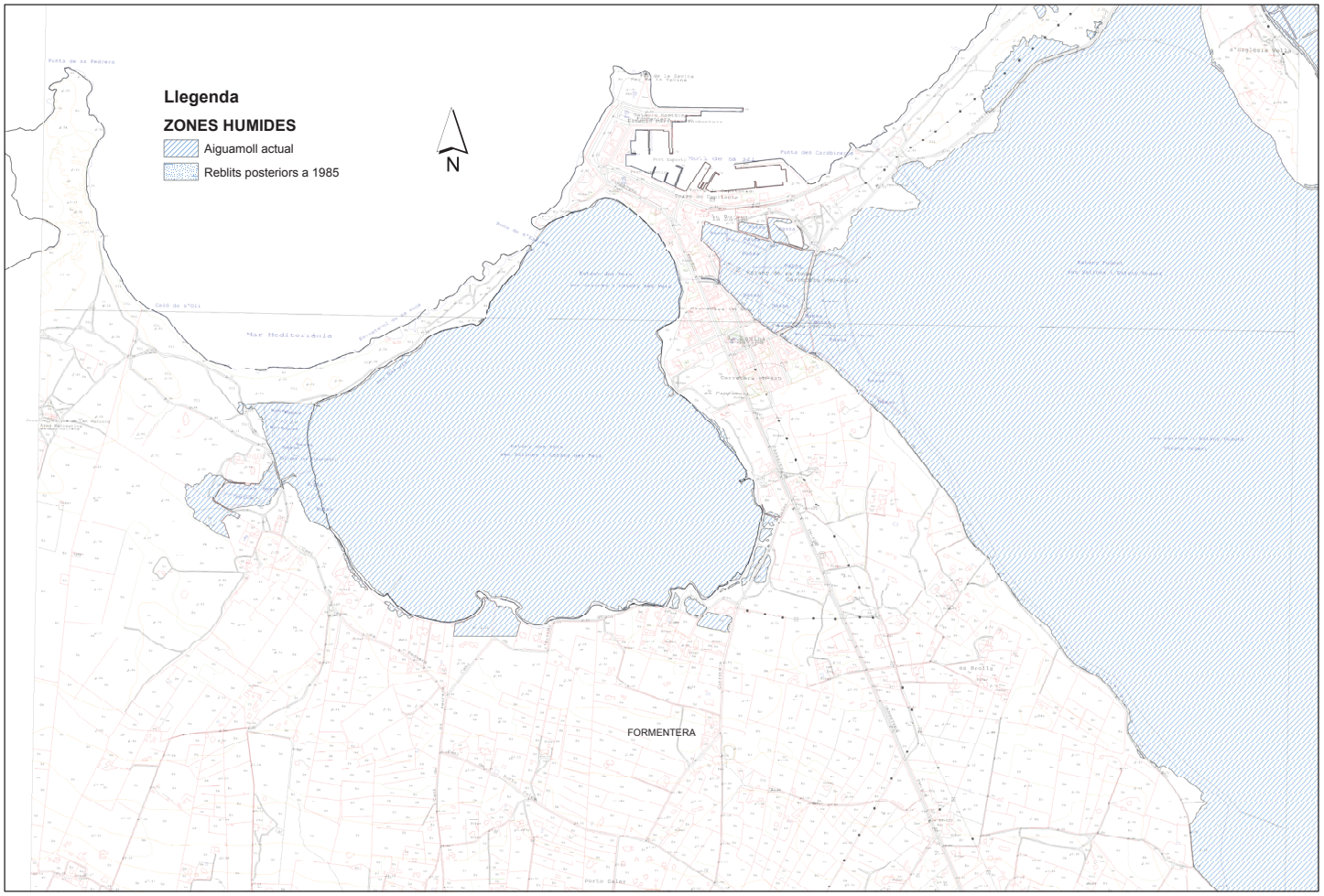

Govern de les Illes Balears
Conselleria d'Agricultura, Medi Ambient i Territori
Direcció General de Recursos Hídrics

Delimitació de les Zones Humides de les Illes Balears
FORMENTERA - FOMT04: Estany des Peix

Edició: Servei de Construcció

1:10.000

Metros
500 250 0 500

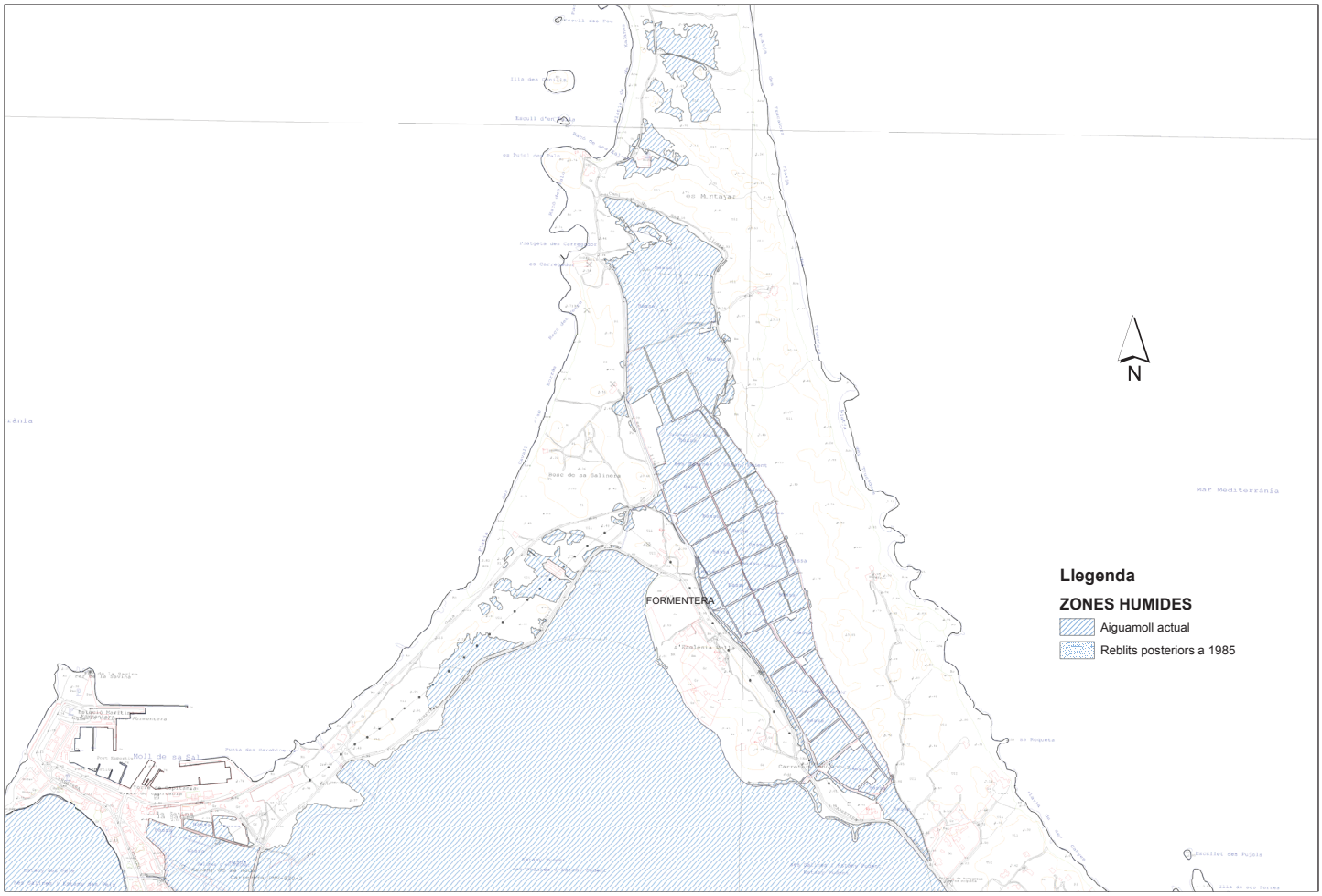

Govern de les Illes Balears
Conselleria d'Agricultura, Medi Ambient i Territori
Direcció General de Recursos Hídrics

Delimitació de les Zones Humides de les Illes Balears
FORMENTERA - FOMTM02: Ses Salines

Edició: Servei de Construcció

1:10.000

Metros
500 250 0 500



Govern de les Illes Balears
Conselleria d'Agricultura, Medi Ambient i Territori
Direcció General de Recursos Hídrics

Delimitació de les Zones Humides de les Illes Balears
FORMENTERA - FOZH01 S'Espalmador

Edició: Servei de Construcció

1:5.000

Metros
250 125 0 250

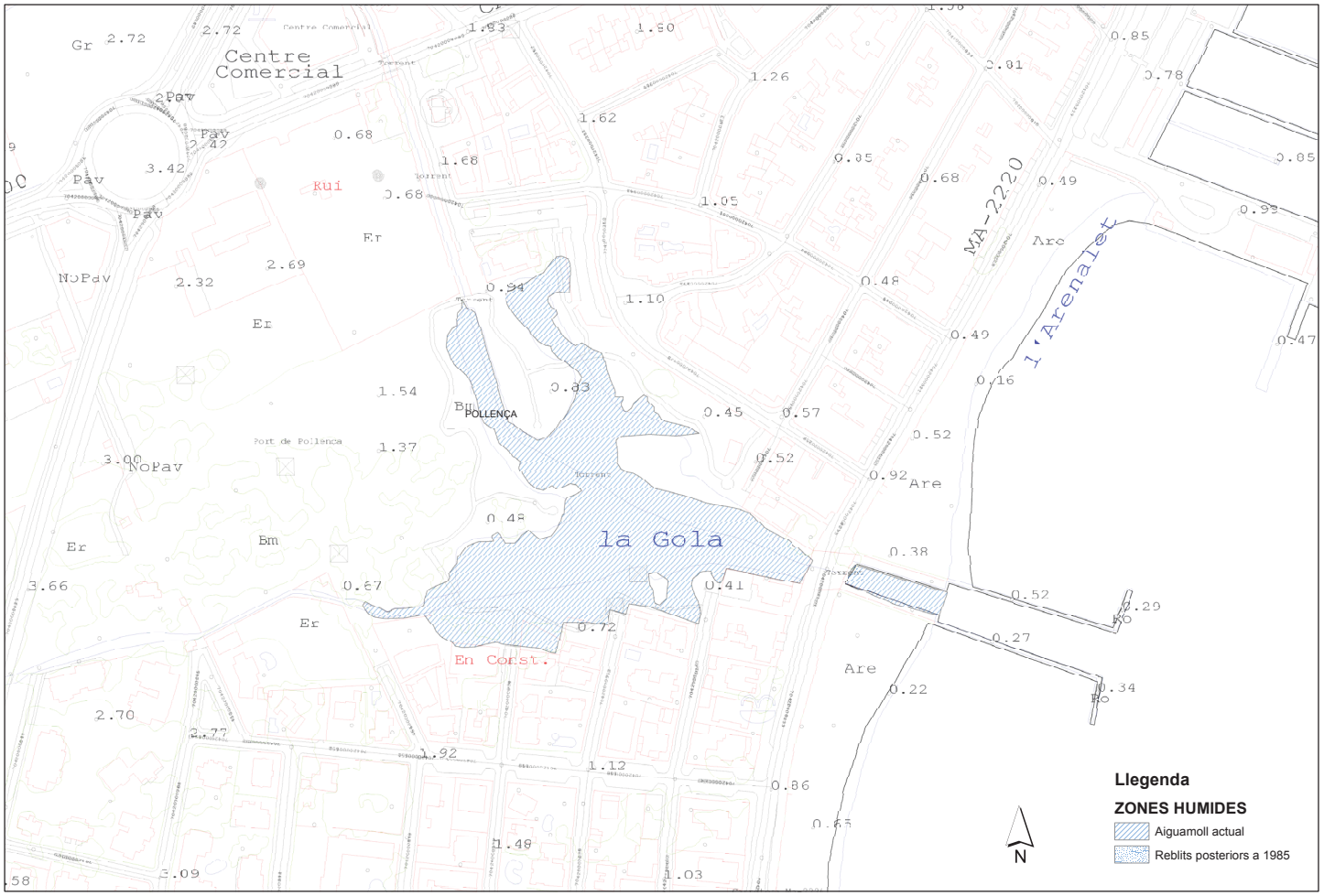

Govern de les Illes Balears
Conselleria d'Agricultura, Medi Ambient i Territori
Direcció General de Recursos Hídrics

Delimitació de les Zones Humides de les Illes Balears
MALLORCA - MAMT01: La Gola

Edició: Servei de Construcció

1:2.000

Metros
100 50 0 100

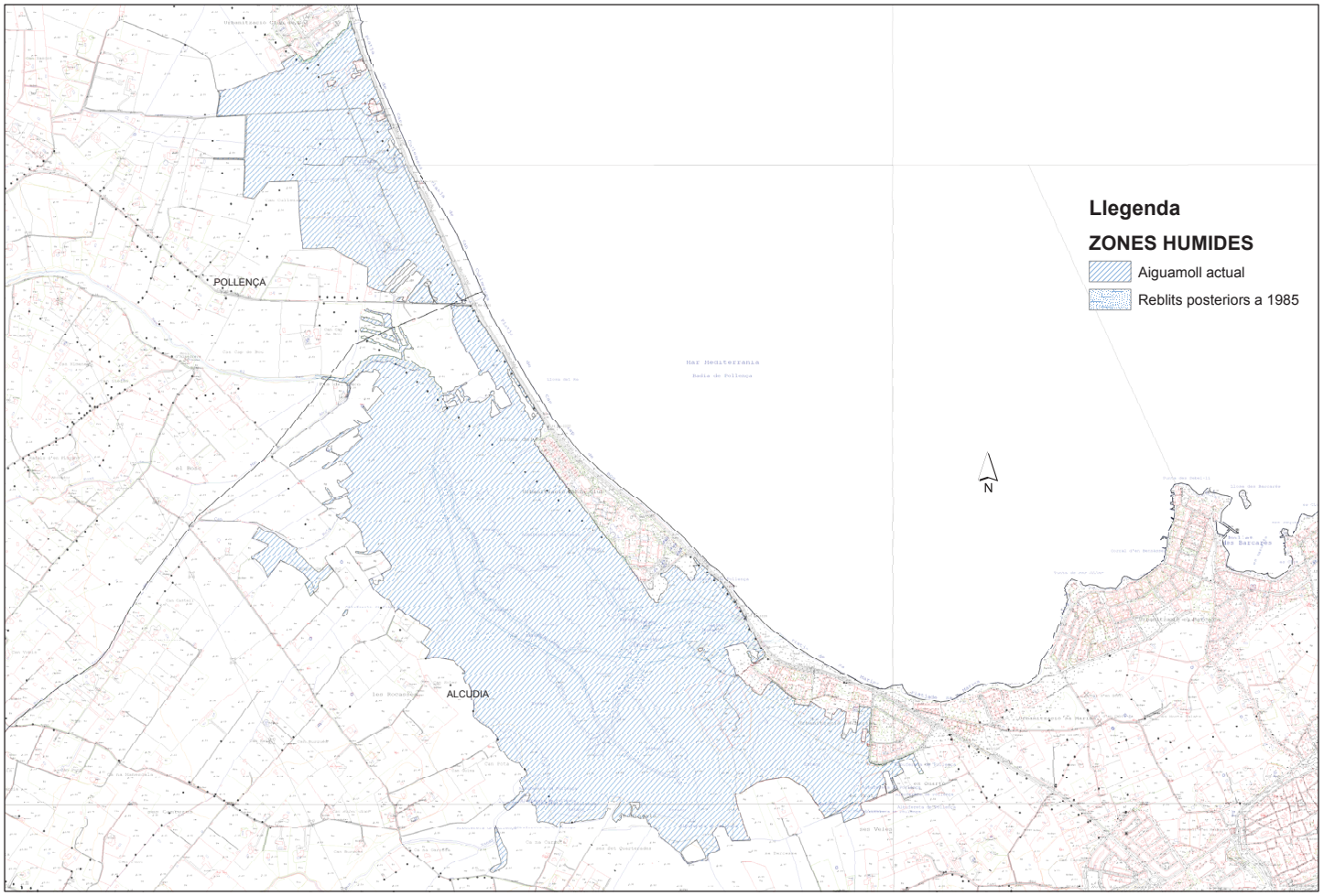

Govern de les Illes Balears
Conselleria d'Agricultura, Medi Ambient i Territori
Direcció General de Recursos Hídrics

Delimitació de les Zones Humides de les Illes Balears
MALLORCA - MAMT04: Albufereta de Pollença

Edició: Servei de Construcció

1:12.500

Metros
500 250 0 500

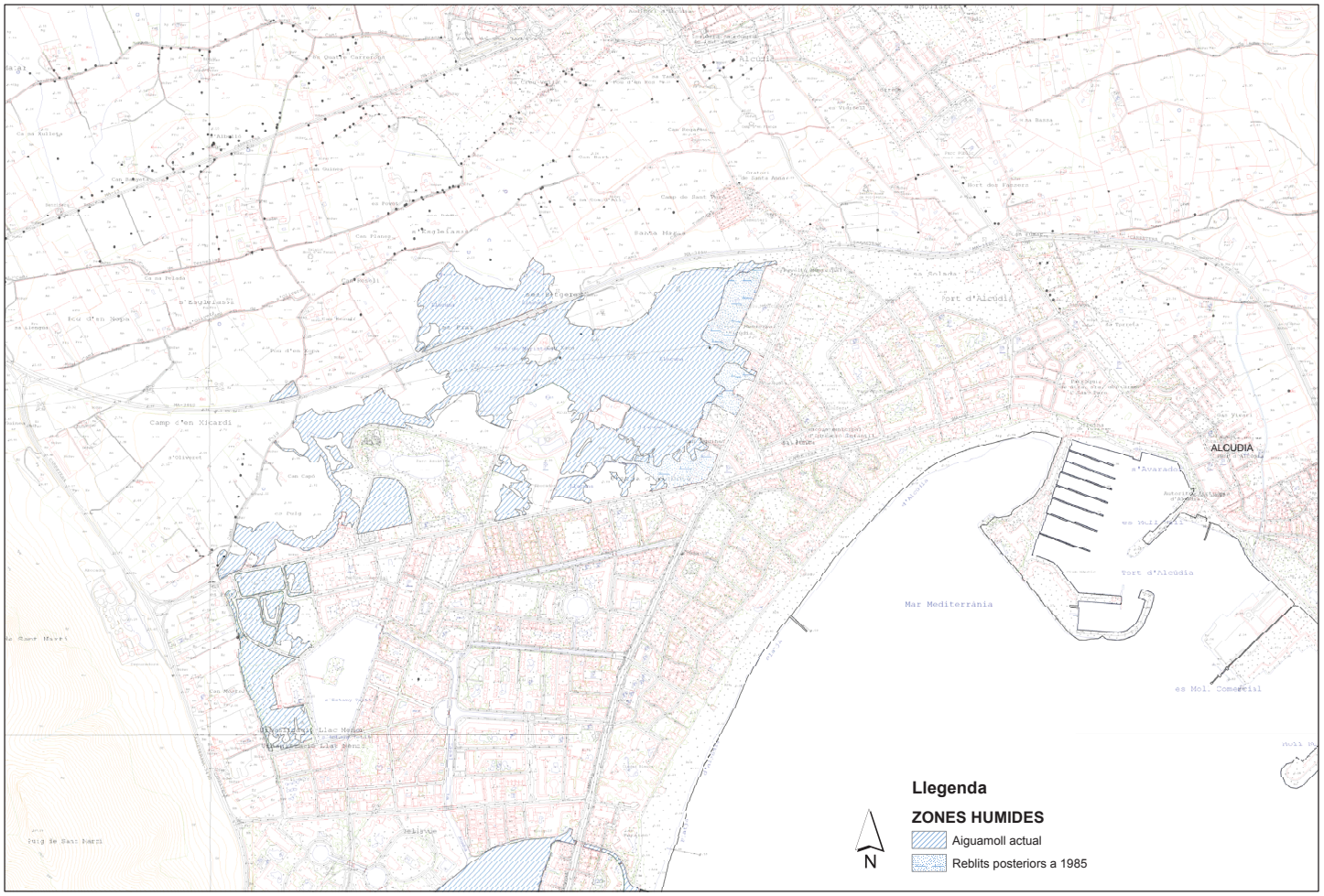

Govern de les Illes Balears
Conselleria d'Agricultura, Medi Ambient i Territori
Direcció General de Recursos Hídrics

Delimitació de les Zones Humides de les Illes Balears
MALLORCA - MAMT05: Prat de Maristany

Edició: Servei de Construcció

1:10.000

Metros
500 250 0 500

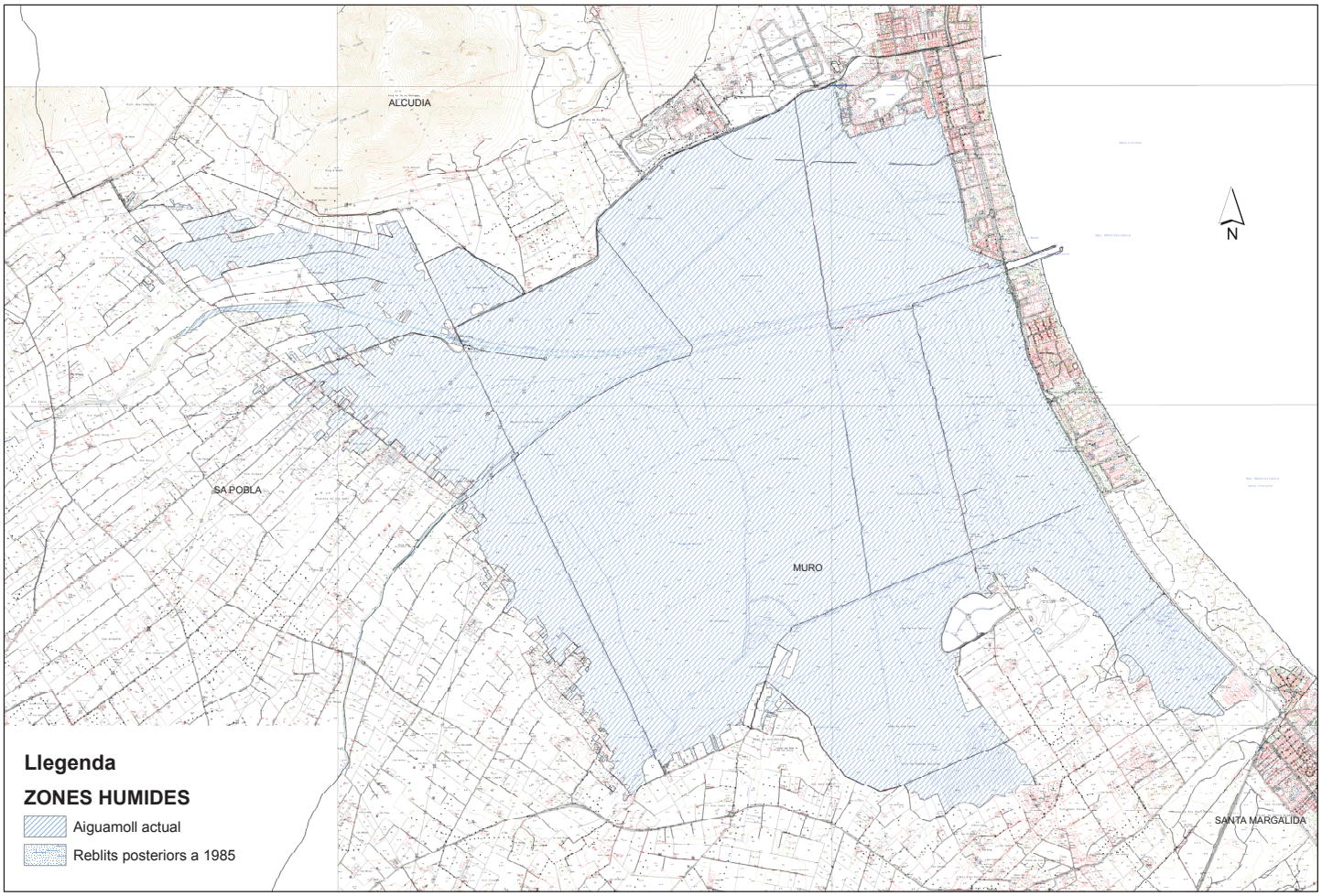

Govern de les Illes Balears
Conselleria d'Agricultura, Medi Ambient i Territori
Direcció General de Recursos Hídrics

Delimitació de les Zones Humides de les Illes Balears
MALLORCA - MAMT07: Albufera de Mallorca

Edició: Servei de Construcció

1:25.000

Metros
1.000 500 0 1.000

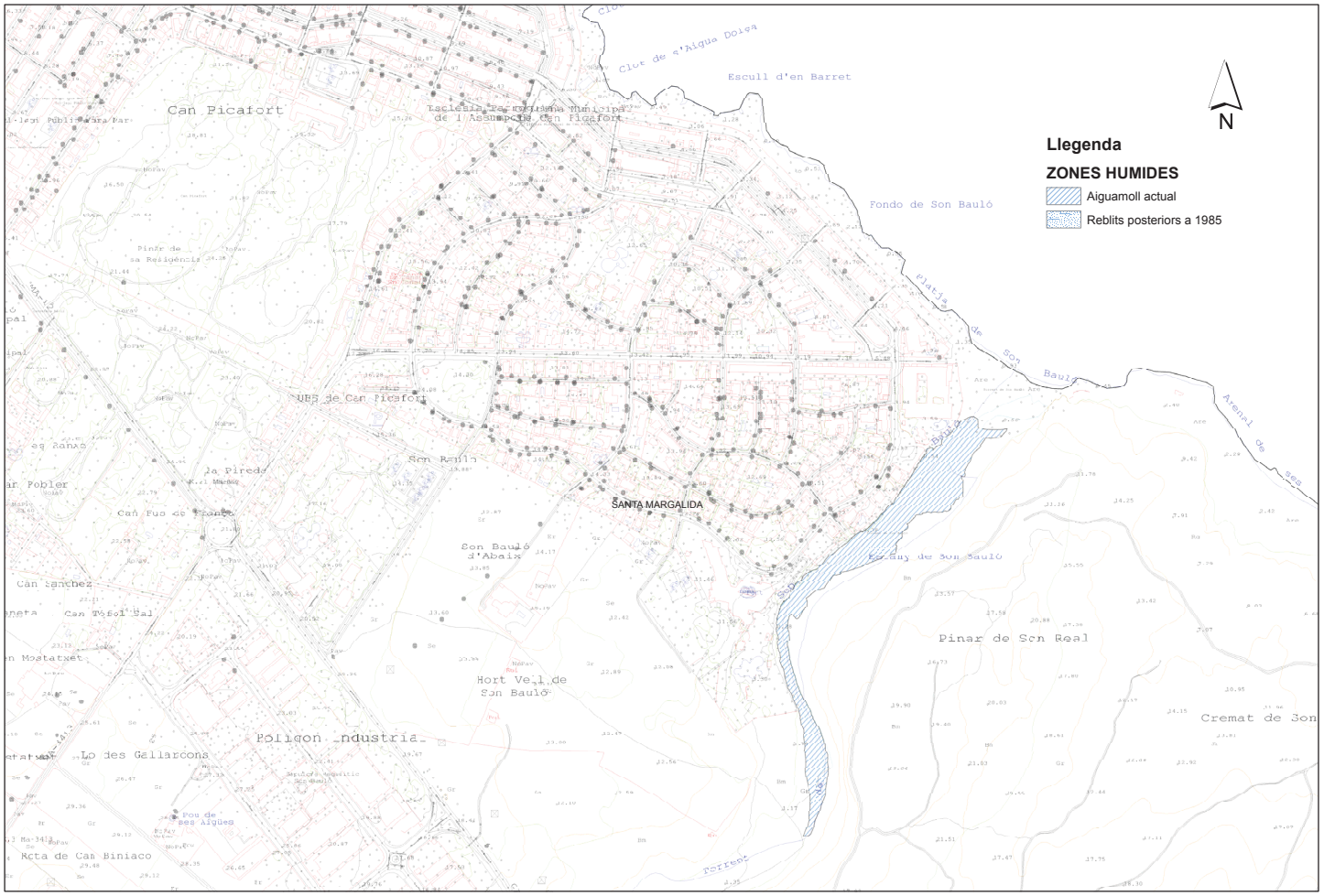

Govern de les Illes Balears
Conselleria d'Agricultura, Medi Ambient i Territori
Direcció General de Recursos Hídrics

Delimitació de les Zones Humides de les Illes Balears
MALLORCA - MAMT08: Estany de Son Bauló

Edició: Servei de Construcció

1:5.000

Metros
250 125 0 250

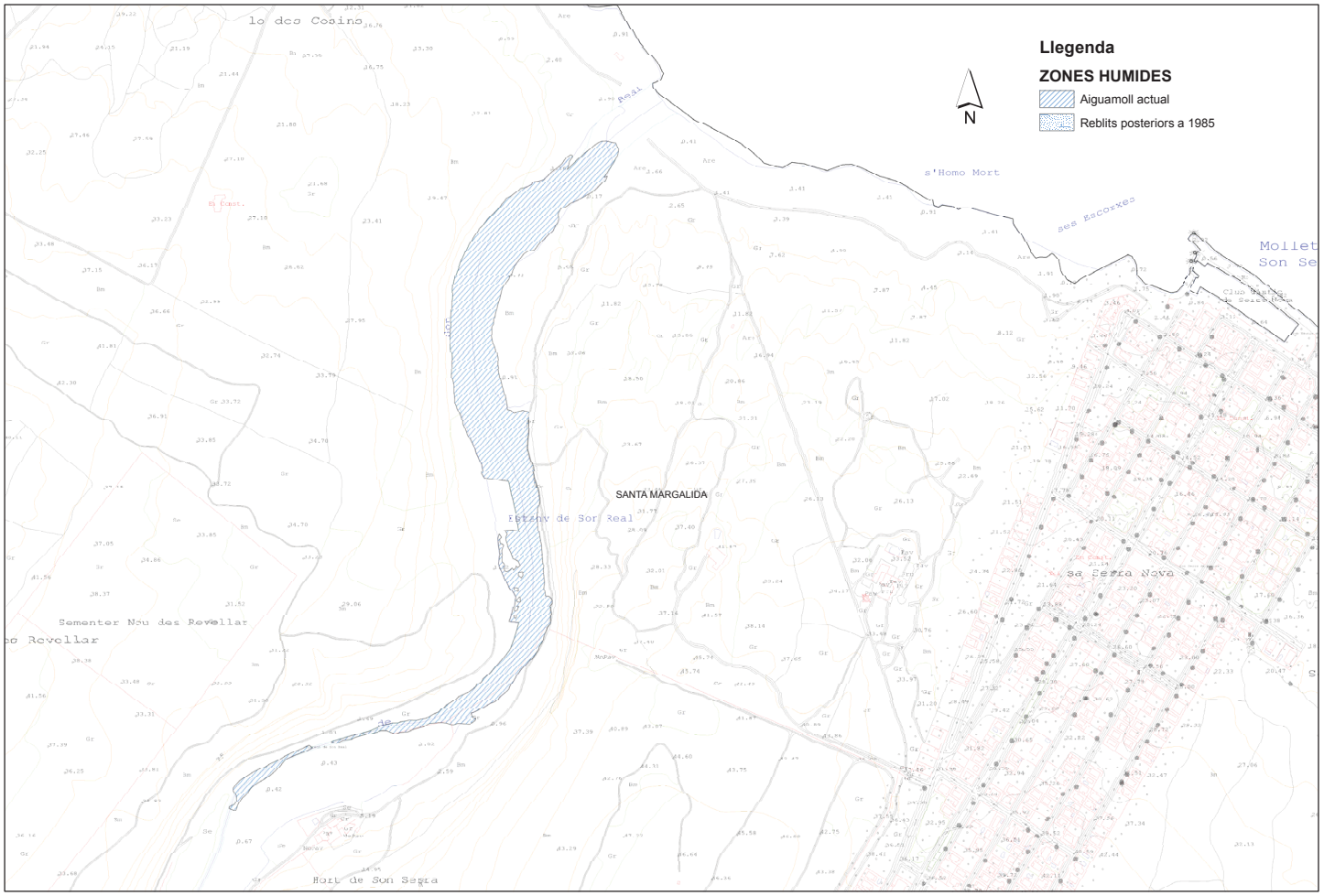

Govern de les Illes Balears
Conselleria d'Agricultura, Medi Ambient i Territori
Direcció General de Recursos Hídrics

Delimitació de les Zones Humides de les Illes Balears
MALLORCA - MAMT09: Estany de Son Real

Edició: Servei de Construcció

1:5.000

Metros
250 125 0 250

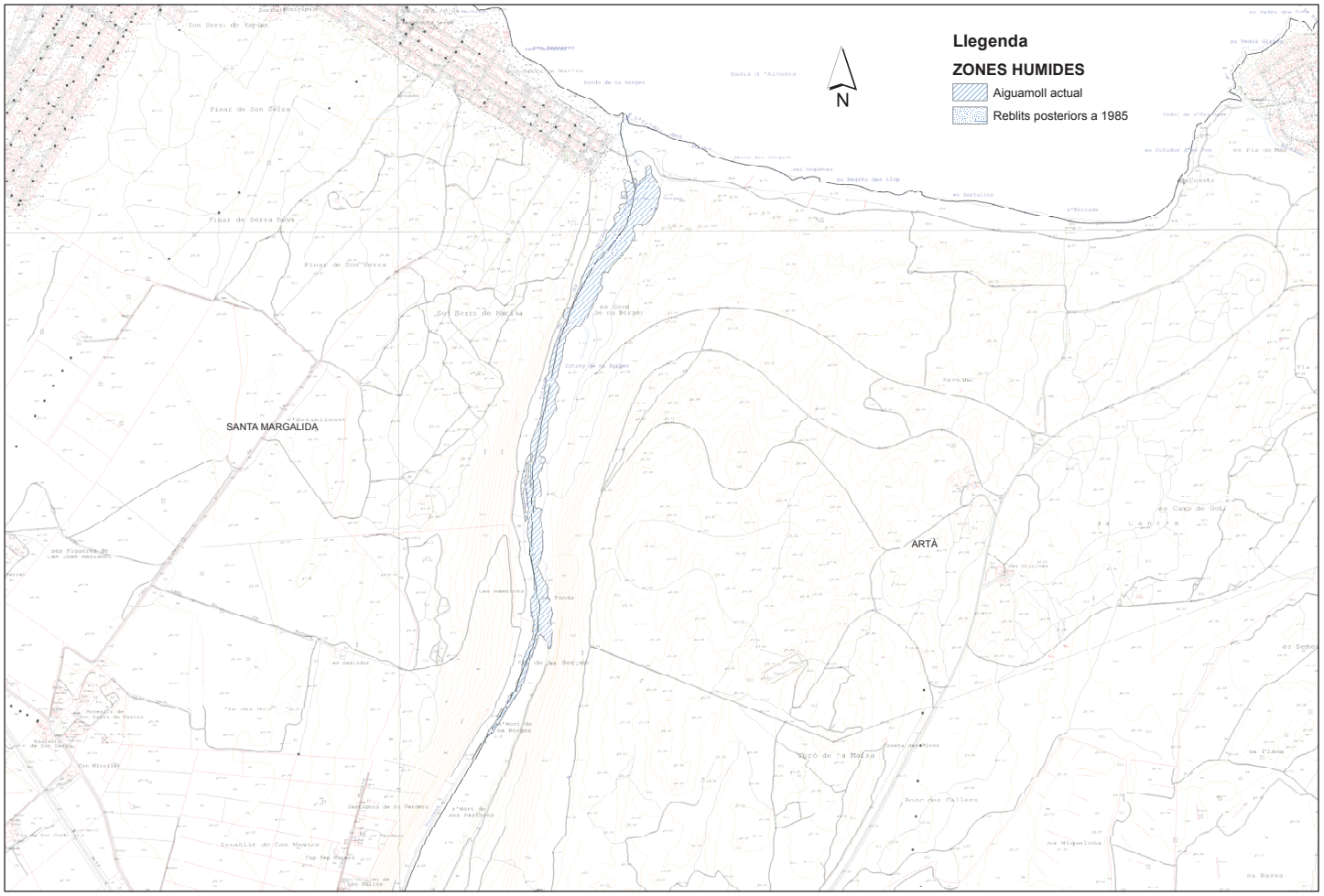

Govern de les Illes Balears
Conselleria d'Agricultura, Medi Ambient i Territori
Direcció General de Recursos Hídrics

Delimitació de les Zones Humides de les Illes Balears
MALLORCA - MAMT10: Estany de na Borges

Edició: Servei de Construcció

1:10.000

Metros
500 250 0 500

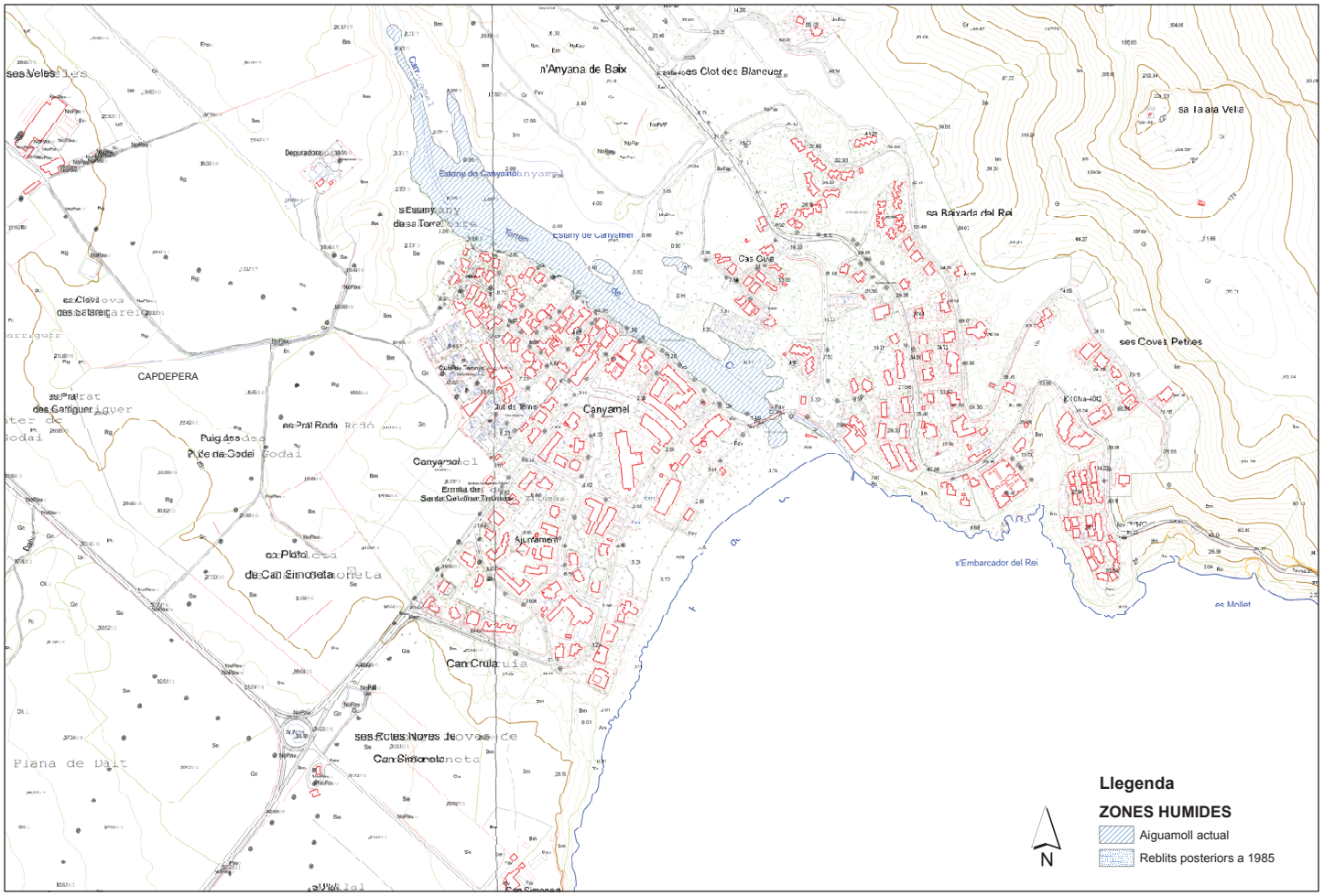

Govern de les Illes Balears
Conselleria d'Agricultura, Medi Ambient i Territori
Direcció General de Recursos Hídrics

Delimitació de les Zones Humides de les Illes Balears
MALLORCA - MAMT11: Estany de Canyamel

Edició: Servei de Construcció

1:5.000

Metros
250 125 0 250

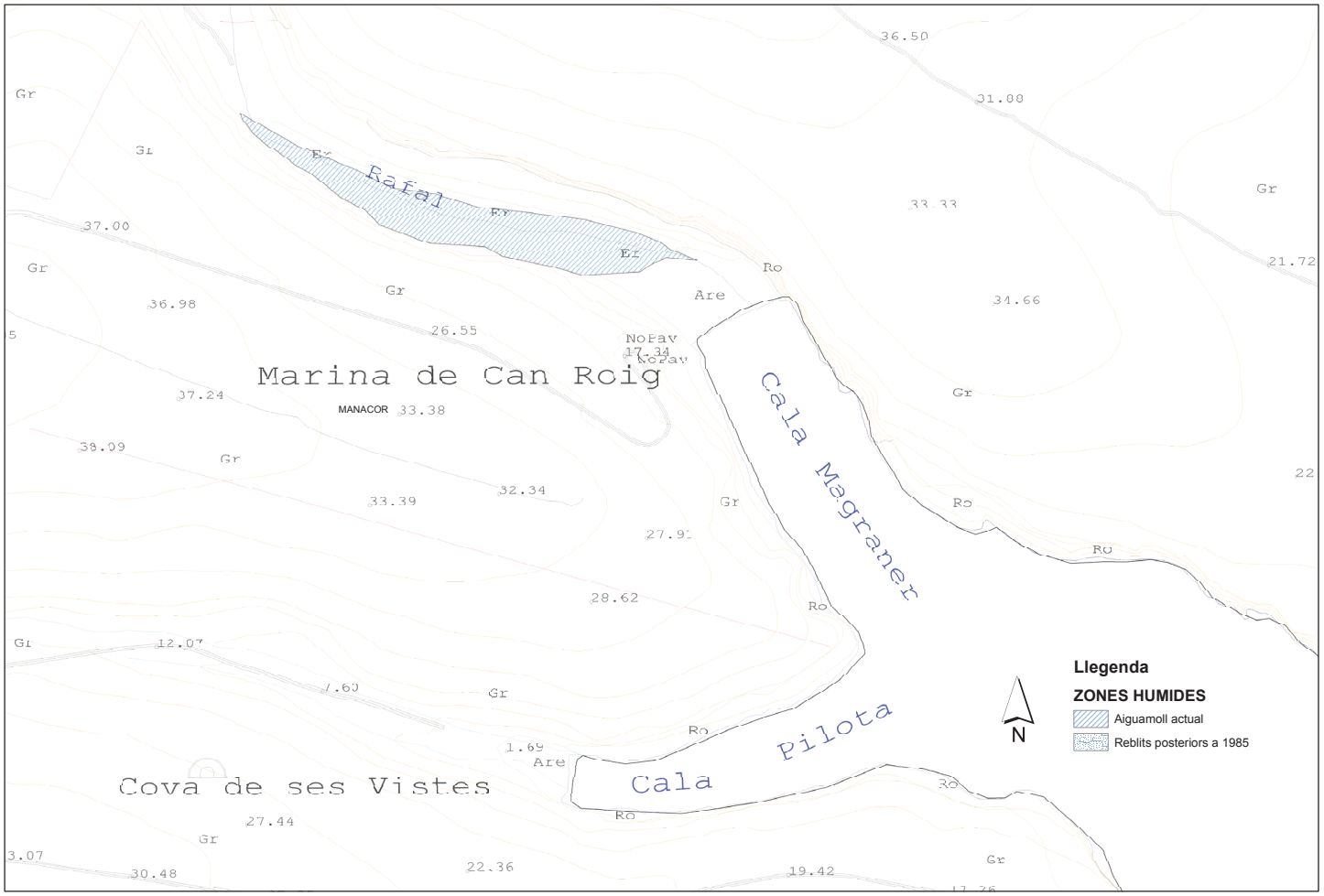

Govern de les Illes Balears
Conselleria d'Agricultura, Medi Ambient i Territori
Direcció General de Recursos Hídrics

Delimitació de les Zones Humides de les Illes Balears
MALLORCA - MAMT15: Bassa de Cala Magraner

Edició: Servei de Construcció

1:2.000



Govern de les Illes Balears
Conselleria d'Agricultura, Medi Ambient i Territori
Direcció General de Recursos Hídrics

Delimitació de les Zones Humides de les Illes Balears
MALLORCA - MAMT16: Bassa de Cala Murada

Edició: Servei de Construcció

1:2.000

Metros
100 50 0 100

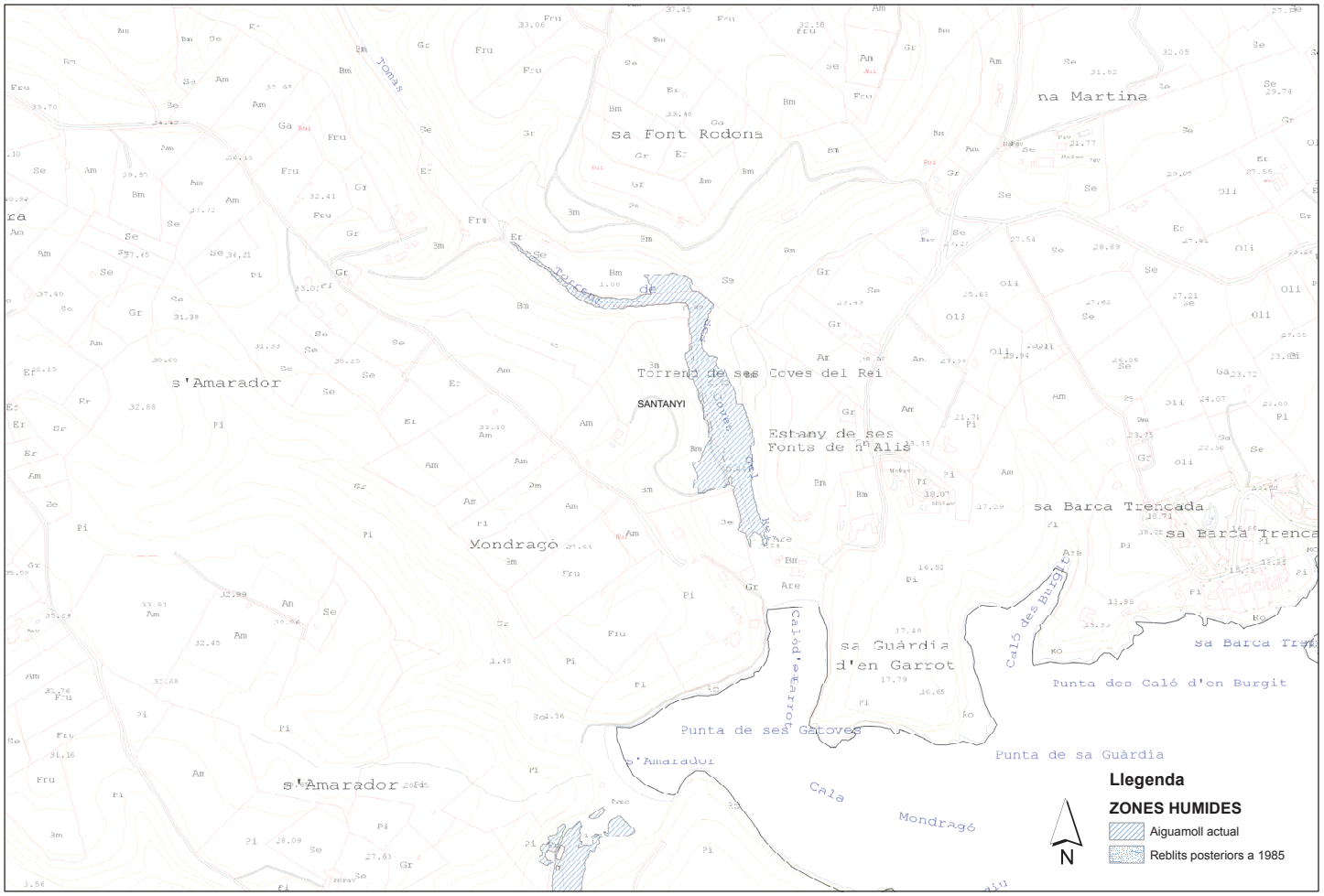

Govern de les Illes Balears
Conselleria d'Agricultura, Medi Ambient i Territori
Direcció General de Recursos Hídrics

Delimitació de les Zones Humides de les Illes Balears
MALLORCA - MAMT19: Estany de sa Font de n'Alís

Edició: Servei de Construcció

1:5.000

Metros
200 100 0 200

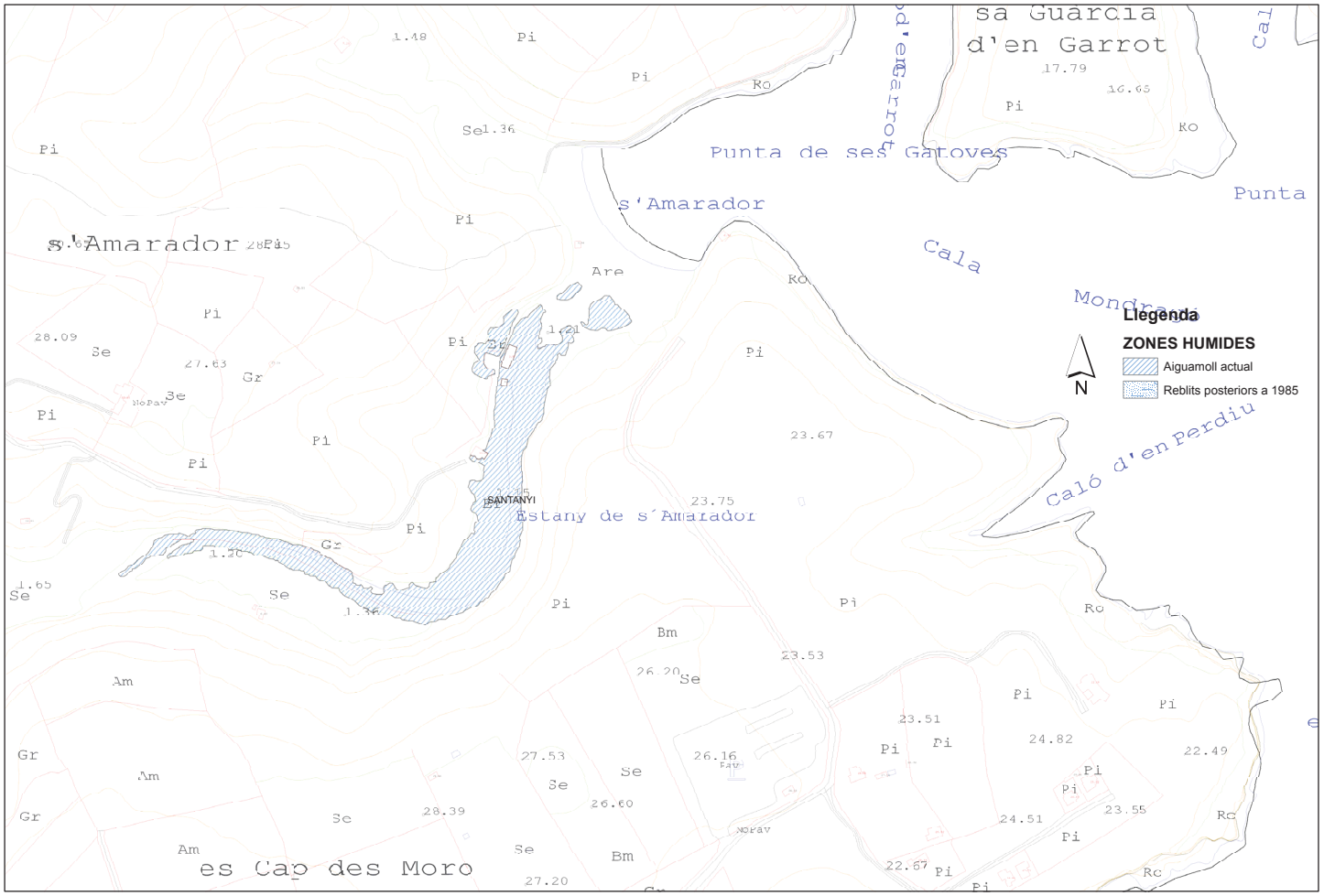

Govern de les Illes Balears
Conselleria d'Agricultura, Medi Ambient i Territori
Direcció General de Recursos Hídrics

Delimitació de les Zones Humides de les Illes Balears
MALLORCA - MAMT20: S'Amarador

Edició: Servei de Construcció

1:3.000

Metros
150 75 0 150

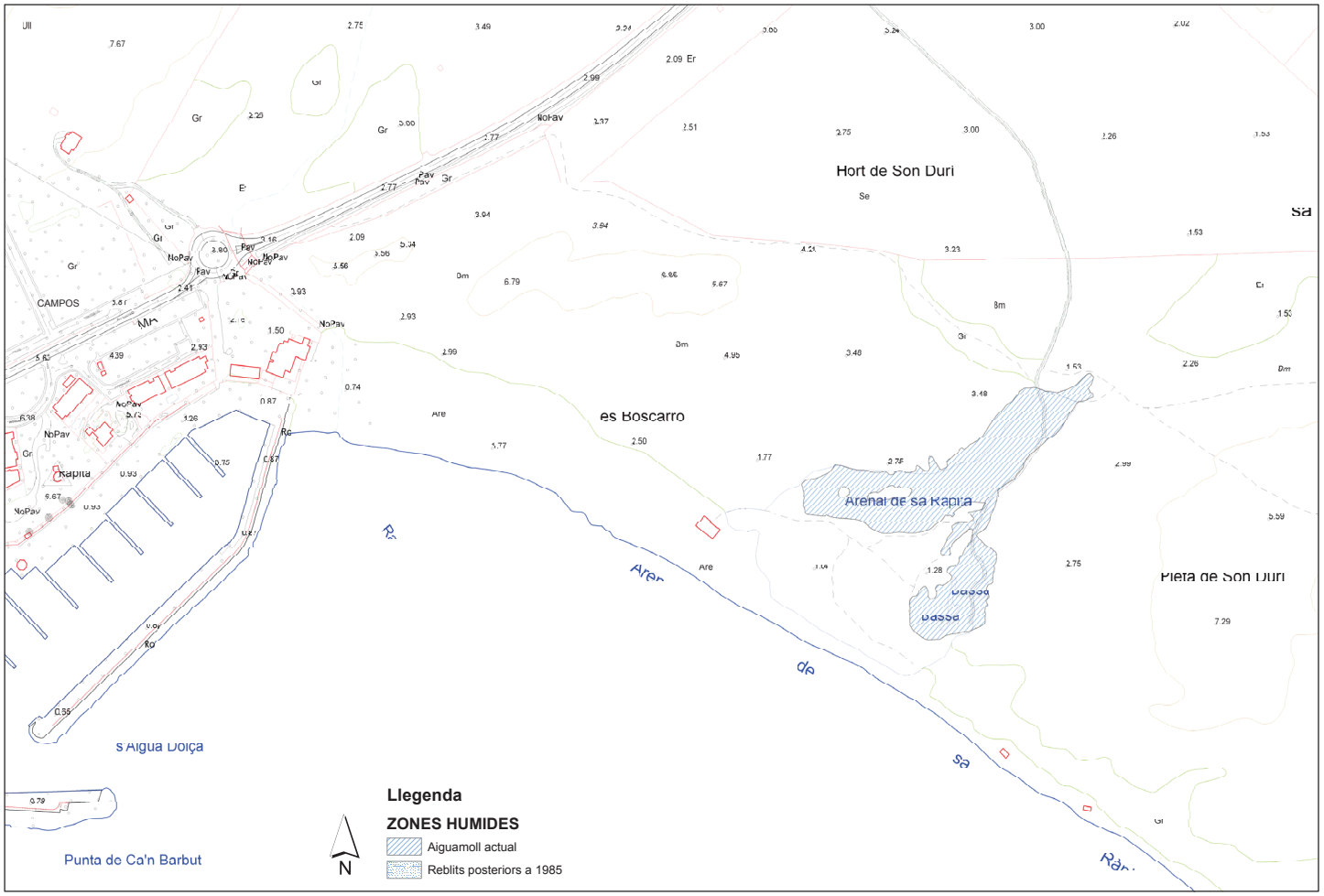

Govern de les Illes Balears
Conselleria d'Agricultura, Medi Ambient i Territori
Direcció General de Recursos Hídrics

Delimitació de les Zones Humides de les Illes Balears
MALLORCA - MAMT25: Prat de Ses Dunes de Sa Ràpita

Edició: Servei de Construcció

1:3.000

Metros
150 75 0 150

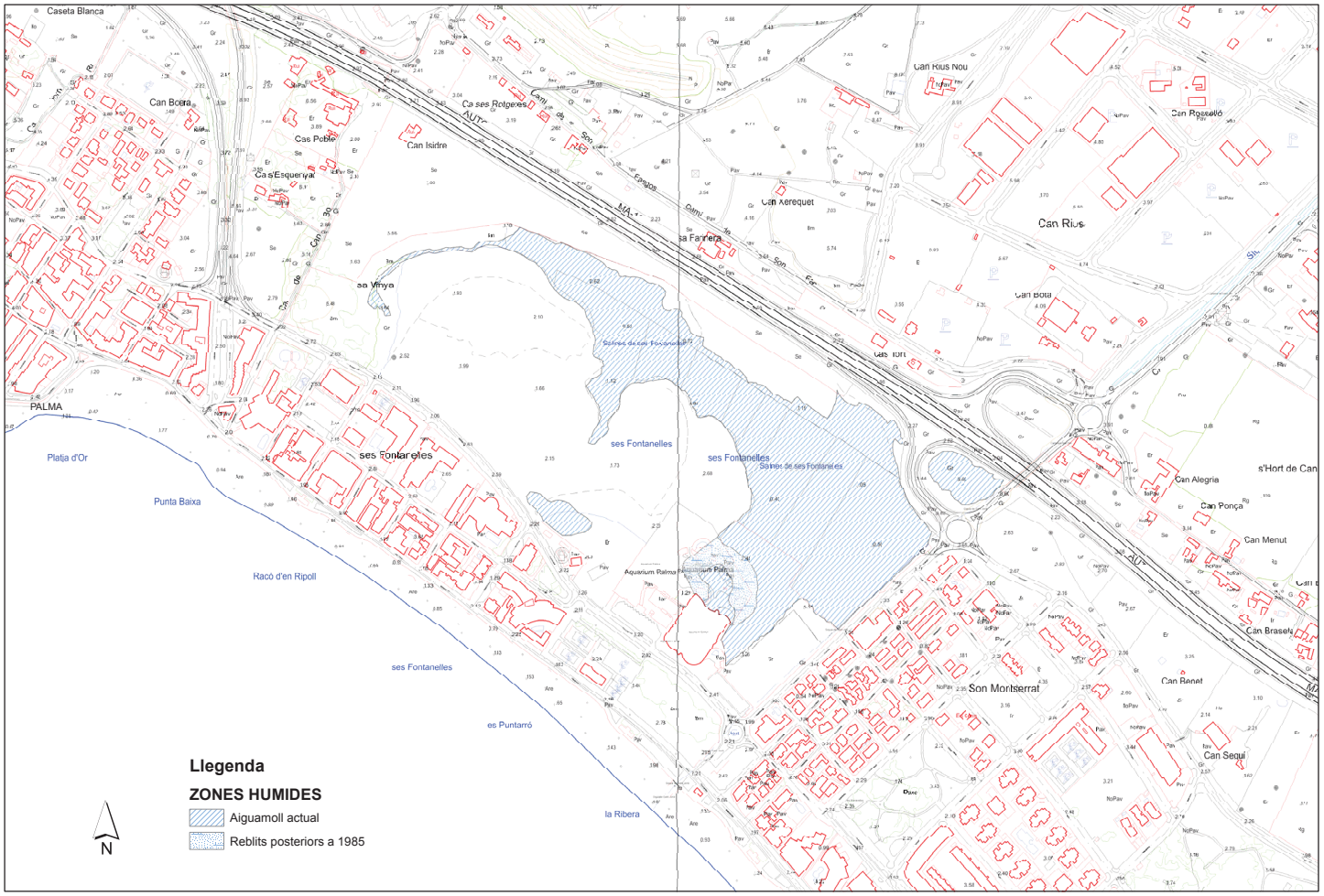

Govern de les Illes Balears
Conselleria d'Agricultura, Medi Ambient i Territori
Direcció General de Recursos Hídrics

Delimitació de les Zones Humides de les Illes Balears
MALLORCA - MAMT27: Ses Fontanelles

Edició: Servei de Construcció

1:5.000

Metros
250 125 0 250

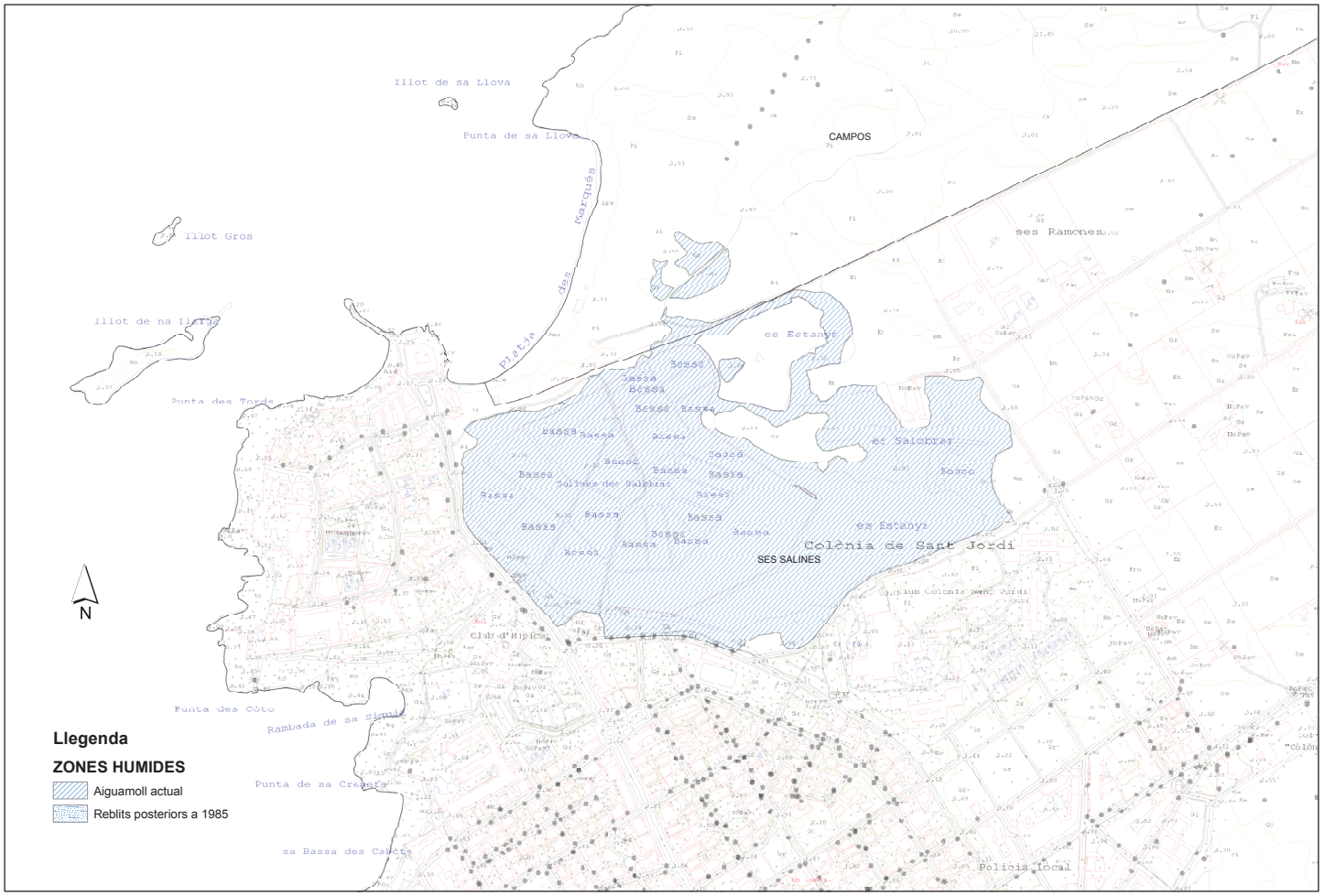

Govern de les Illes Balears
Conselleria d'Agricultura, Medi Ambient i Territori
Direcció General de Recursos Hídrics

Delimitació de les Zones Humides de les Illes Balears
MALLORCA - MAMTM23: Salines de la Colònia de Sant Jordi

Edició: Servei de Construcció

1:5.000

Metros
250 125 0 250

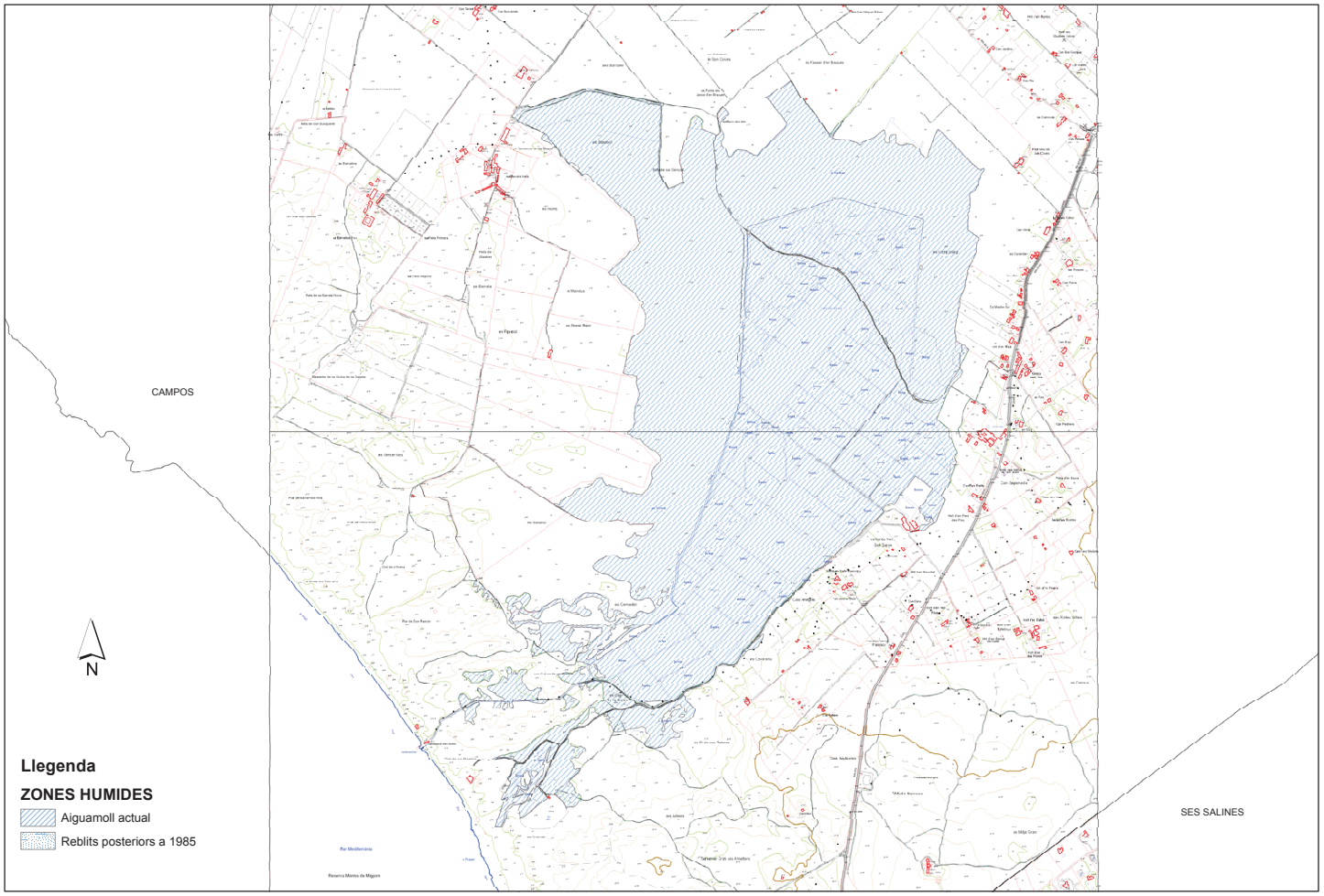

Govern de les Illes Balears
Conselleria d'Agricultura, Medi Ambient i Territori
Direcció General de Recursos Hídrics

Delimitació de les Zones Humides de les Illes Balears
MALLORCA - MAMTM24: Es Salobrar de Campos

Edició: Servei de Construcció

1:15.000

Metros
500 250 0 500

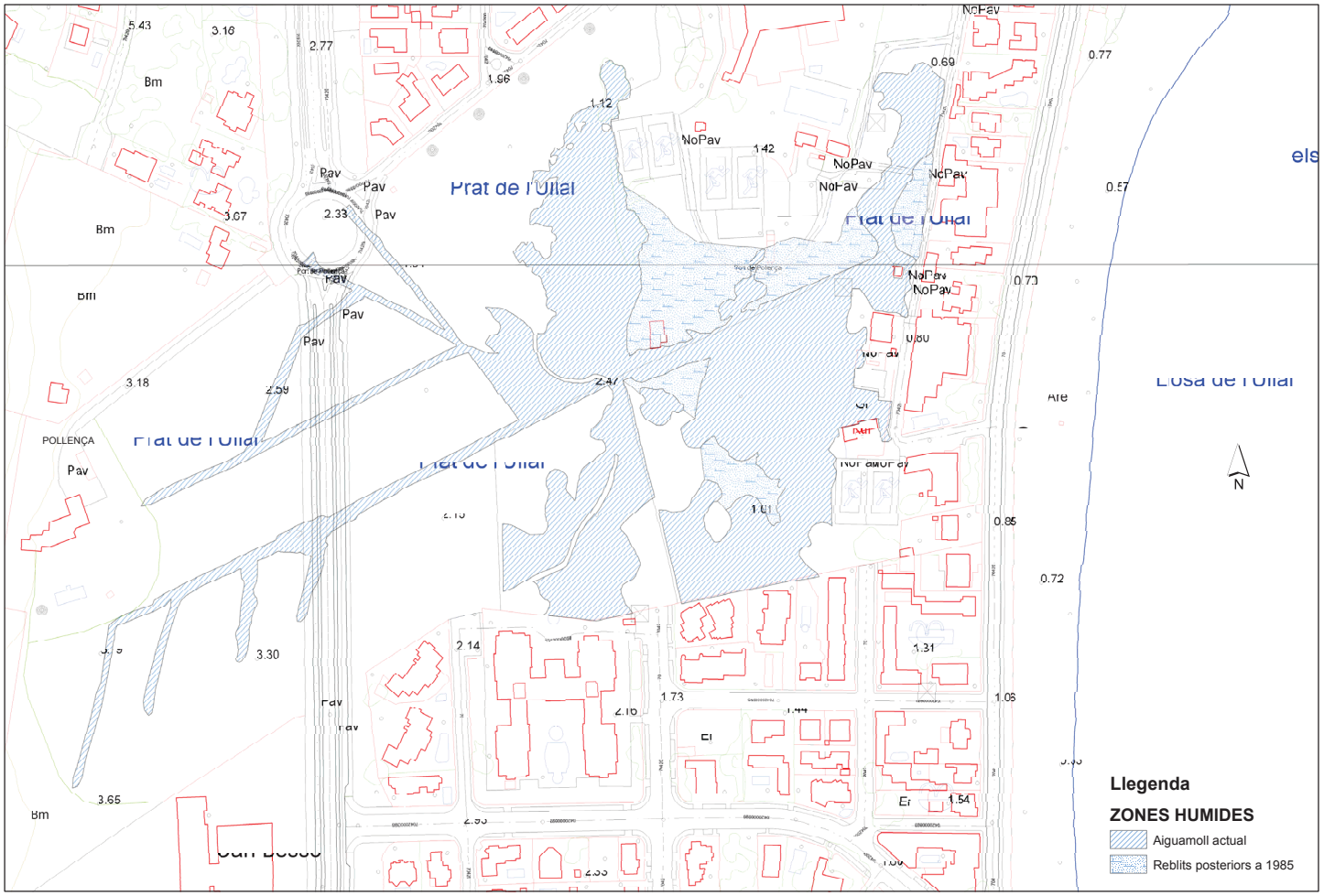

Govern de les Illes Balears
Conselleria d'Agricultura, Medi Ambient i Territori
Direcció General de Recursos Hídrics

Delimitació de les Zones Humides de les Illes Balears
MALLORCA - MAZH02: Prat de l'Ullal

Edició: Servei de Construcció

1:2.000

Metros
100 50 0 100

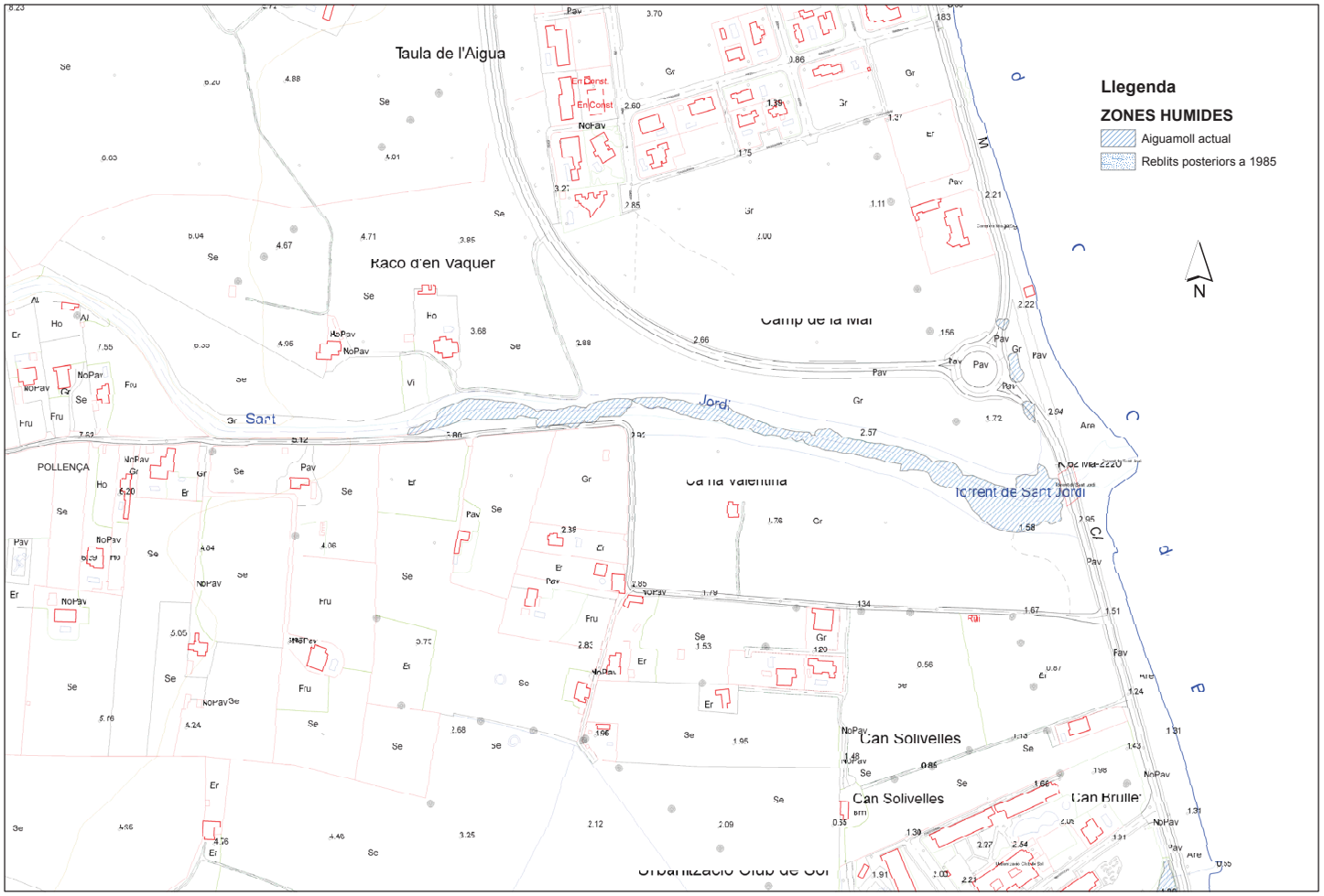

Govern de les Illes Balears
Conselleria d'Agricultura, Medi Ambient i Territori
Direcció General de Recursos Hídrics

Delimitació de les Zones Humides de les Illes Balears
MALLORCA - MAZH03: Torrent de Sant Jordi

Edició: Servei de Construcció

1:3.000

Metros
150 75 0 150

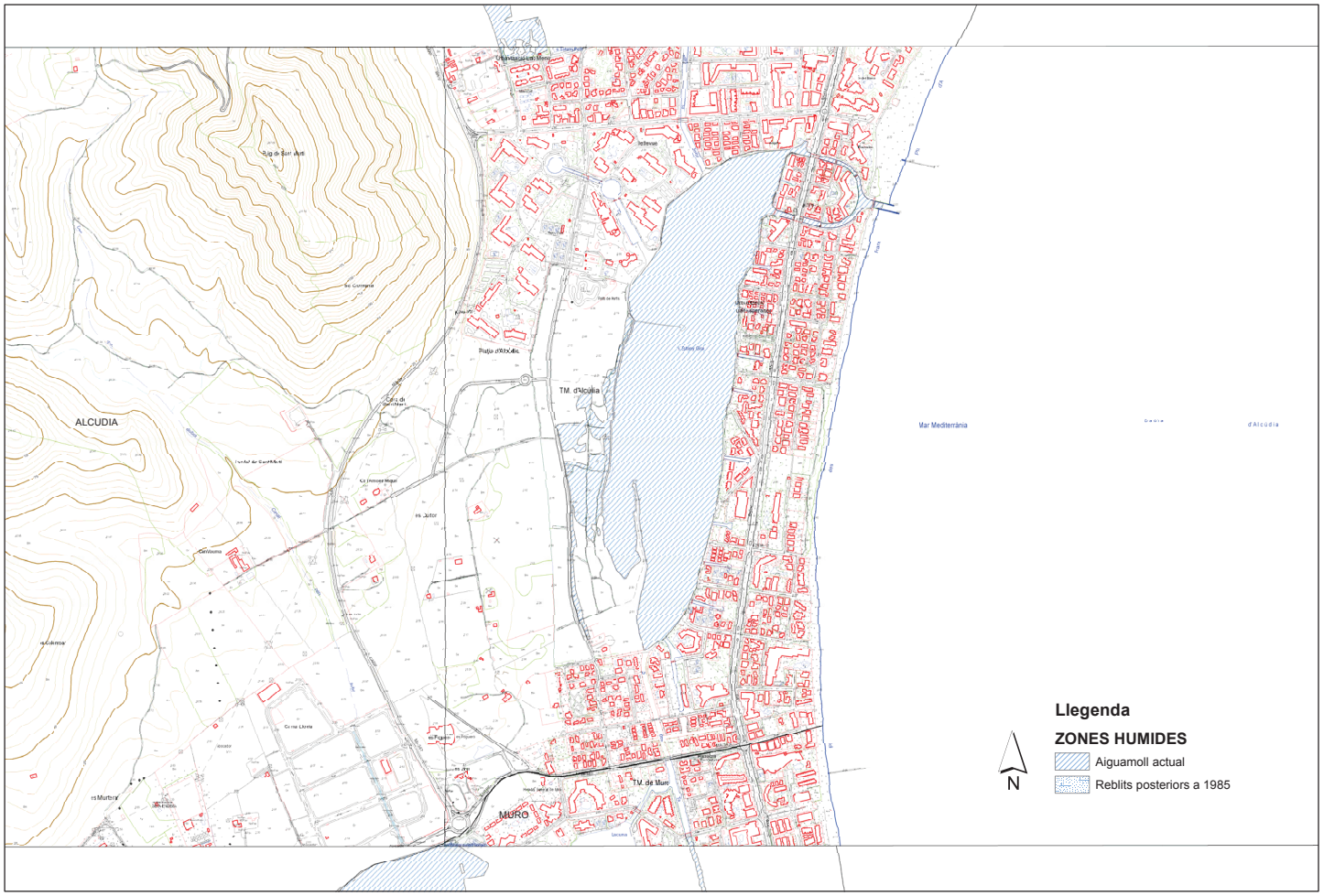

Govern de les Illes Balears
Conselleria d'Agricultura, Medi Ambient i Territori
Direcció General de Recursos Hídrics

Delimitació de les Zones Humides de les Illes Balears
MALLORCA - MAZH06: Estany dels Ponts

Edició: Servei de Construcció

1:10.000

Metros
500 250 0 500

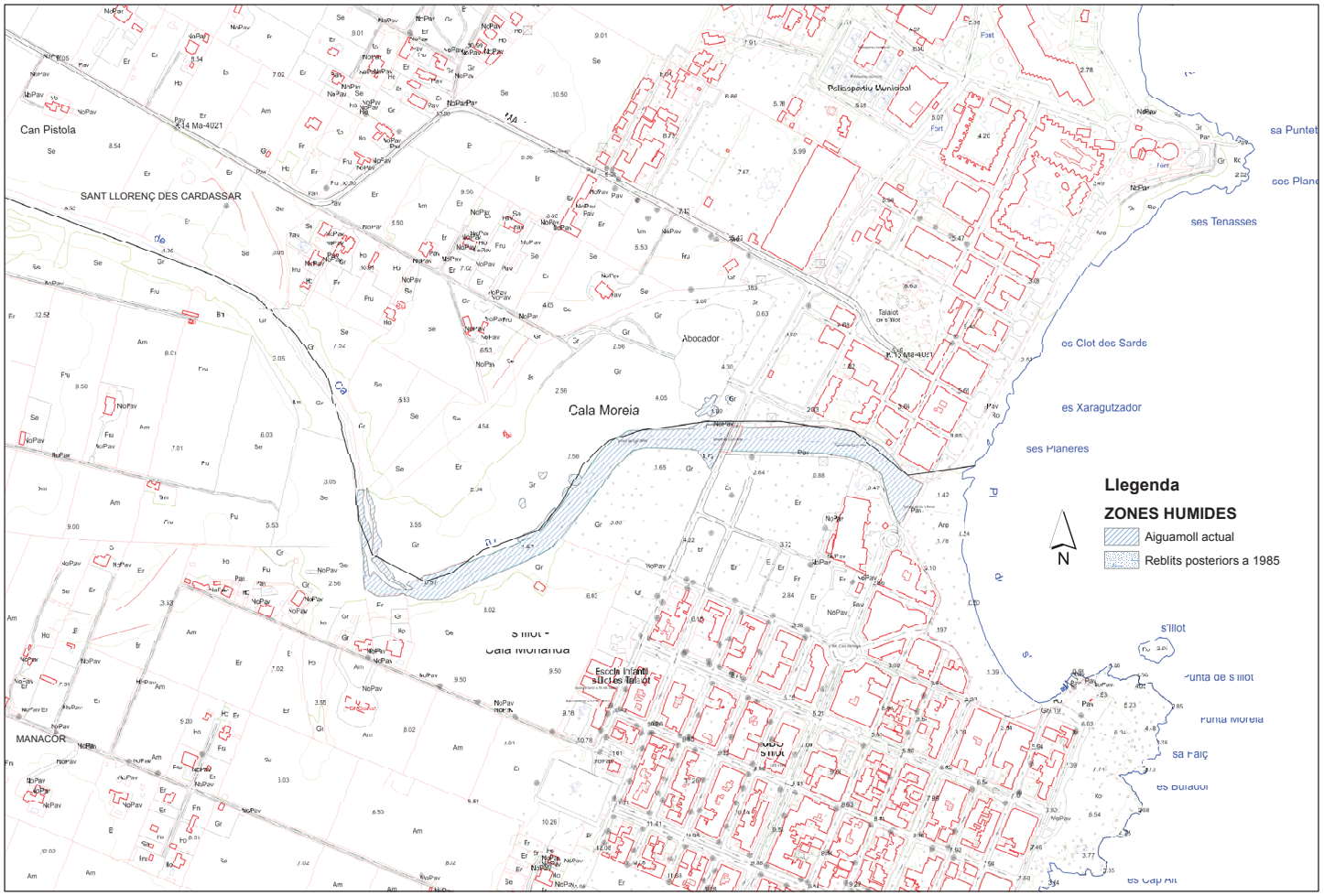

Govern de les Illes Balears
Conselleria d'Agricultura, Medi Ambient i Territori
Direcció General de Recursos Hídrics

Delimitació de les Zones Humides de les Illes Balears
MALLORCA - MAZH12: Riuet de s'Illot

Edició: Servei de Construcció

1:4.000

Metros
200 100 0 200

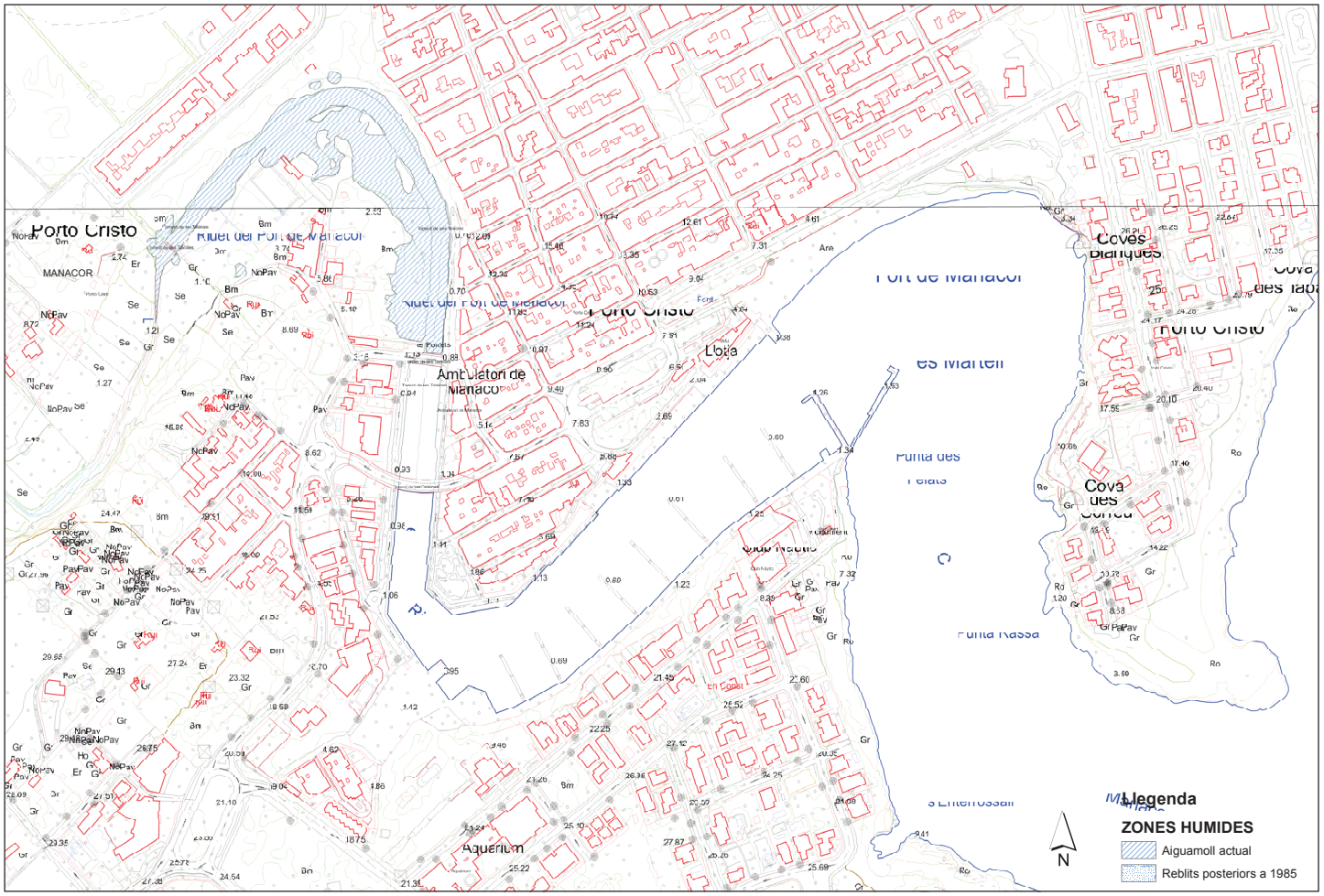

Govern de les Illes Balears
Conselleria d'Agricultura, Medi Ambient i Territori
Direcció General de Recursos Hídrics

Delimitació de les Zones Humides de les Illes Balears
MALLORCA - MAZH13: Riuet del Port de Manacor

Edició: Servei de Construcció

1:3.000

Metros
150 75 0 150

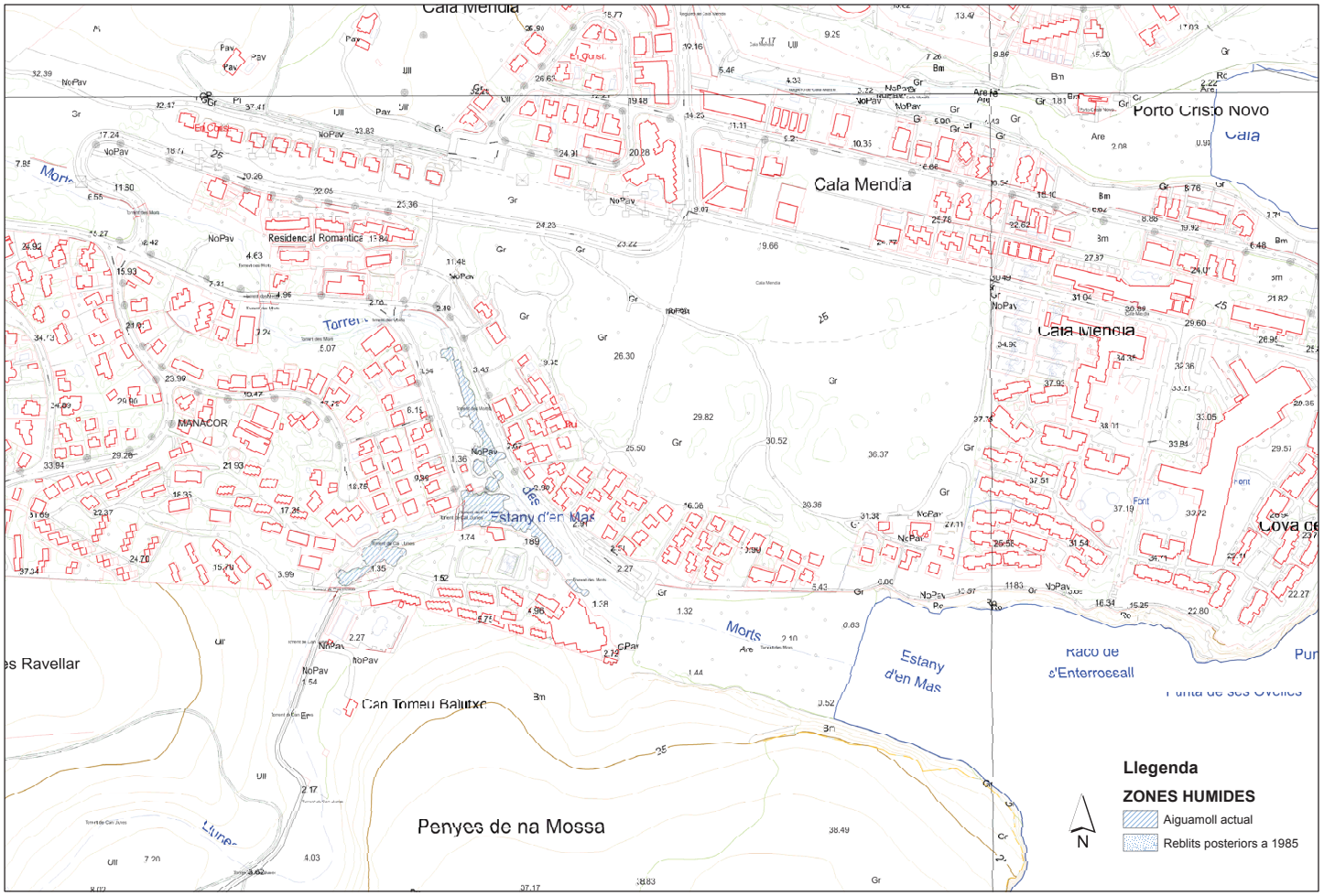

Govern de les Illes Balears
Conselleria d'Agricultura, Medi Ambient i Territori
Direcció General de Recursos Hídrics

Delimitació de les Zones Humides de les Illes Balears
MALLORCA - MAZH14: Estany d'en Mas

Edició: Servei de Construcció

1:3.000

Metros
150 75 0 150

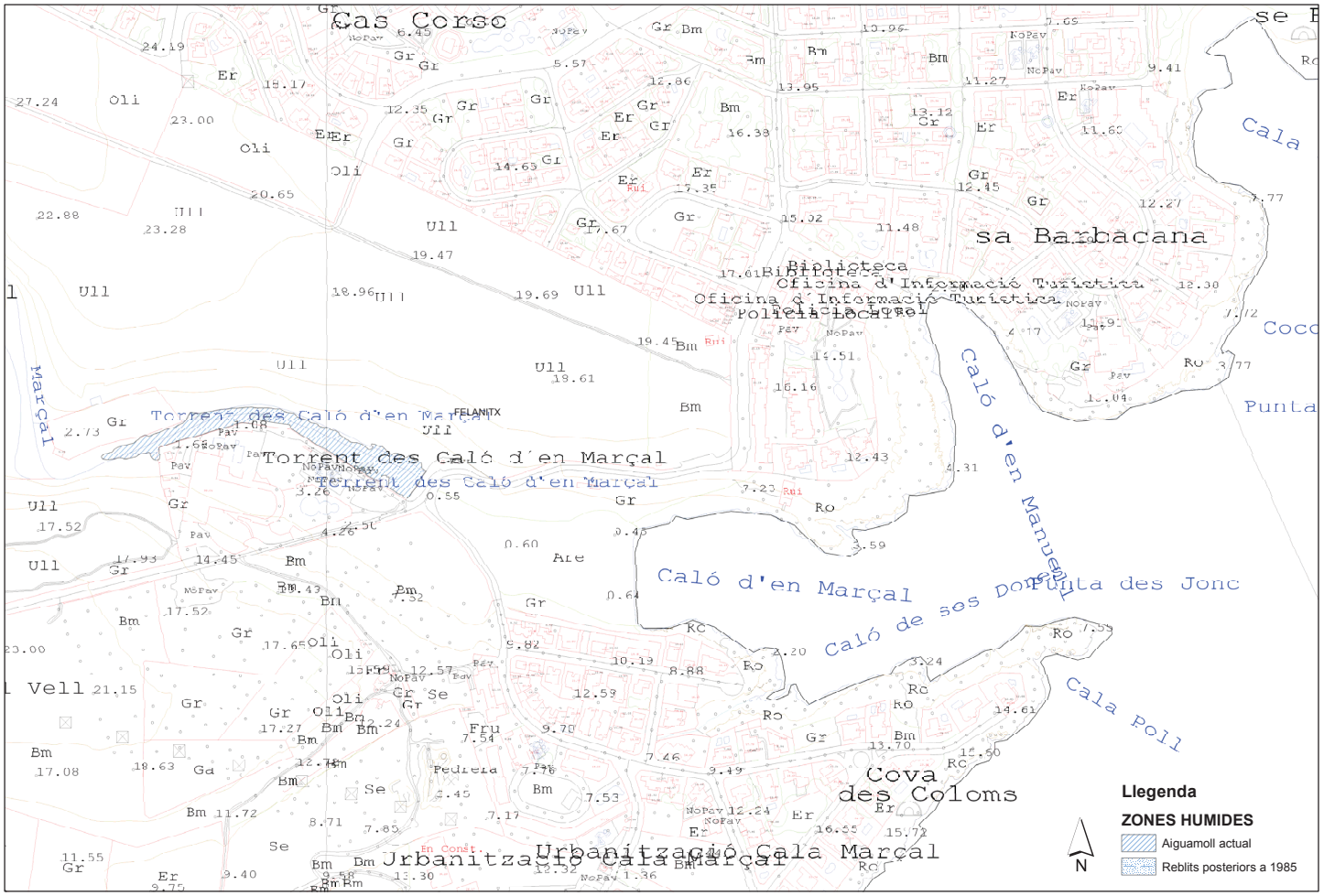

Govern de les Illes Balears
Conselleria d'Agricultura, Medi Ambient i Territori
Direcció General de Recursos Hídrics

Delimitació de les Zones Humides de les Illes Balears
MALLORCA - MAZH17: Torrent des Caló d'en Marçal

Edició: Servei de Construcció

1:3.000

Metros
150 75 0 150

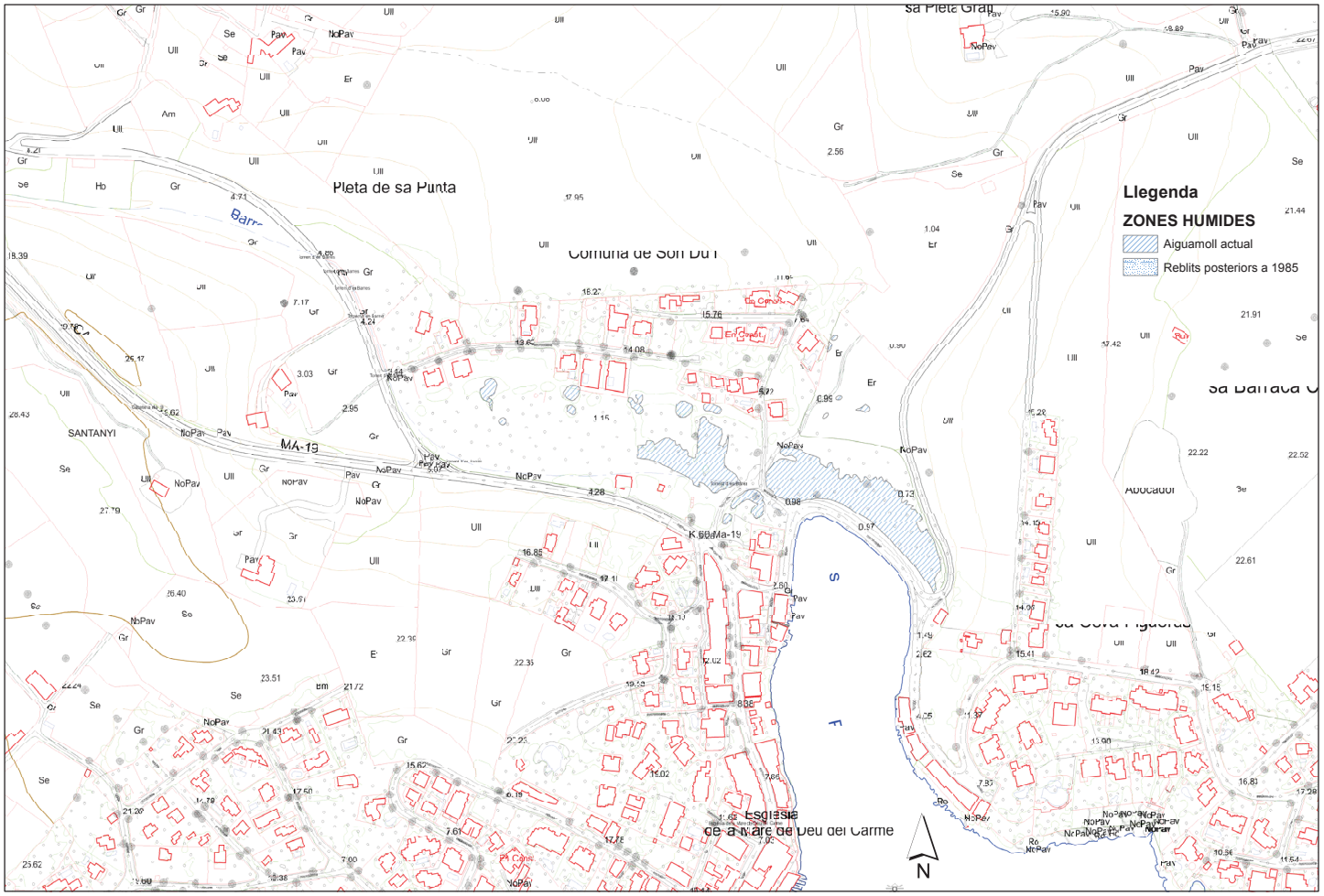

Govern de les Illes Balears
Conselleria d'Agricultura, Medi Ambient i Territori
Direcció General de Recursos Hídrics

Delimitació de les Zones Humides de les Illes Balears
MALLORCA - MAZh18: Prat de Porto Petro

Edició: Servei de Construcció

1:3.000

Metros
150 75 0 150

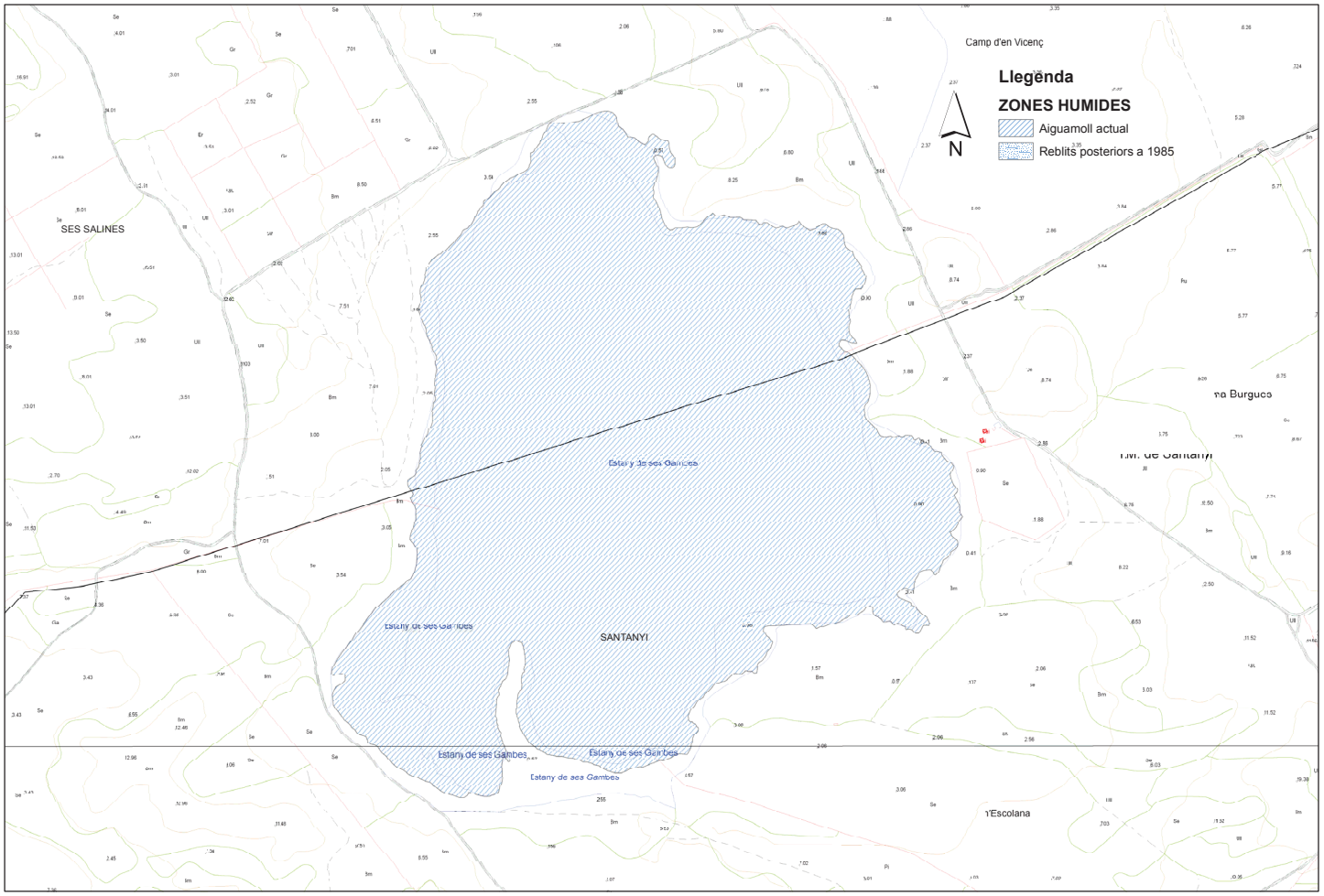

Govern de les Illes Balears
Conselleria d'Agricultura, Medi Ambient i Territori
Direcció General de Recursos Hídrics

Delimitació de les Zones Humides de les Illes Balears
MALLORCA - MAZH21: Estany de Ses Gambes

Edició: Servei de Construcció

1:5.000

Metros
250 125 0 250

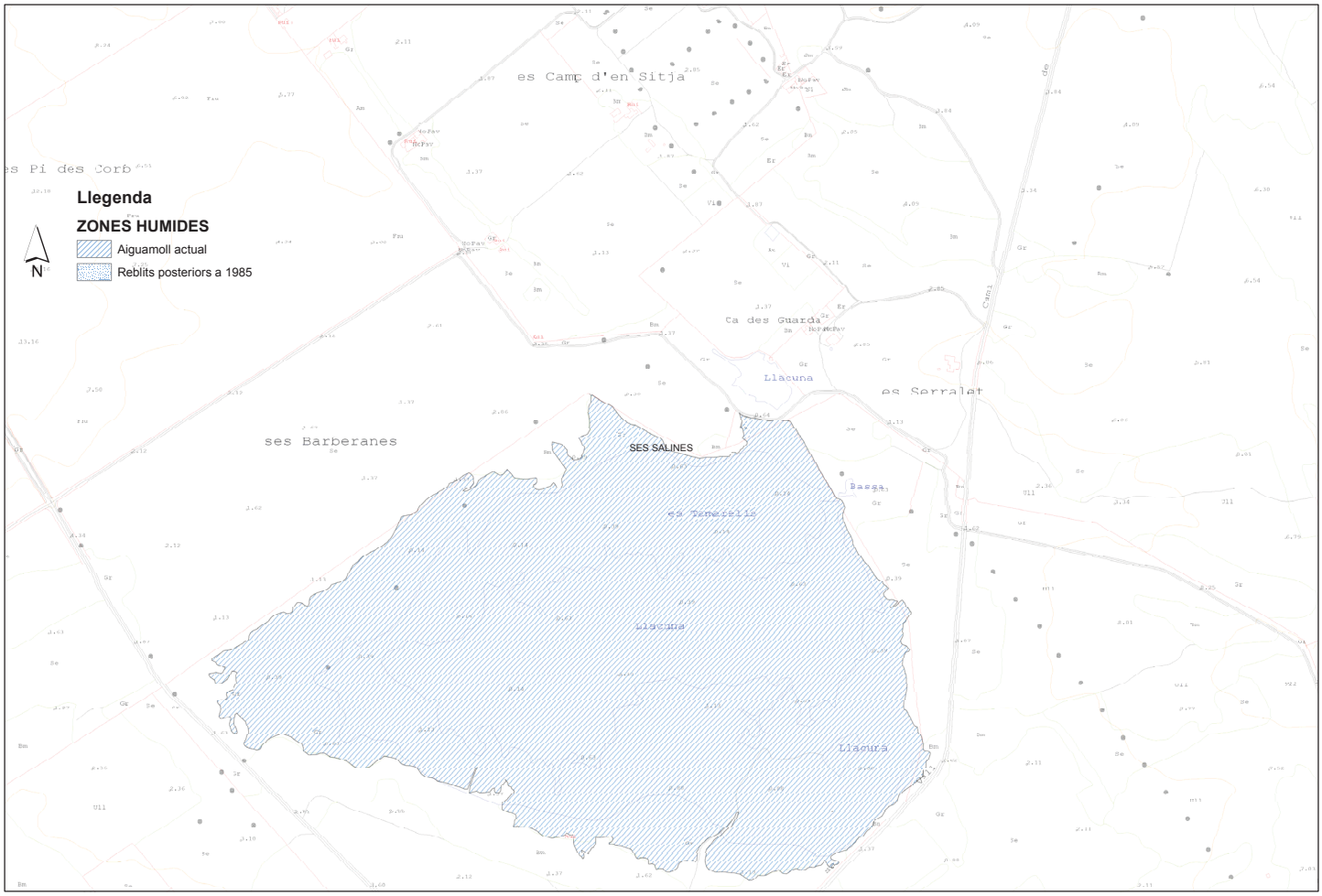

Govern de les Illes Balears
Conselleria d'Agricultura, Medi Ambient i Territori
Direcció General de Recursos Hídrics

Delimitació de les Zones Humides de les Illes Balears
MALLORCA - MAZH22: Es Tamarells

Edició: Servei de Construcció

1:5.000

Metros
250 125 0 250

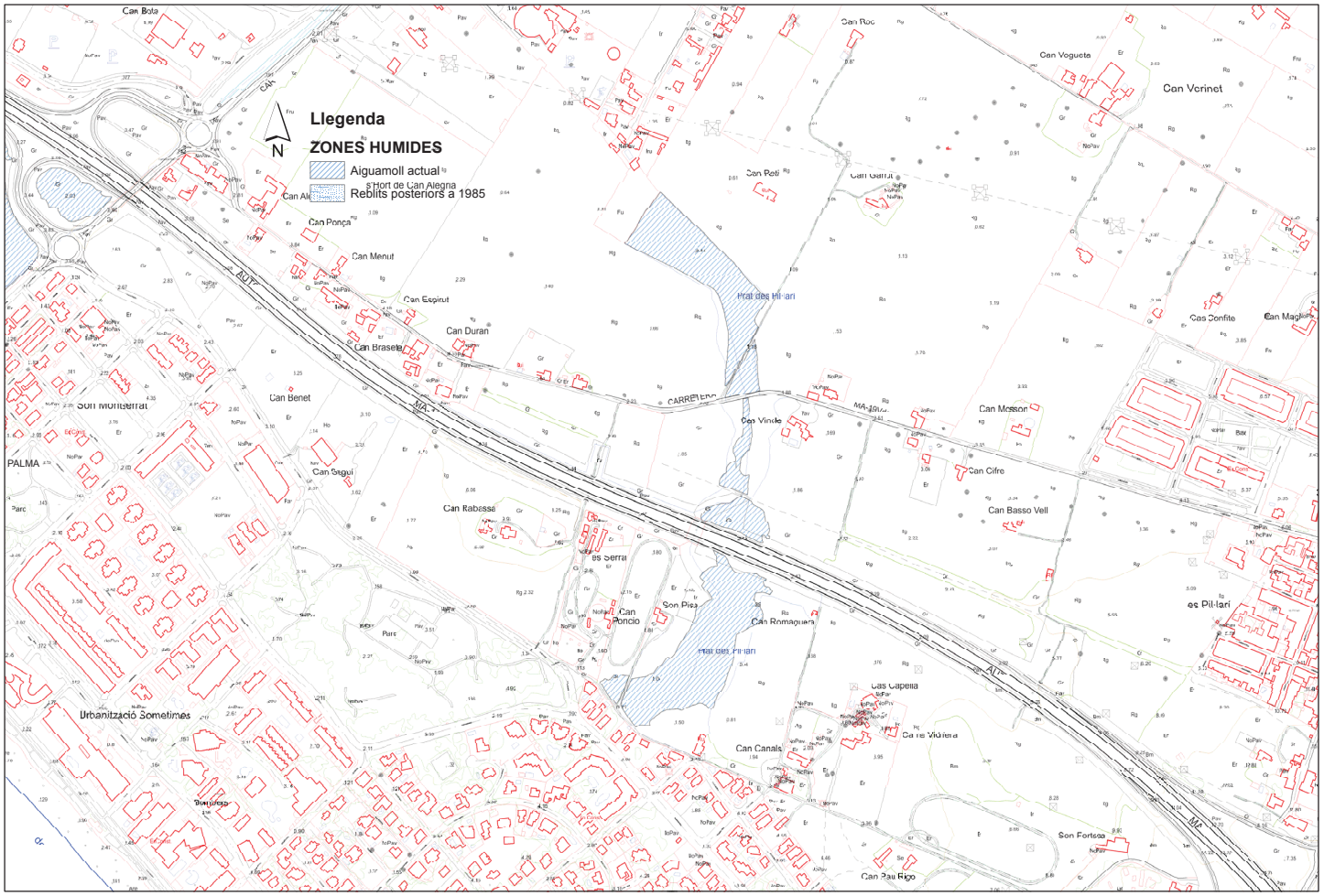

Govern de les Illes Balears
Conselleria d'Agricultura, Medi Ambient i Territori
Direcció General de Recursos Hídrics

Delimitació de les Zones Humides de les Illes Balears
MALLORCA - MAZH26: Prat des Pil·larí

Edició: Servei de Construcció

1:5.000

Metros
250 125 0 250

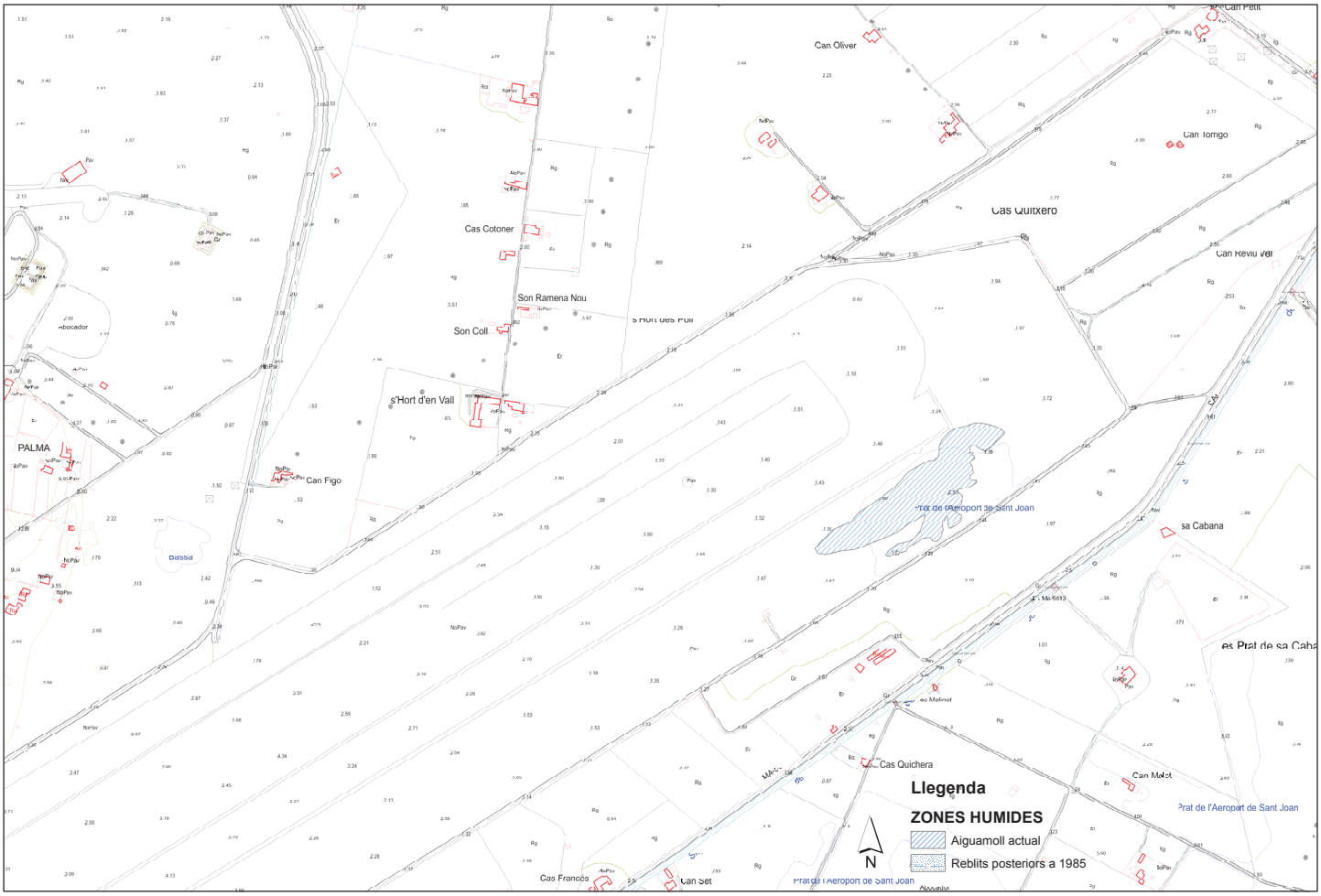

Govern de les Illes Balears
Conselleria d'Agricultura, Medi Ambient i Territori
Direcció General de Recursos Hídrics

Delimitació de les Zones Humides de les Illes Balears
MALLORCA - MAZH28: Prat de l'Aeroport de Son San Joan

Edició: Servei de Construcció

1:5.000

Metros
250 125 0 250

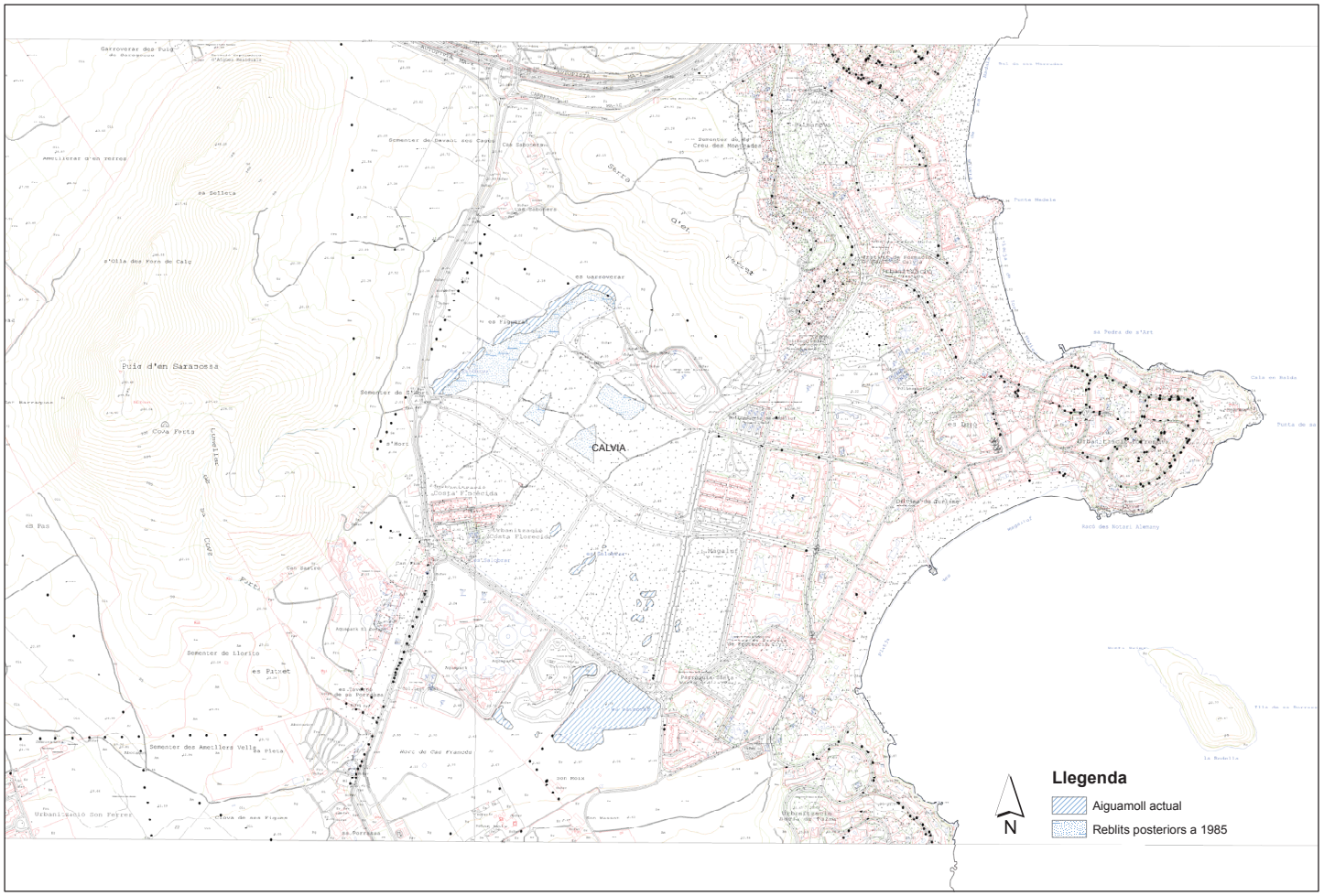

Govern de les Illes Balears
Conselleria d'Agricultura, Medi Ambient i Territori
Direcció General de Recursos Hídrics

Delimitació de les Zones Humides de les Illes Balears
MALLORCA - MAZH30: Sa Porrassa

Edició: Servei de Construcció

1:10.000

Metros
500 250 0 500

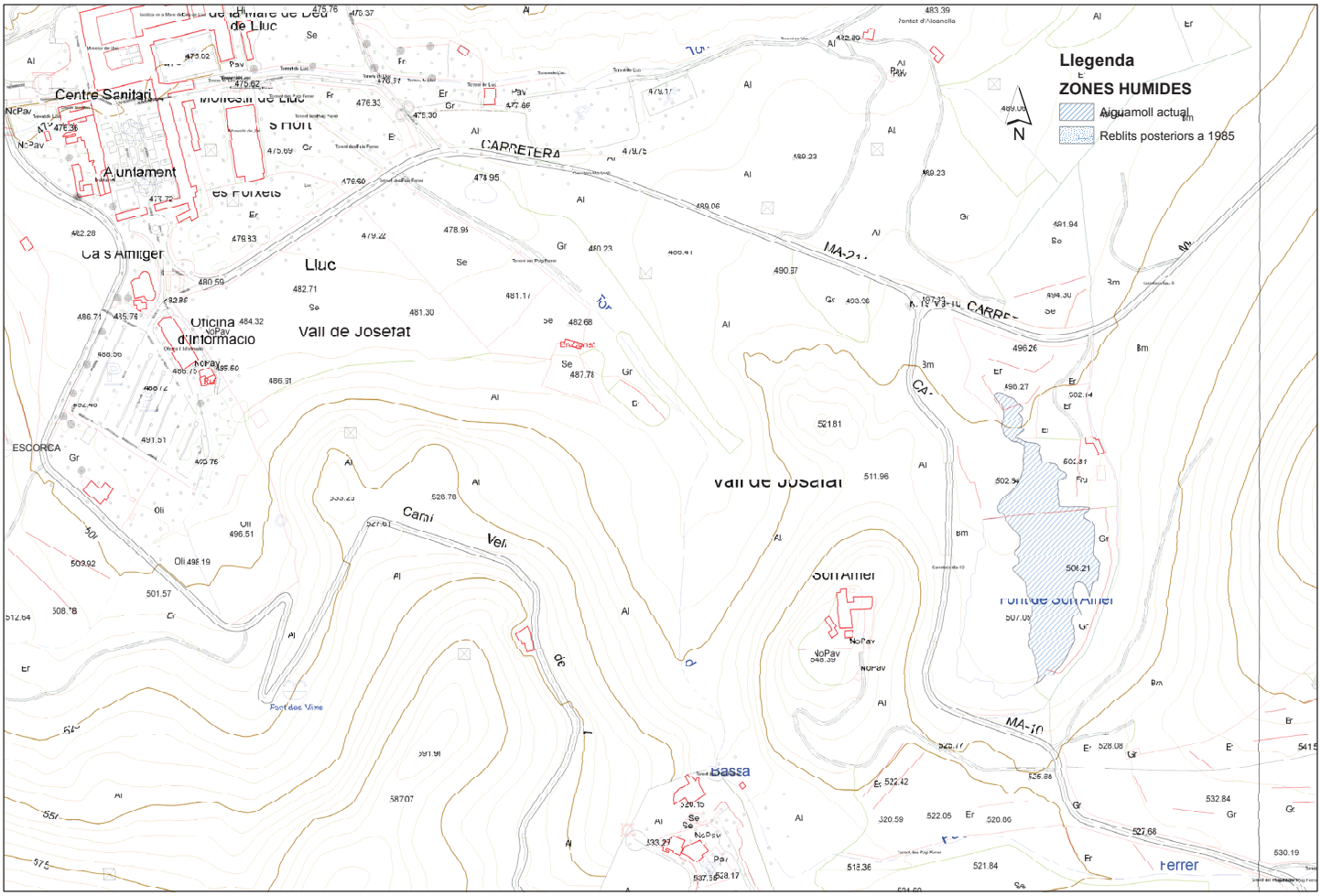

Govern de les Illes Balears
Conselleria d'Agricultura, Medi Ambient i Territori
Direcció General de Recursos Hídrics

Delimitació de les Zones Humides de les Illes Balears
MALLORCA - MAZH31: Prat de Son Amer

Edició: Servei de Construcció

1:3.000

Metros
150 75 0 150

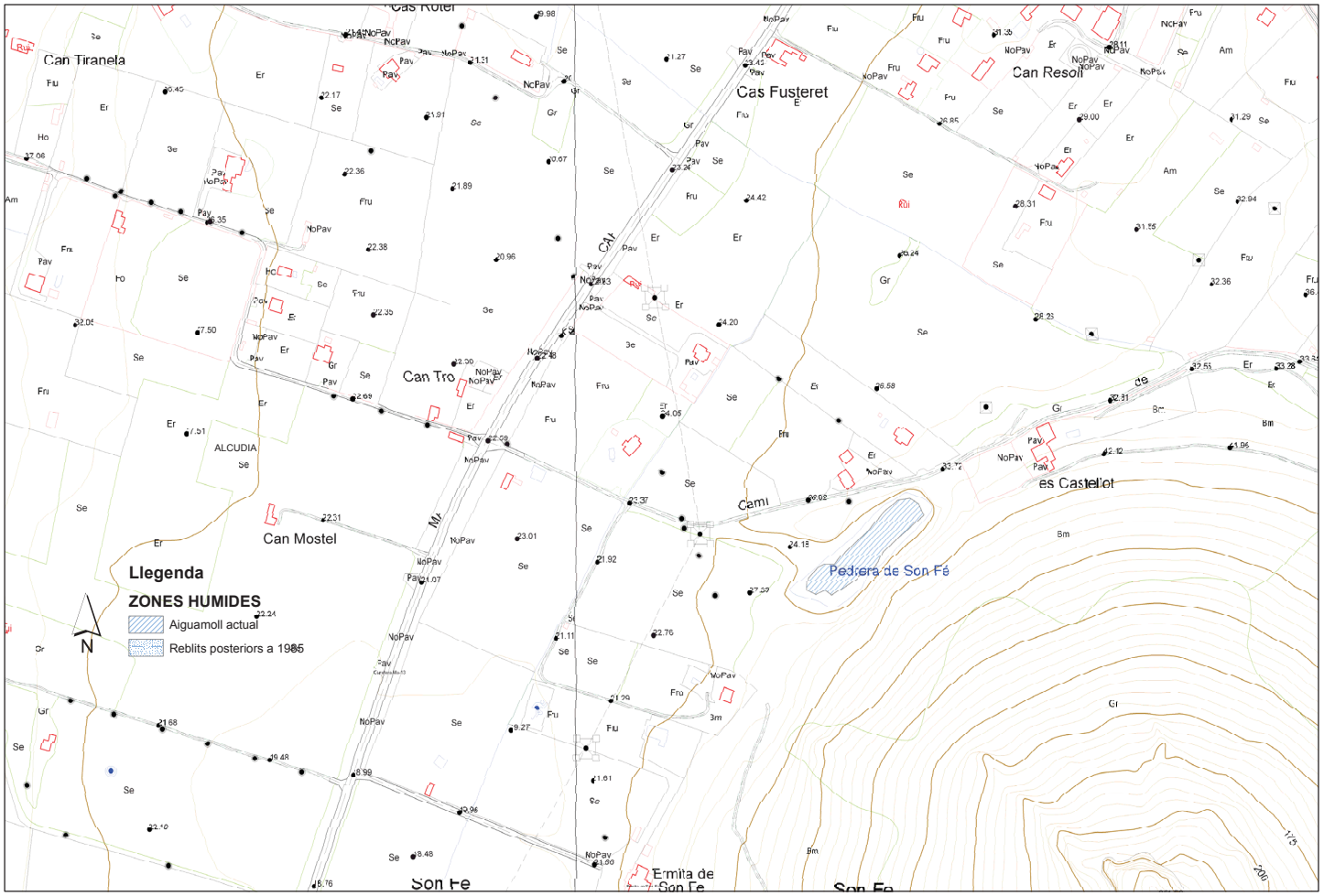

Govern de les Illes Balears
Conselleria d'Agricultura, Medi Ambient i Territori
Direcció General de Recursos Hídrics

Delimitació de les Zones Humides de les Illes Balears
MALLORCA - MAZHA01: Pedrera de Son Fe

Edició: Servei de Construcció

1:3.000

Metros
150 75 0 150

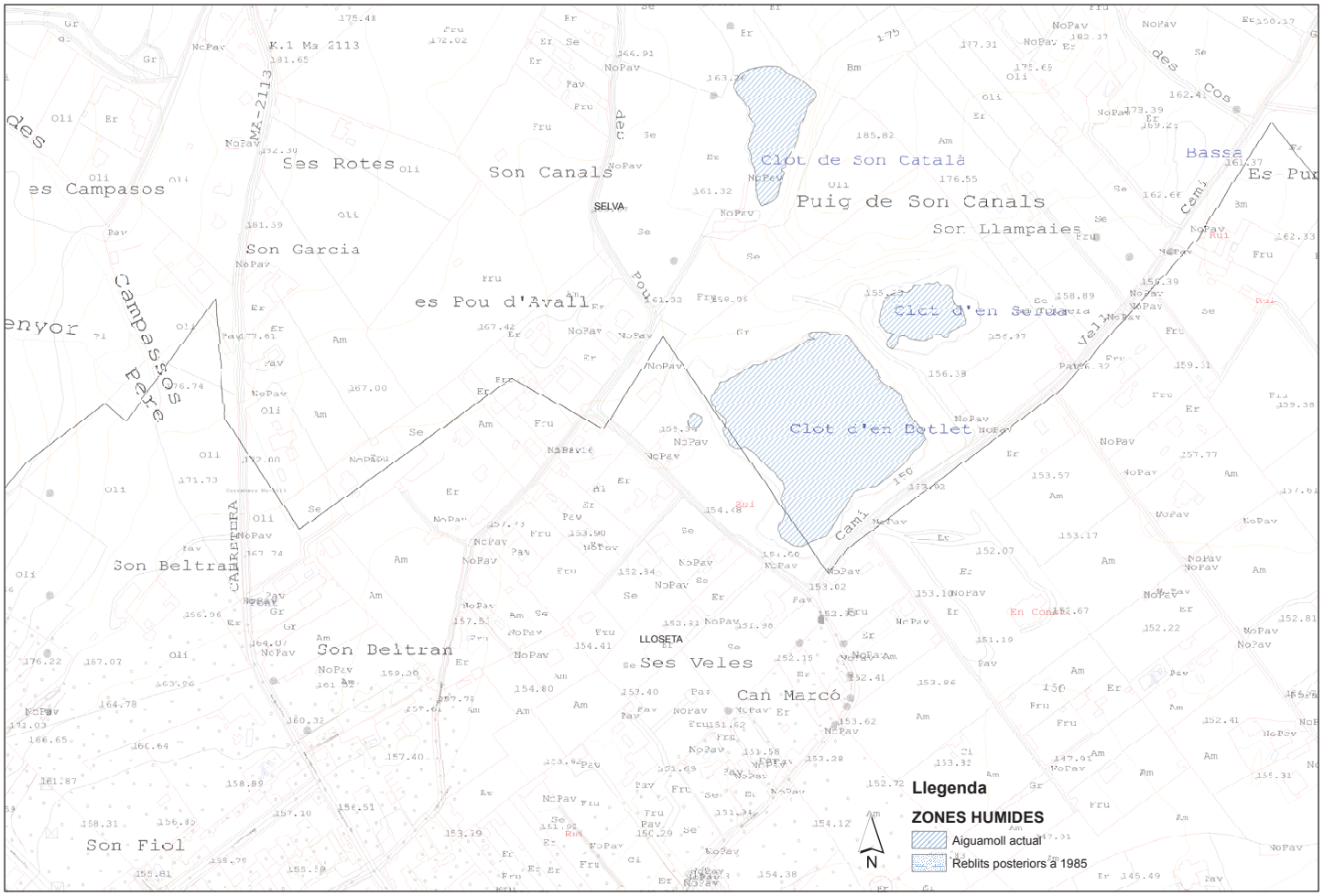

Govern de les Illes Balears
Conselleria d'Agricultura, Medi Ambient i Territori
Direcció General de Recursos Hídrics

Delimitació de les Zones Humides de les Illes Balears
MALLORCA - MAZHA02: Son Llampaies

Edició: Servei de Construcció

1:3.000

Metros
150 75 0 150

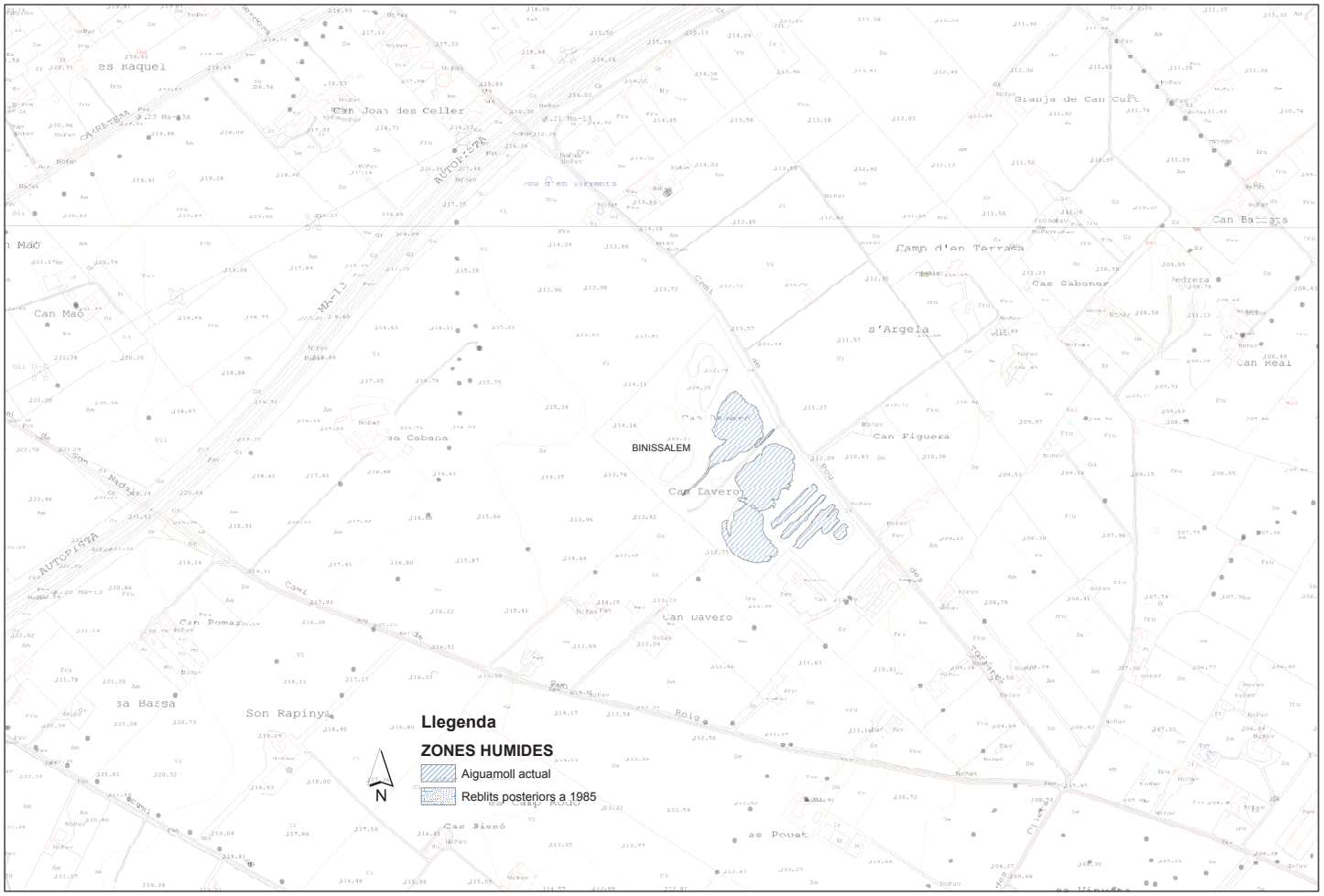

Govern de les Illes Balears
Conselleria d'Agricultura, Medi Ambient i Territori
Direcció General de Recursos Hídrics

Delimitació de les Zones Humides de les Illes Balears
MALLORCA - MAZHA03: Depuradora de Binissalem

Edició: Servei de Construcció

1:5.000

Metros
250 125 0 250

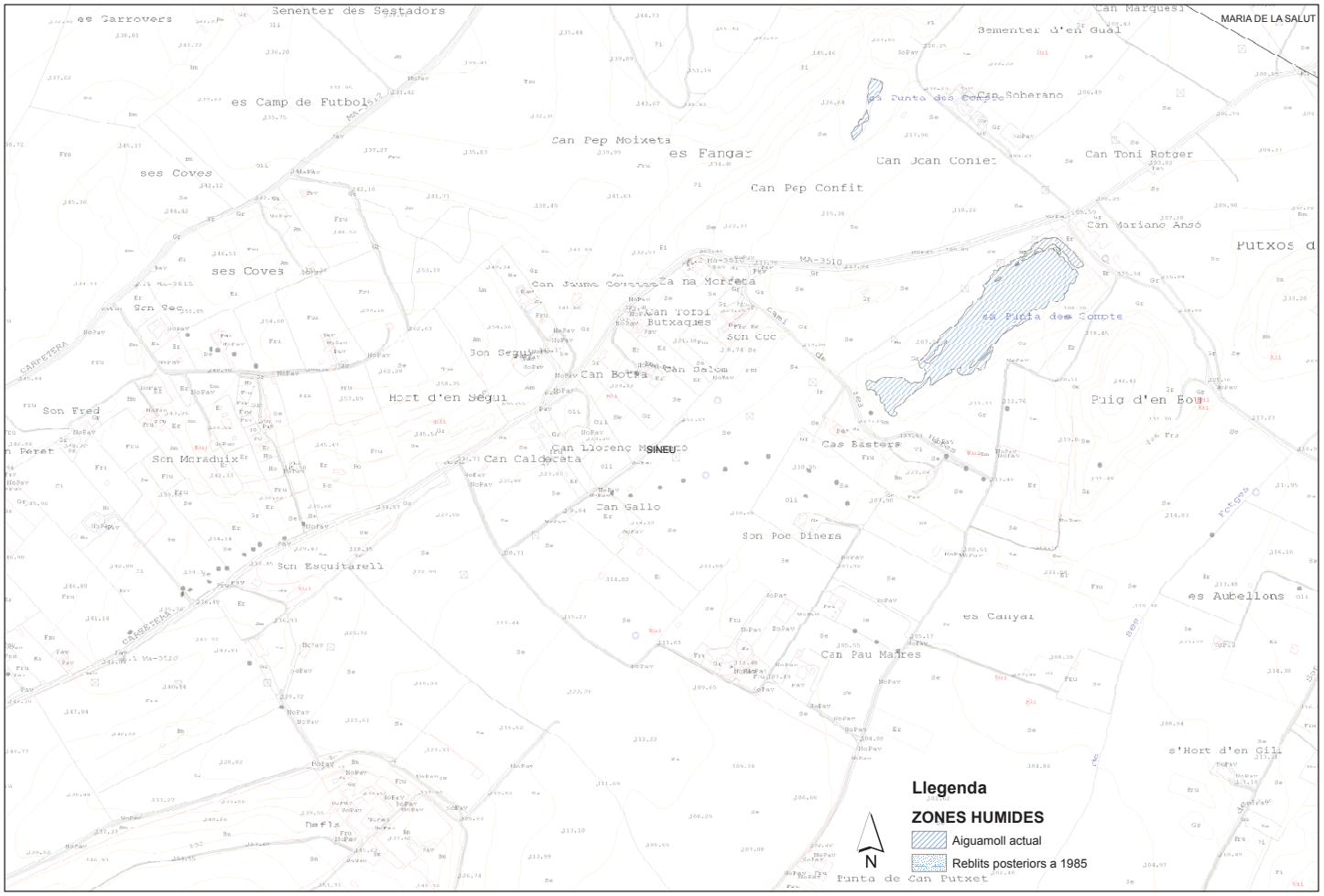

Govern de les Illes Balears
Conselleria d'Agricultura, Medi Ambient i Territori
Direcció General de Recursos Hídrics

Delimitació de les Zones Humides de les Illes Balears
MALLORCA - MAZHA04: Mines de Sineu

Edició: Servei de Construcció

1:5.000

Metros
250 125 0 250

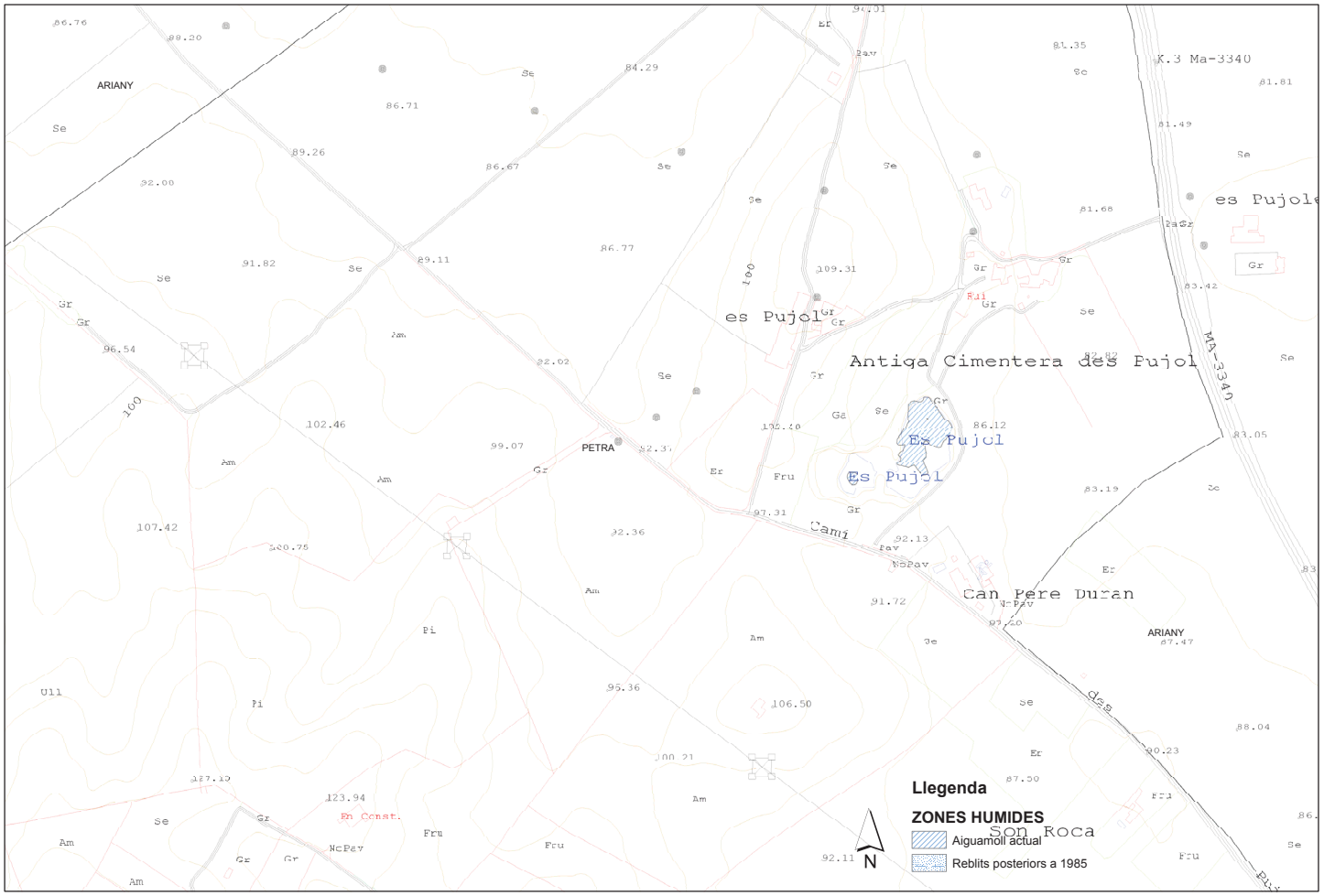

Govern de les Illes Balears
Conselleria d'Agricultura, Medi Ambient i Territori
Direcció General de Recursos Hídrics

Delimitació de les Zones Humides de les Illes Balears
MALLORCA - MAZHA05: Bassa des Pujol

Edició: Servei de Construcció

1:3.000

Metros
150 75 0 150

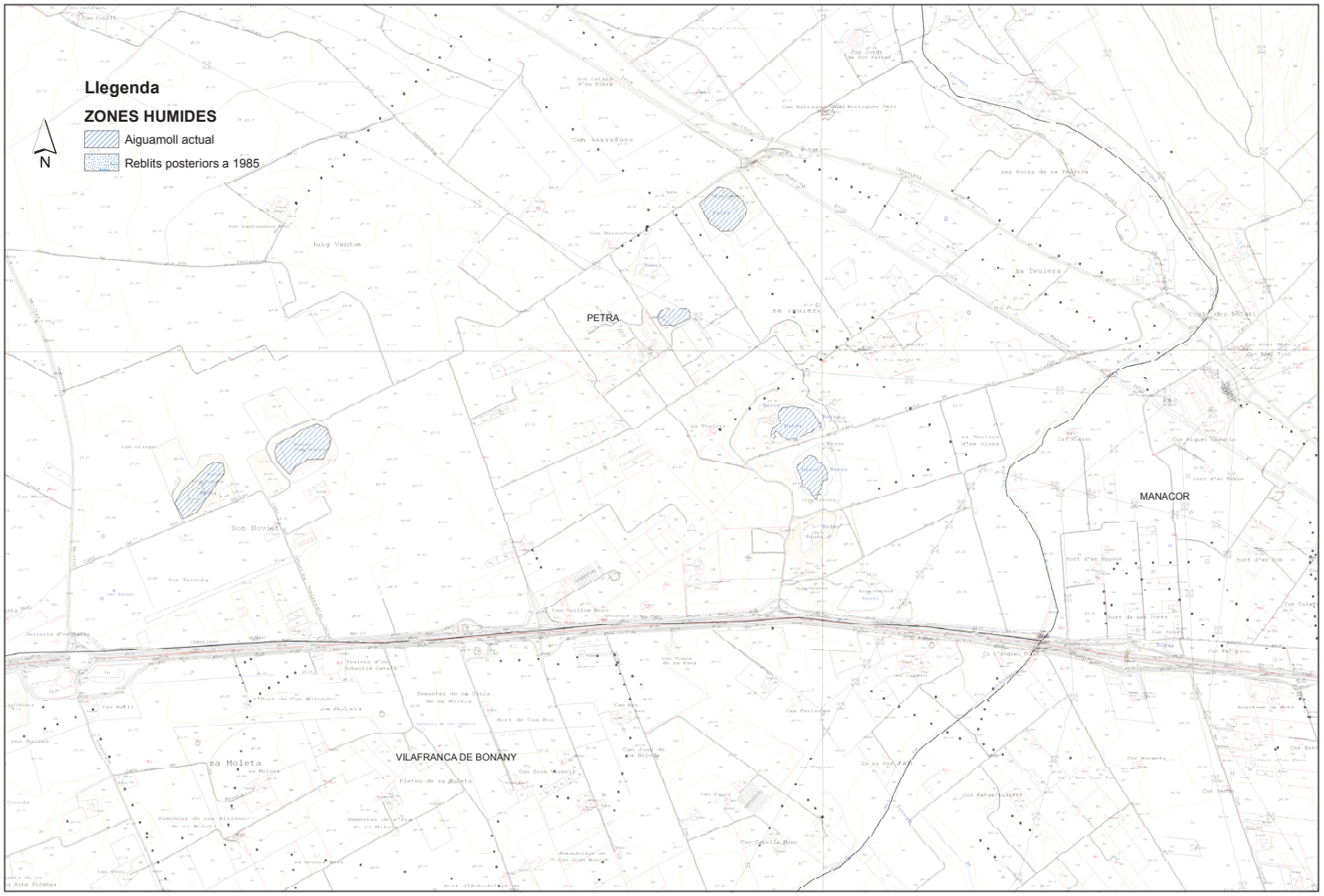

Govern de les Illes Balears
Conselleria d'Agricultura, Medi Ambient i Territori
Direcció General de Recursos Hídrics

Delimitació de les Zones Humides de les Illes Balears
MALLORCA - MAZHA06: Son Nuviet

Edició: Servei de Construcció

1:10.000

Metros
500 250 0 500

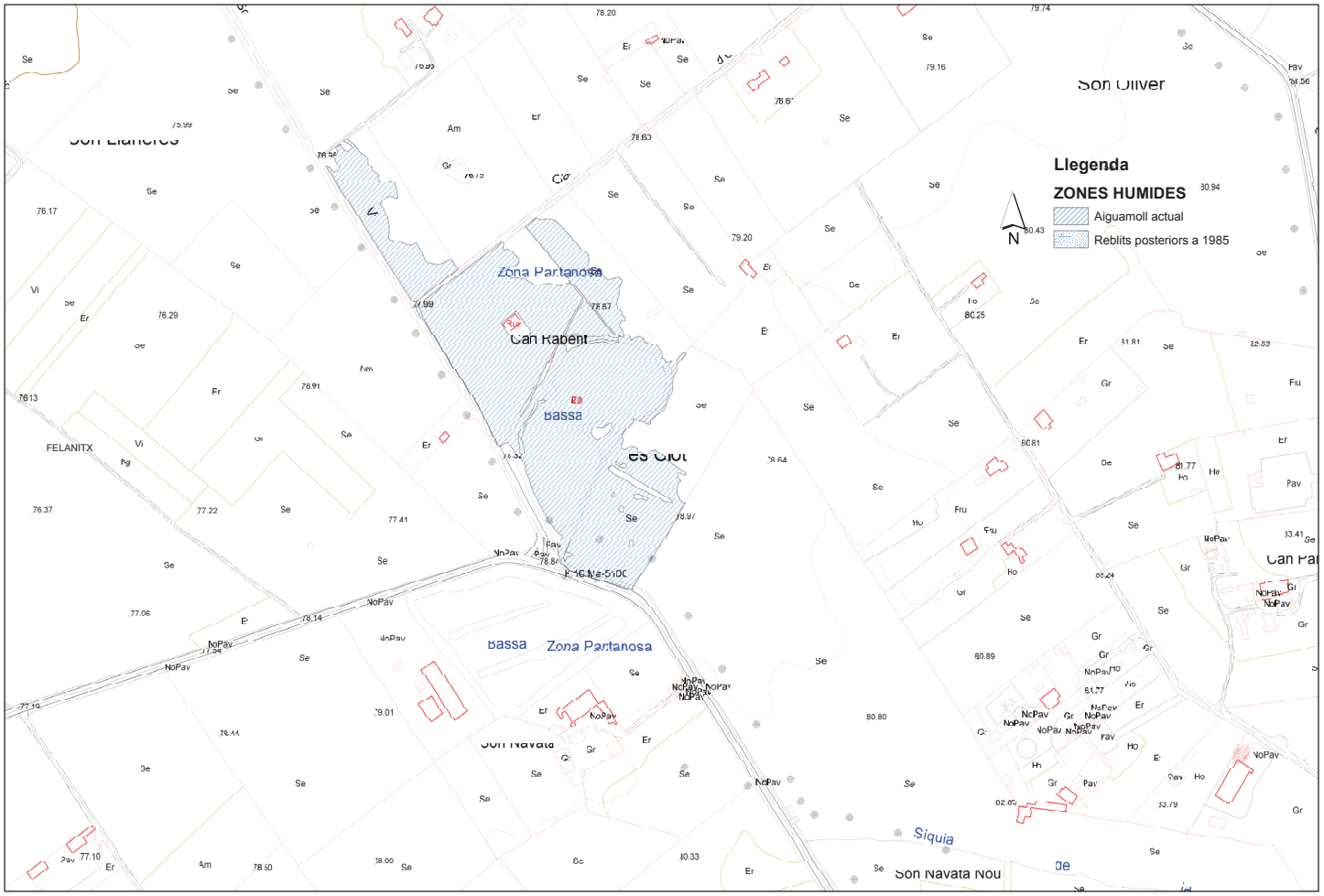

Govern de les Illes Balears
Conselleria d'Agricultura, Medi Ambient i Territori
Direcció General de Recursos Hídrics

Delimitació de les Zones Humides de les Illes Balears
MALLORCA - MAZHA07: Son Navata

Edició: Servei de Construcció

1:3.000

Metros
125 62,5 0 125

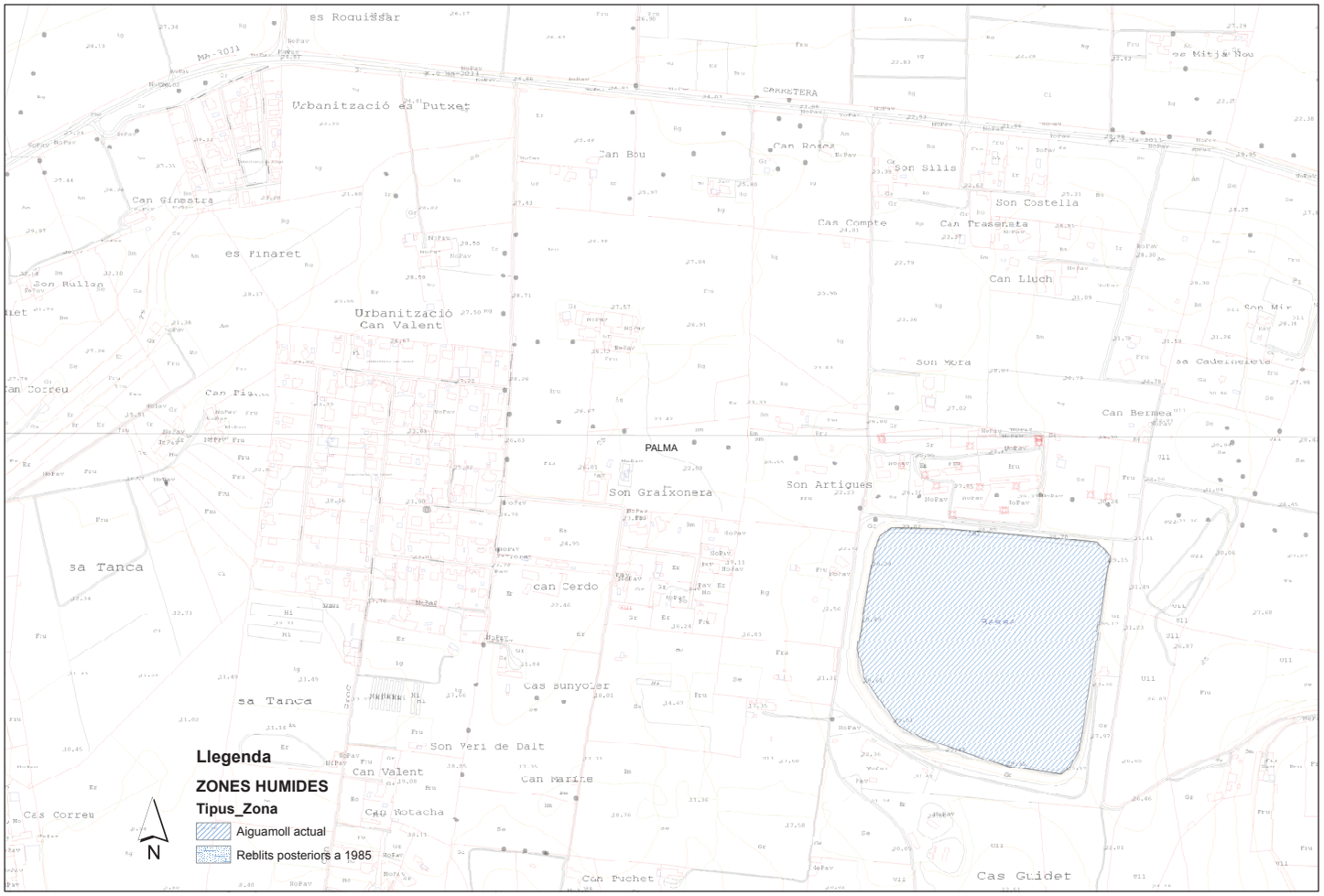

Govern de les Illes Balears
Conselleria d'Agricultura, Medi Ambient i Territori
Direcció General de Recursos Hídrics

Delimitació de les Zones Humides de les Illes Balears
MALLORCA - MAZHA08: Bassa de Rec Son Artigues

Edició: Servei de Construcció

1:5.000

Metros
250 125 0 250

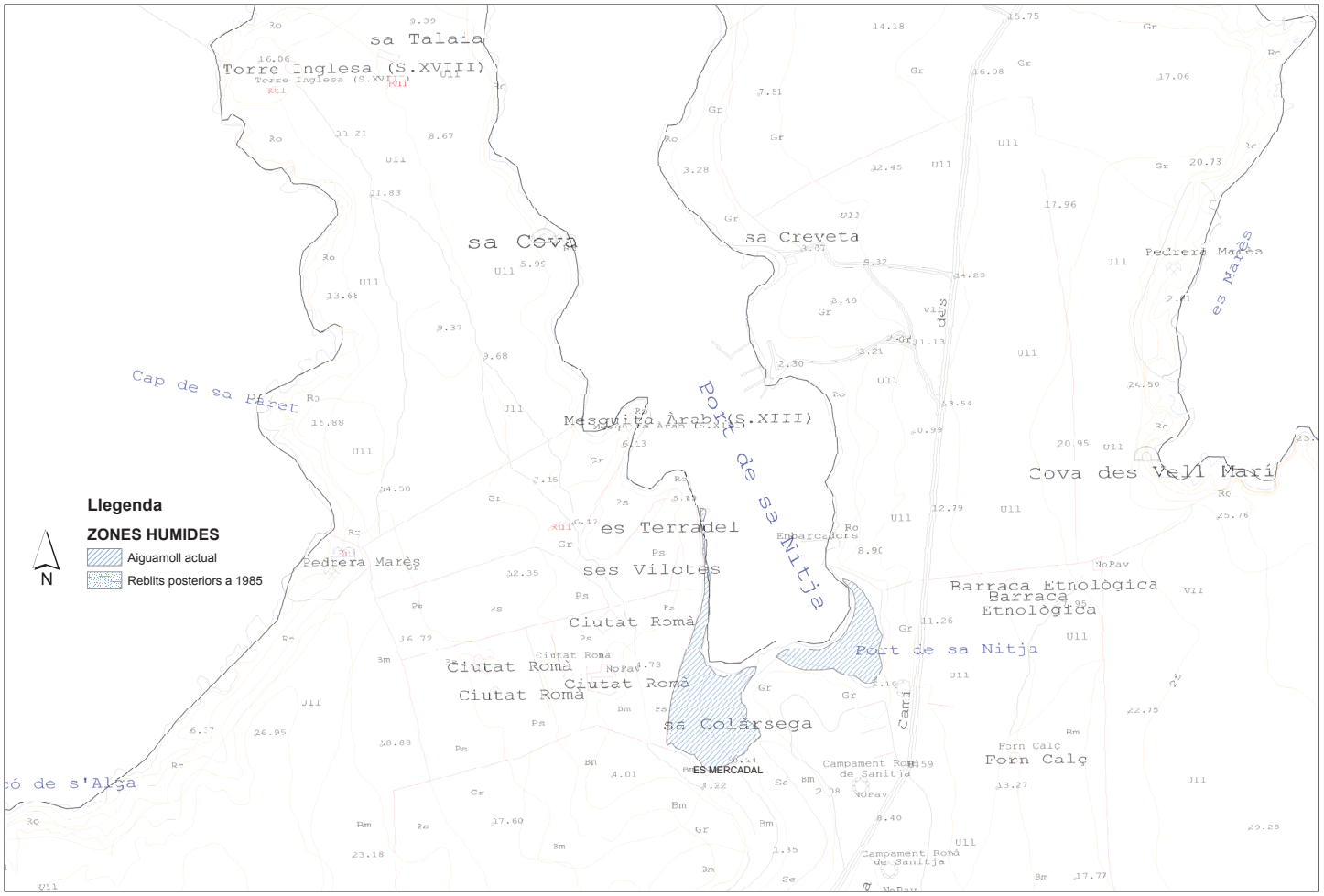

Govern de les Illes Balears
Conselleria d'Agricultura, Medi Ambient i Territori
Direcció General de Recursos Hídrics

Delimitació de les Zones Humides de les Illes Balears
MENORCA - MEMT01: Port de sa Nitja

Edició: Servei de Construcció

1:3.000

Metros
150 75 0 150

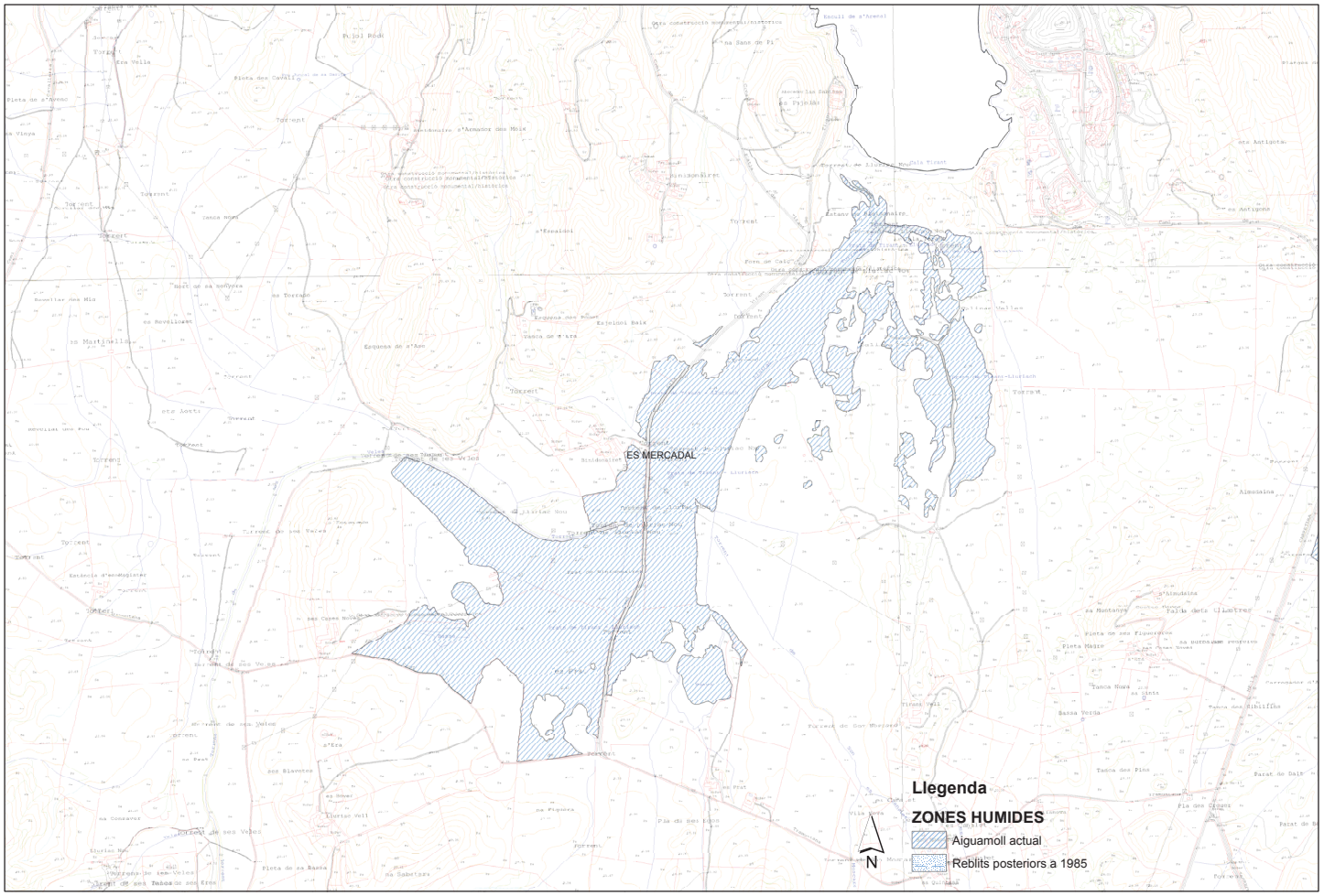

Govern de les Illes Balears
Conselleria d'Agricultura, Medi Ambient i Territori
Direcció General de Recursos Hídrics

Delimitació de les Zones Humides de les Illes Balears
MENORCA - MEMT02: Prats de Tirant-Lluriach

Edició: Servei de Construcció

1:10.000

Metros
500 250 0 500

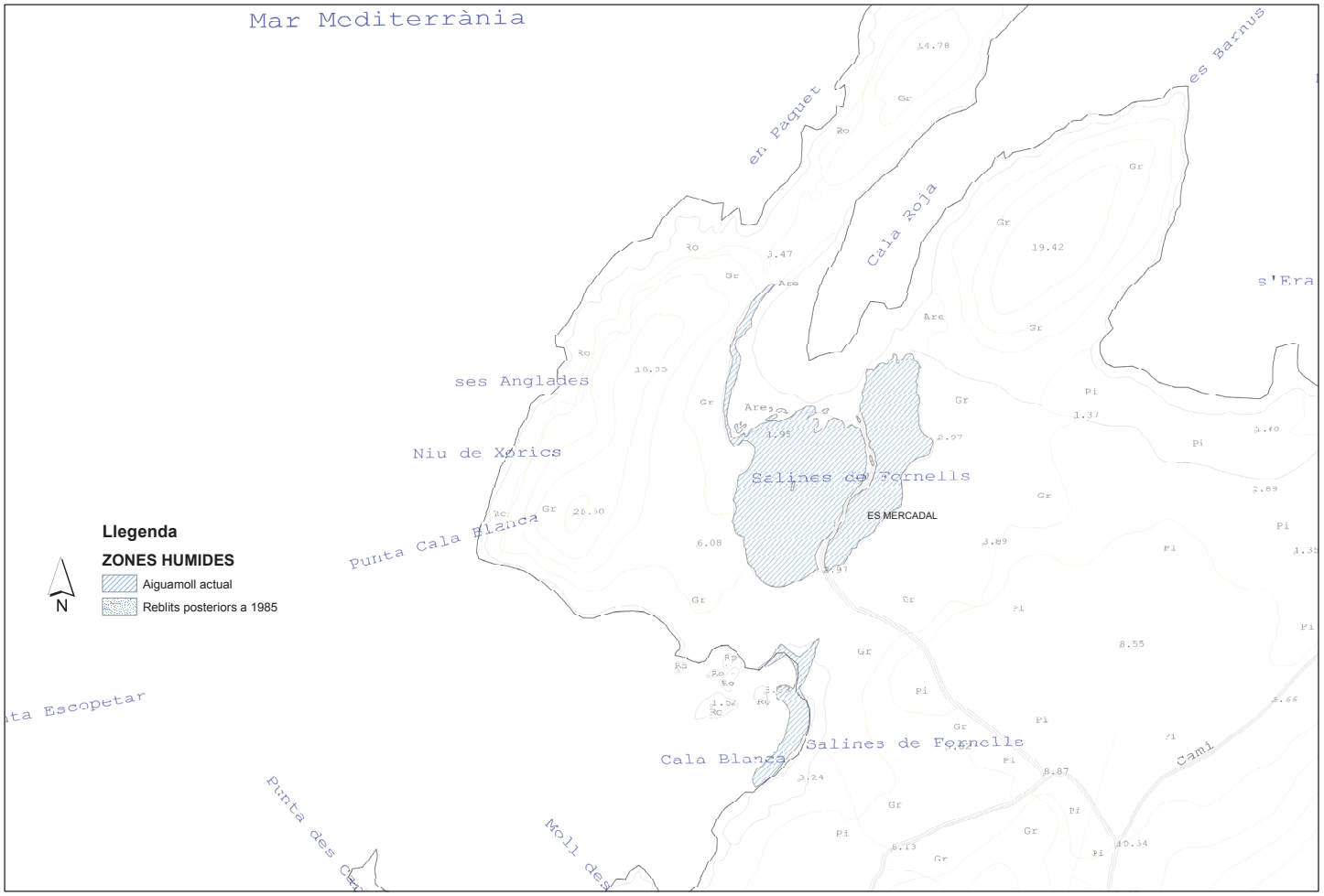

Govern de les Illes Balears
Conselleria d'Agricultura, Medi Ambient i Territori
Direcció General de Recursos Hídrics

Delimitació de les Zones Humides de les Illes Balears
MENORCA - MEMT05: Prat de Cala Rotja

Edició: Servei de Construcció

1:3.000

Metros
150 75 0 150

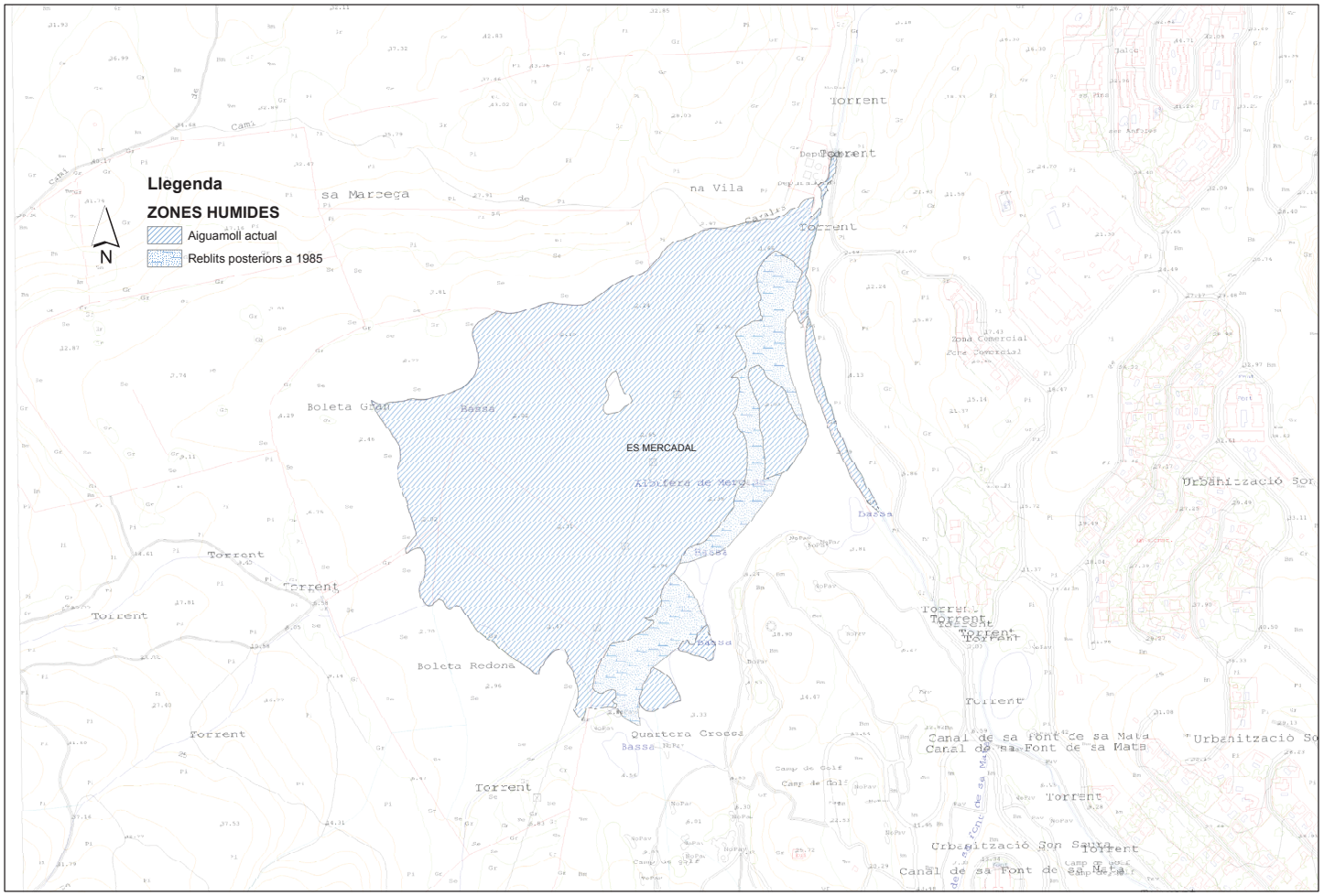

Govern de les Illes Balears
Conselleria d'Agricultura, Medi Ambient i Territori
Direcció General de Recursos Hídrics

Delimitació de les Zones Humides de les Illes Balears
MENORCA - MEMT06: Albufera de Mercadal

Edició: Servei de Construcció

1:5.000

Metros
250 125 0 250

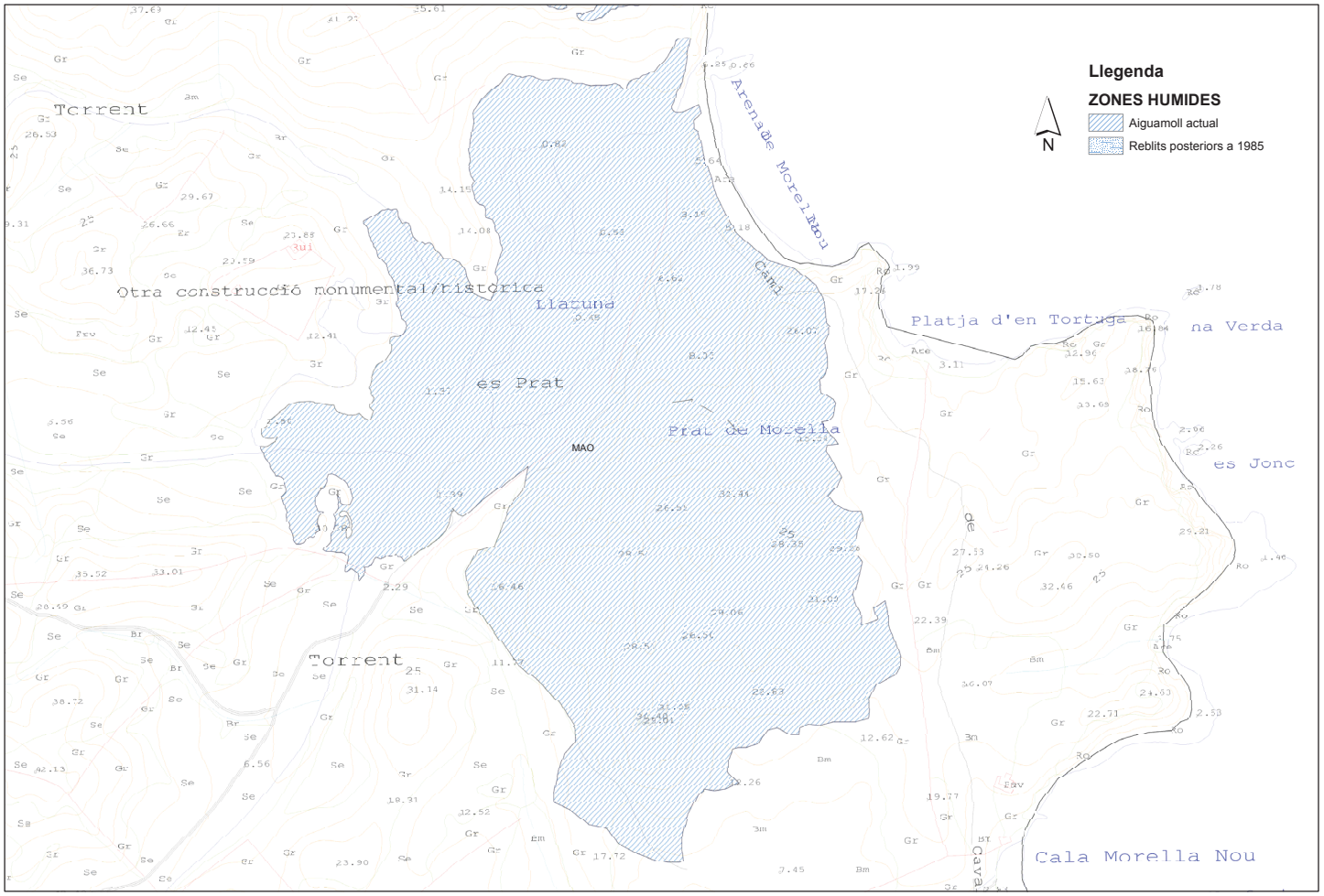

Govern de les Illes Balears
Conselleria d'Agricultura, Medi Ambient i Territori
Direcció General de Recursos Hídrics

Delimitació de les Zones Humides de les Illes Balears
MENORCA - MEMT09: Prat de Morella

Edició: Servei de Construcció

1:3.000

Metros
150 75 0 150

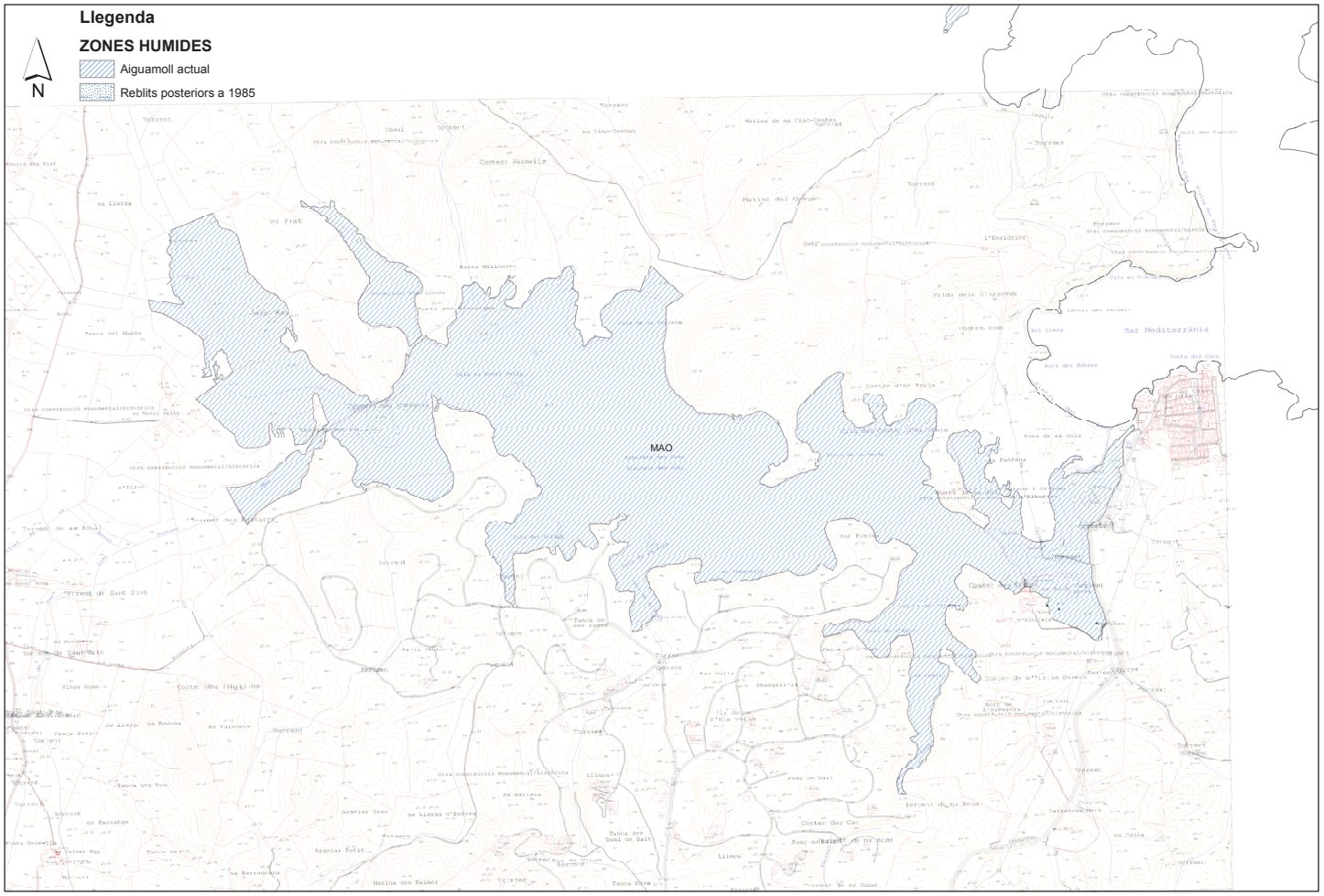

Govern de les Illes Balears
Conselleria d'Agricultura, Medi Ambient i Territori
Direcció General de Recursos Hídrics

Delimitació de les Zones Humides de les Illes Balears
MENORCA - MEMT11: Albufera des Grau

Edició: Servei de Construcció

1:10.000

Metros
500 250 0 500

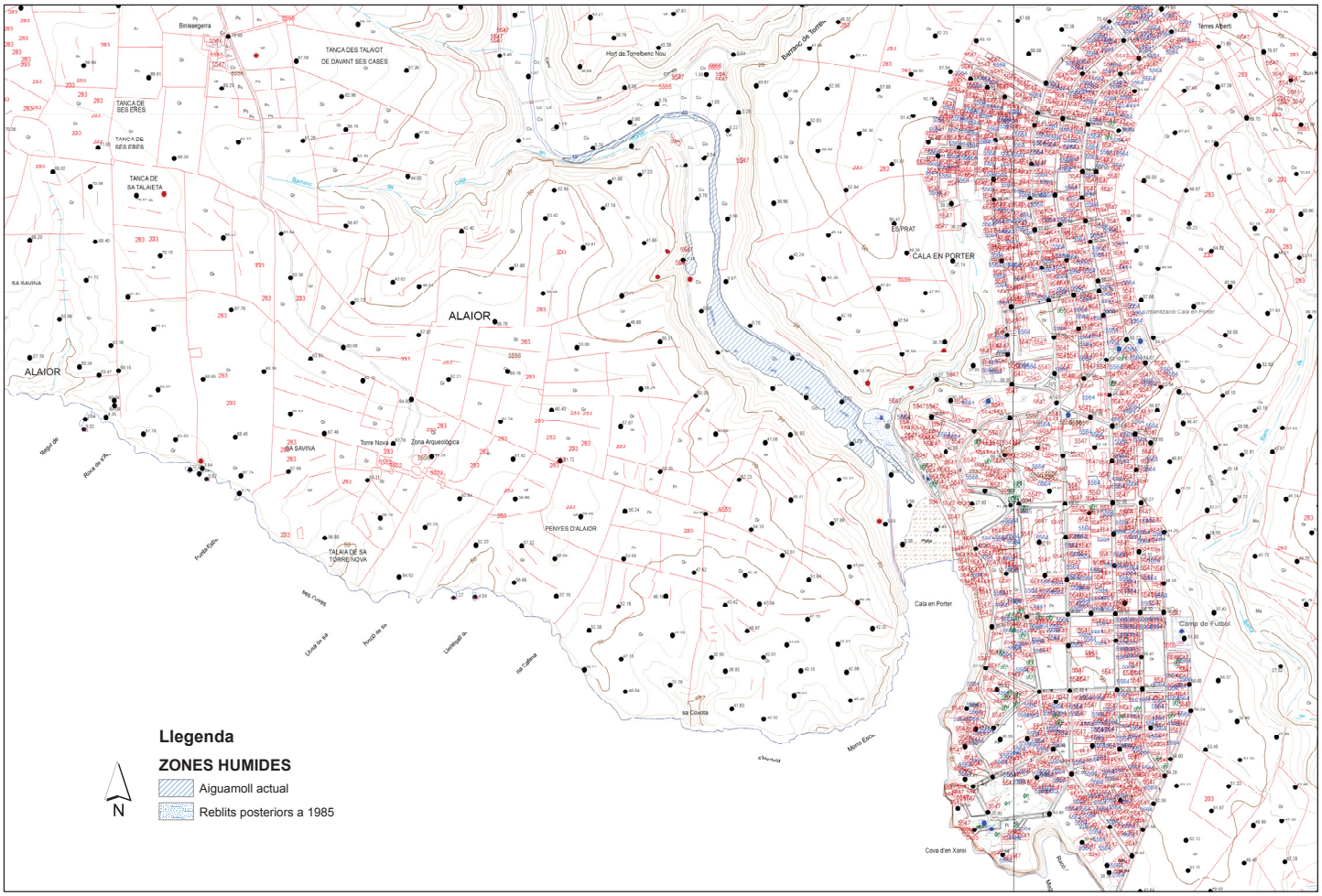

Govern de les Illes Balears
Conselleria d'Agricultura, Medi Ambient i Territori
Direcció General de Recursos Hídrics

Delimitació de les Zones Humides de les Illes Balears
MENORCA - MEMT15: Cala en Porter

Edició: Servei de Construcció

1:7.500

Metros
400 200 0 400

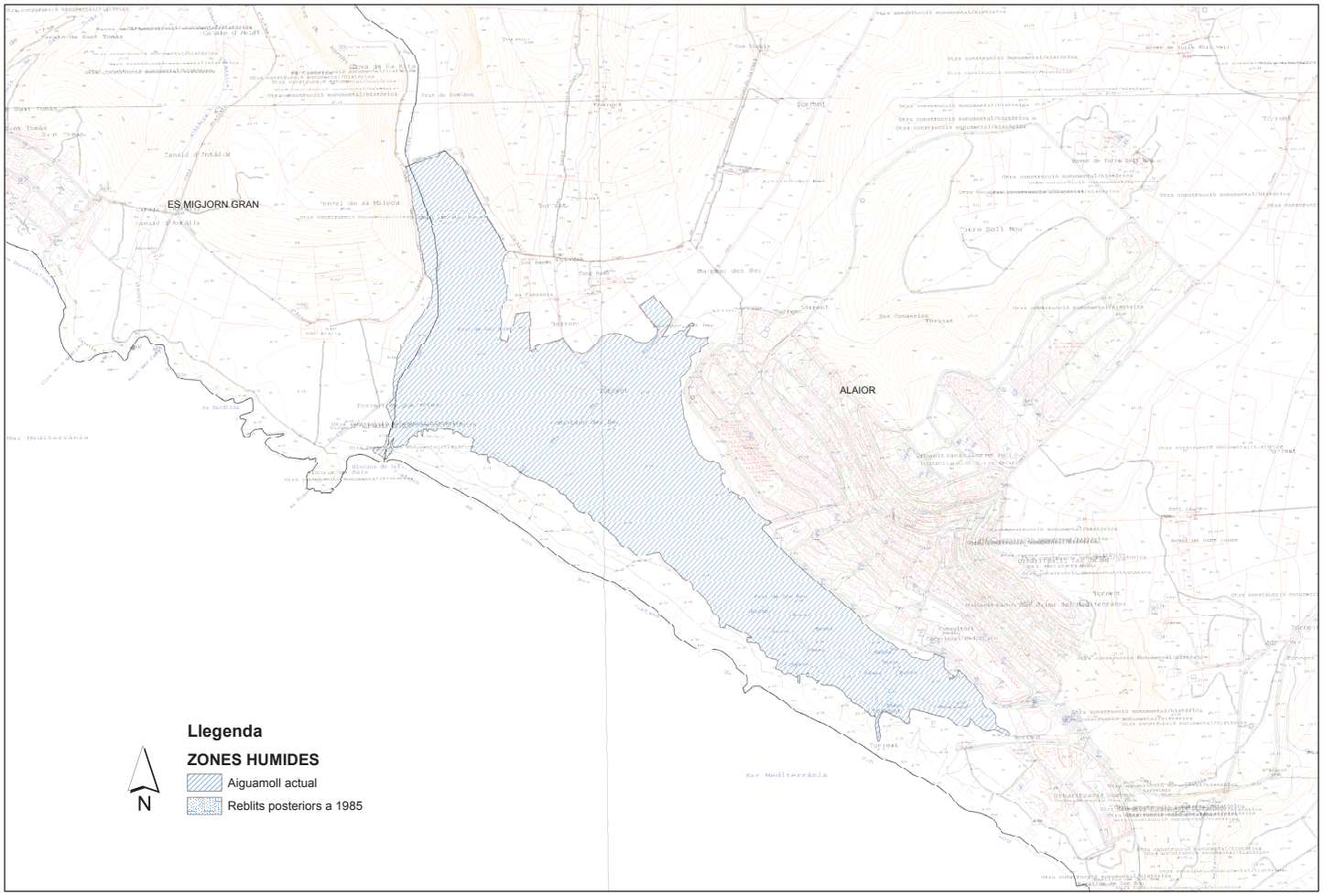

Govern de les Illes Balears
Conselleria d'Agricultura, Medi Ambient i Territori
Direcció General de Recursos Hídrics

Delimitació de les Zones Humides de les Illes Balears
MENORCA - MEMT16: Prat de Son Bou

Edició: Servei de Construcció

1:10.000

Metros
500 250 0 500

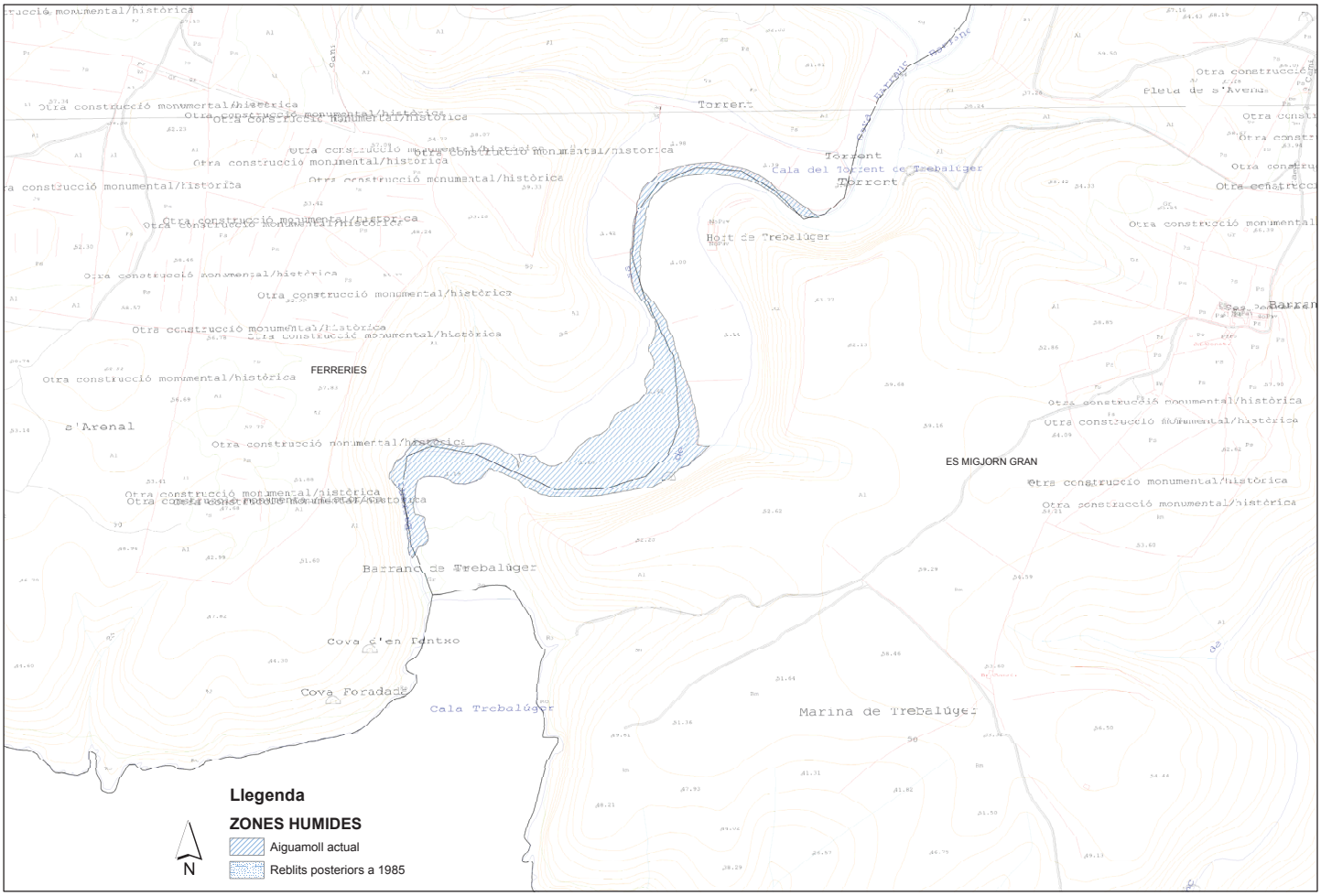

Govern de les Illes Balears
Conselleria d'Agricultura, Medi Ambient i Territori
Direcció General de Recursos Hídrics

Delimitació de les Zones Humides de les Illes Balears
MENORCA - MEMT17: Gola del Torrent de Trebalúger

Edició: Servei de Construcció

1:5.000

Metros
250 125 0 250

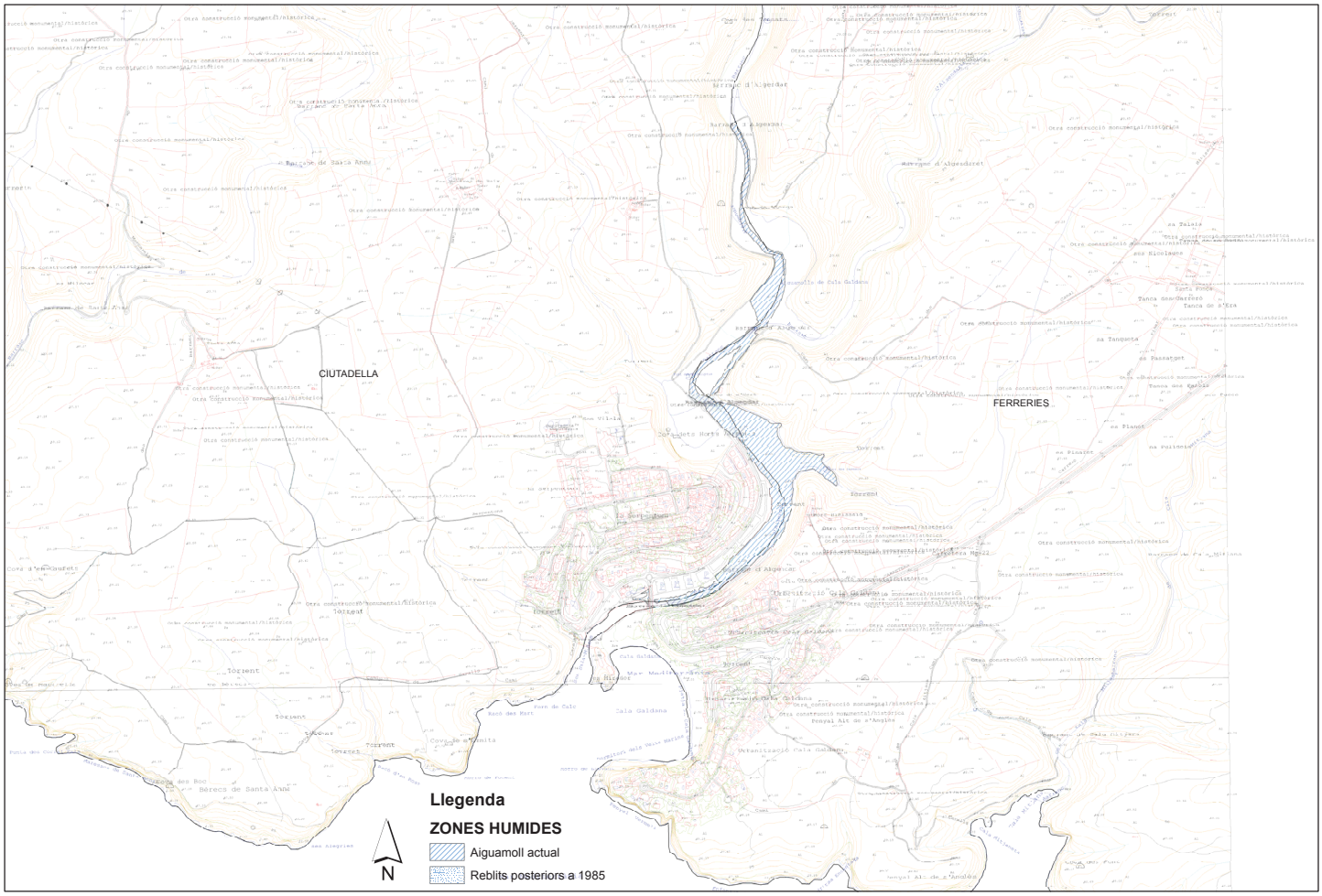

Govern de les Illes Balears
Conselleria d'Agricultura, Medi Ambient i Territori
Direcció General de Recursos Hídrics

Delimitació de les Zones Humides de les Illes Balears
MENORCA - MEMT18: Aiguamolls de Cala Galdana

Edició: Servei de Construcció

1:10.000

Metros
500 250 0 500

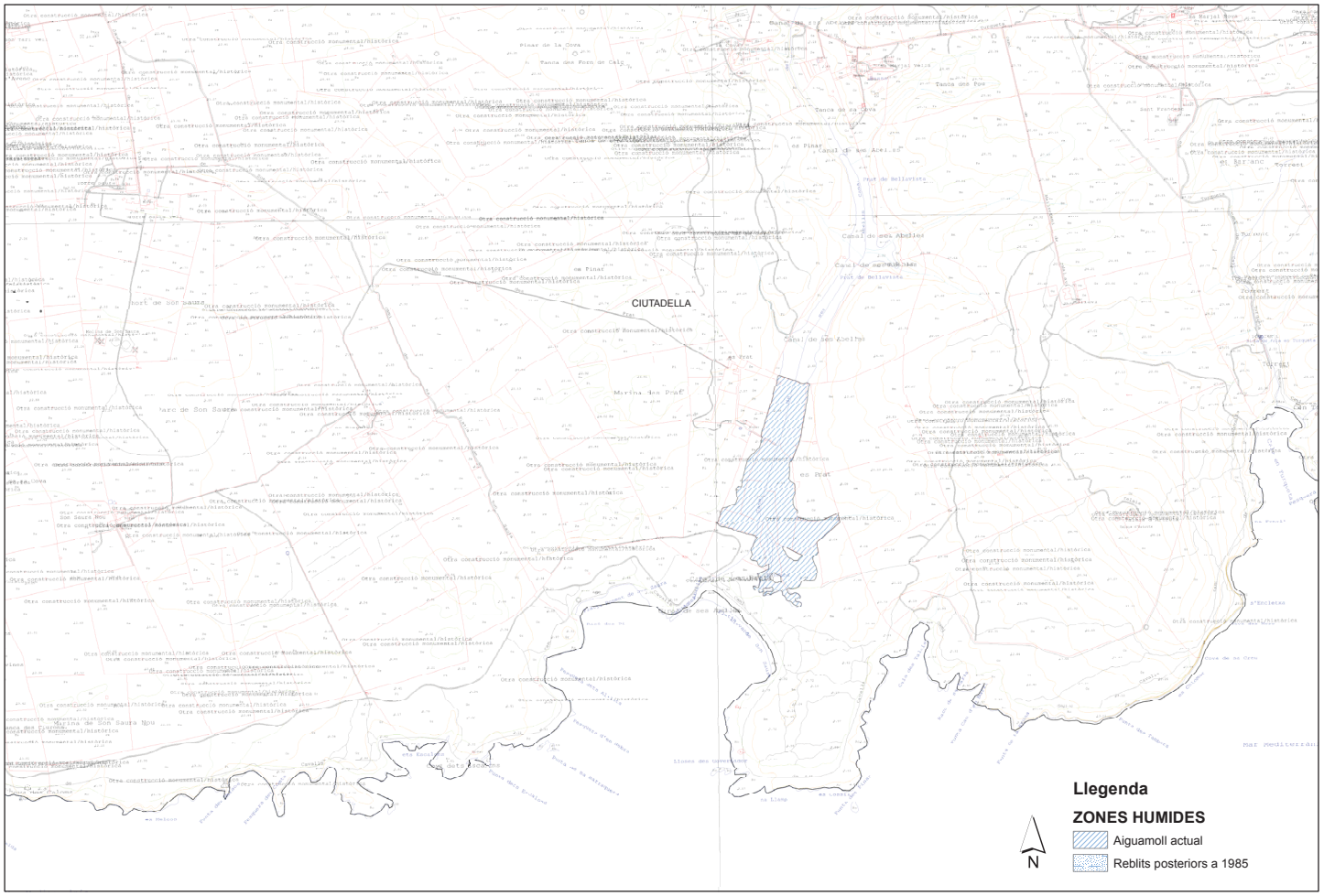

Govern de les Illes Balears
Conselleria d'Agricultura, Medi Ambient i Territori
Direcció General de Recursos Hídrics

Delimitació de les Zones Humides de les Illes Balears
MENORCA - MEMT20: Son Saura del Sud

Edició: Servei de Construcció

1:10.000

425 212,5 0 425 Metros

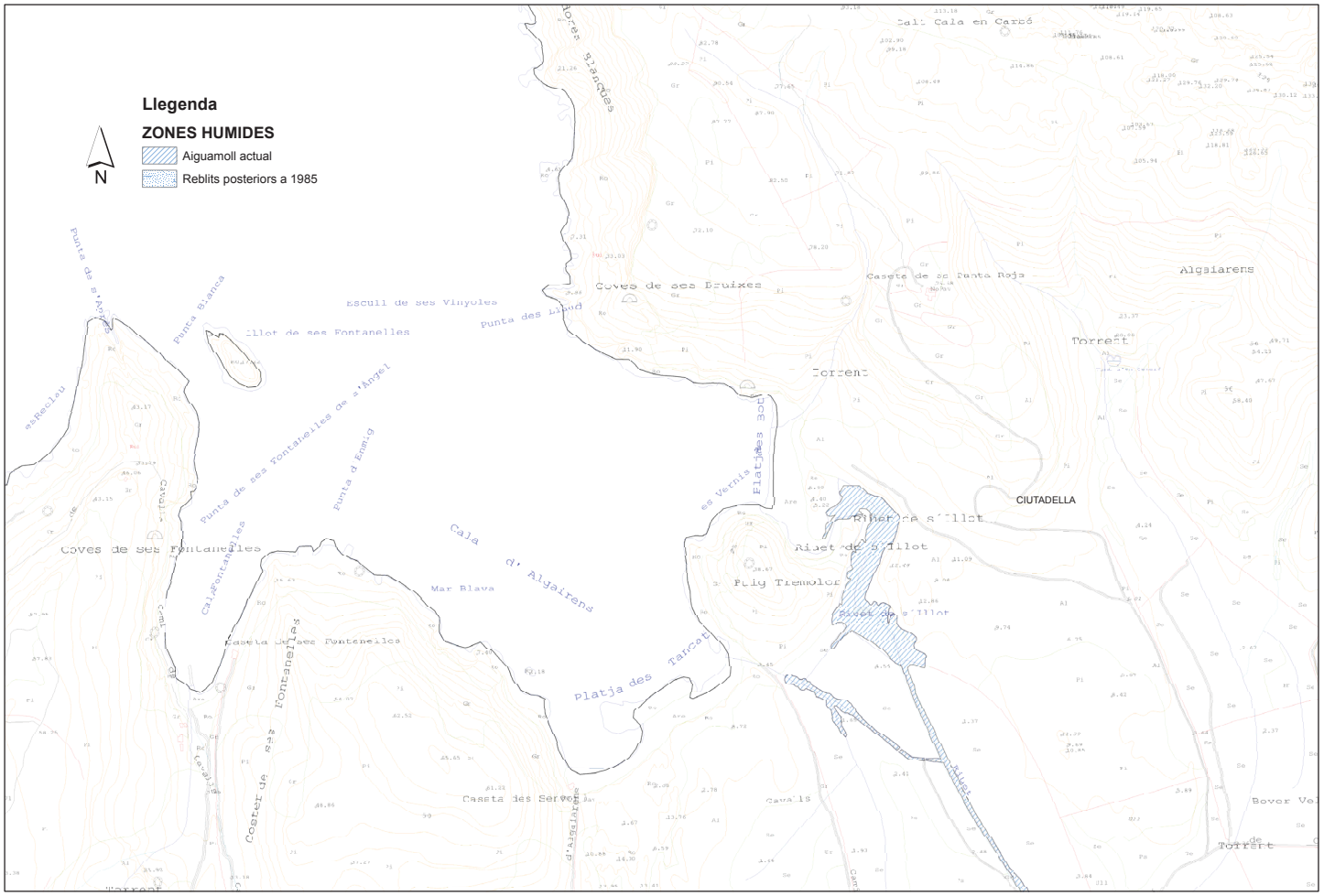

Govern de les Illes Balears
Conselleria d'Agricultura, Medi Ambient i Territori
Direcció General de Recursos Hídrics

Delimitació de les Zones Humides de les Illes Balears
MENORCA - MEMT21: Gola del torrent d'Algaiarens

Edició: Servei de Construcció

1:5.000

Metros
250 125 0 250

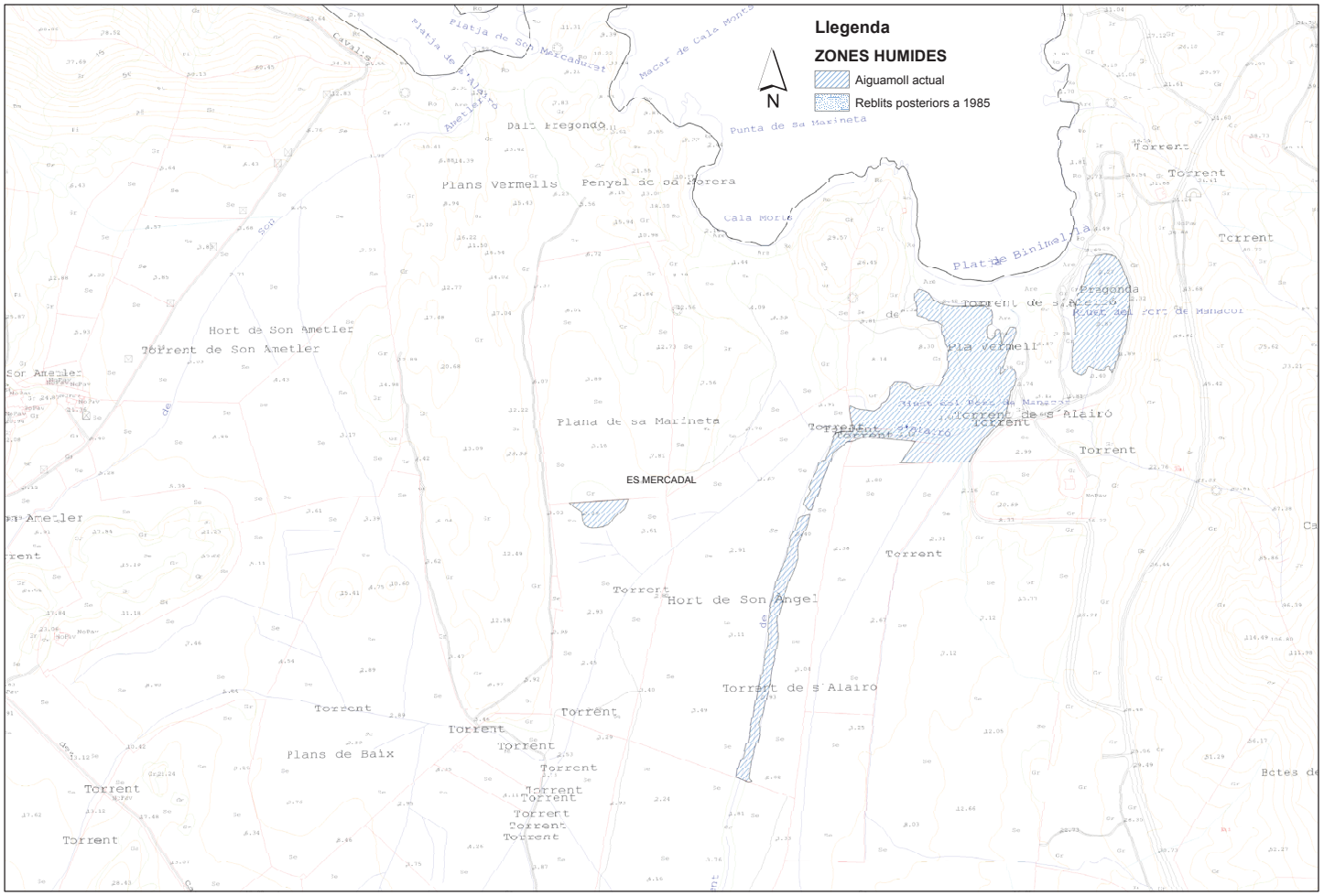

Govern de les Illes Balears
Conselleria d'Agricultura, Medi Ambient i Territori
Direcció General de Recursos Hídrics

Delimitació de les Zones Humides de les Illes Balears
MENORCA - MEMT22: Gola i Maresma de Binimel·là a i b

Edició: Servei de Construcció

1:5.000

Metros
250 125 0 250

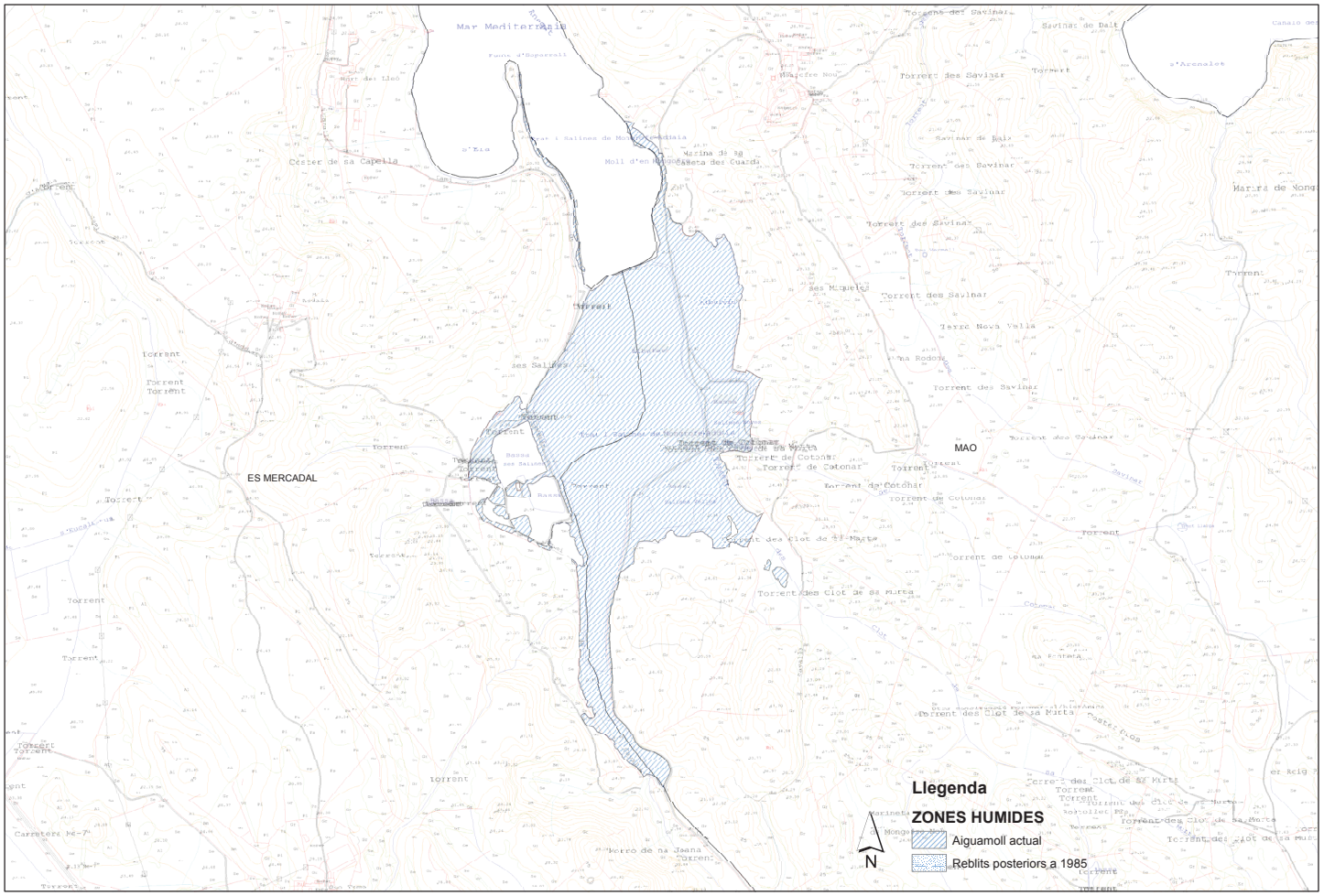

Govern de les Illes Balears
Conselleria d'Agricultura, Medi Ambient i Territori
Direcció General de Recursos Hídrics

Delimitació de les Zones Humides de les Illes Balears
MENORCA - MEMT08: Prat i Salines de Mongofre Addaia

Edició: Servei de Construcció

1:7.500

Metros
300 150 0 300

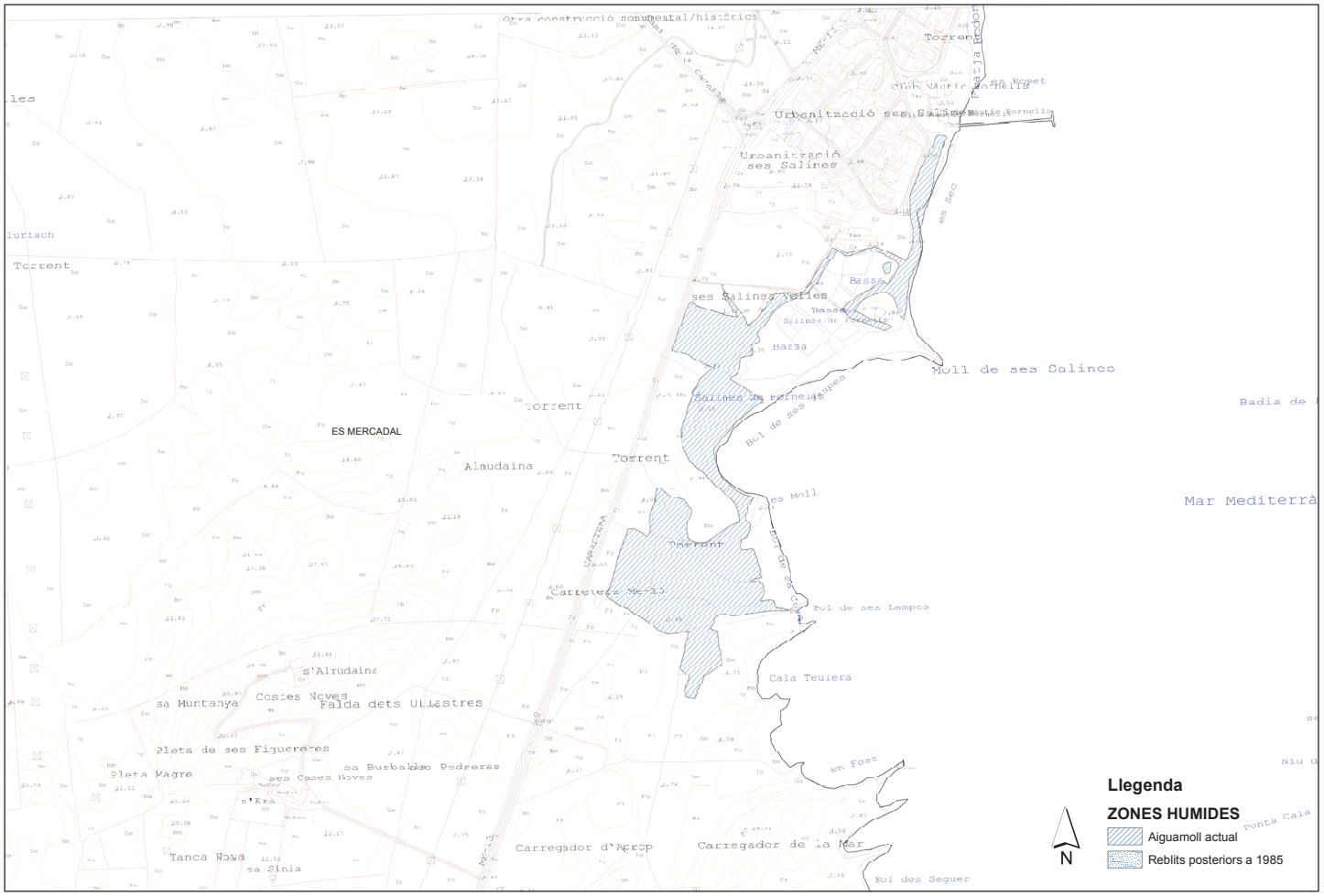

Govern de les Illes Balears
Conselleria d'Agricultura, Medi Ambient i Territori
Direcció General de Recursos Hídrics

Delimitació de les Zones Humides de les Illes Balears
MENORCA - MEZH03: Salines de Fornells

Edició: Servei de Construcció

1:5.000

Metros
250 125 0 250

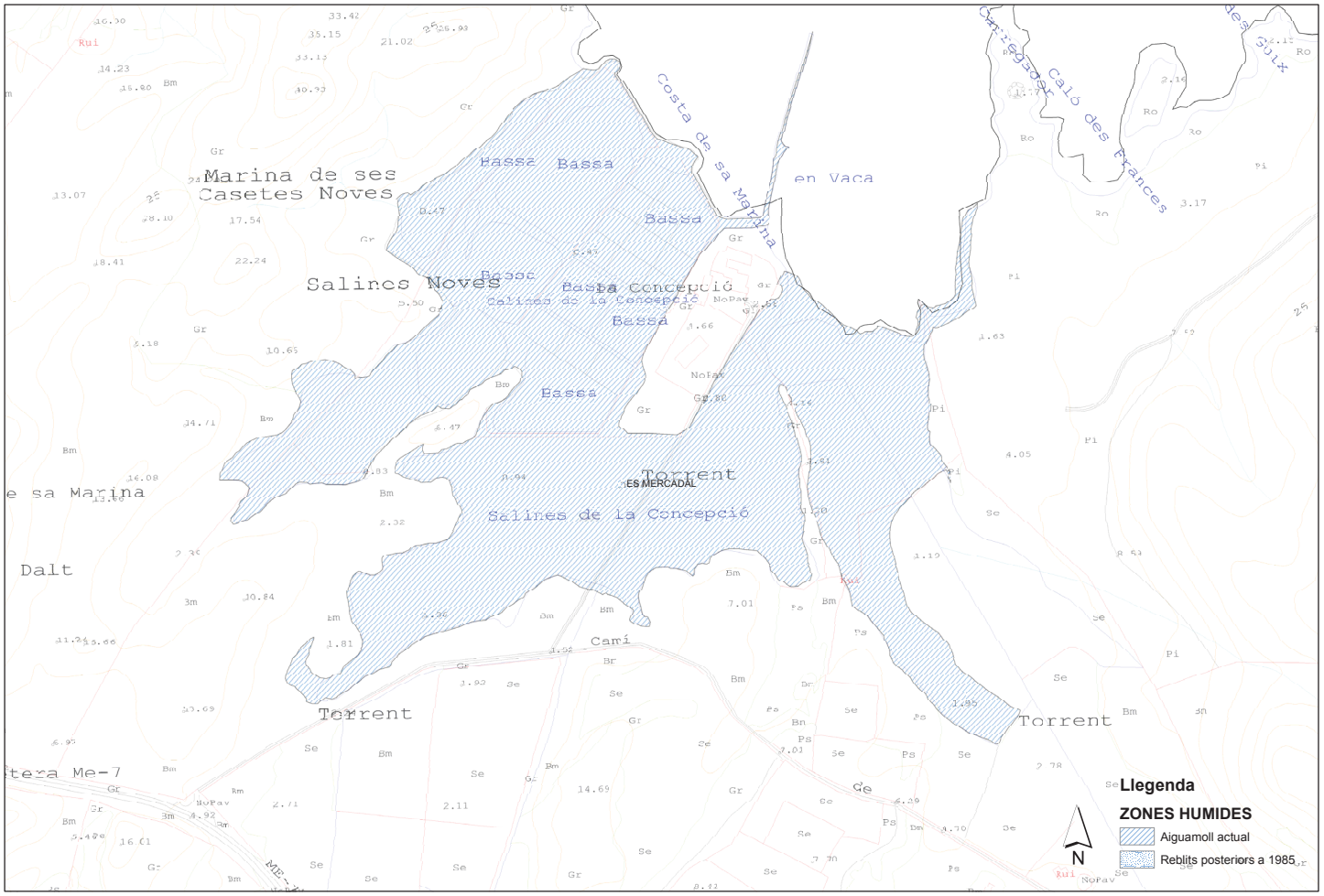

Govern de les Illes Balears
Conselleria d'Agricultura, Medi Ambient i Territori
Direcció General de Recursos Hídrics

Delimitació de les Zones Humides de les Illes Balears
MENORCA - MEZH04: Salines de la Concepció

Edició: Servei de Construcció

1:3.000

Metros
150 75 0 150

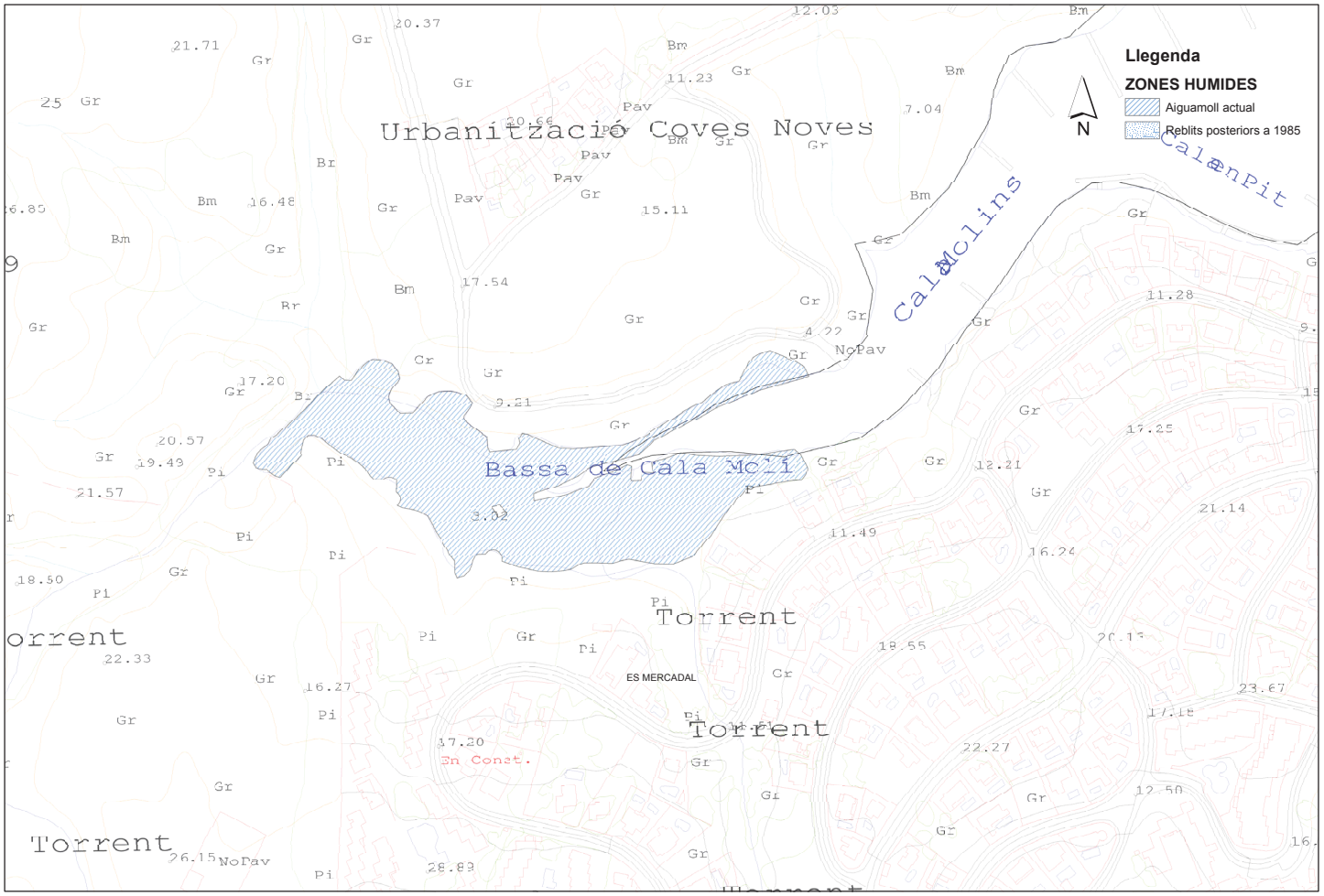

Govern de les Illes Balears
Conselleria d'Agricultura, Medi Ambient i Territori
Direcció General de Recursos Hídrics

Delimitació de les Zones Humides de les Illes Balears
MENORCA - MEZH07: Bassa de Cala Molí

Edició: Servei de Construcció

1:2.000

Metros
100 50 0 100



Govern de les Illes Balears
Conselleria d'Agricultura, Medi Ambient i Territori
Direcció General de Recursos Hídrics

Delimitació de les Zones Humides de les Illes Balears
MENORCA - MEZH10: Prat de Sa Torreta

Edició: Servei de Construcció

1:3.000

Metros
150 75 0 150

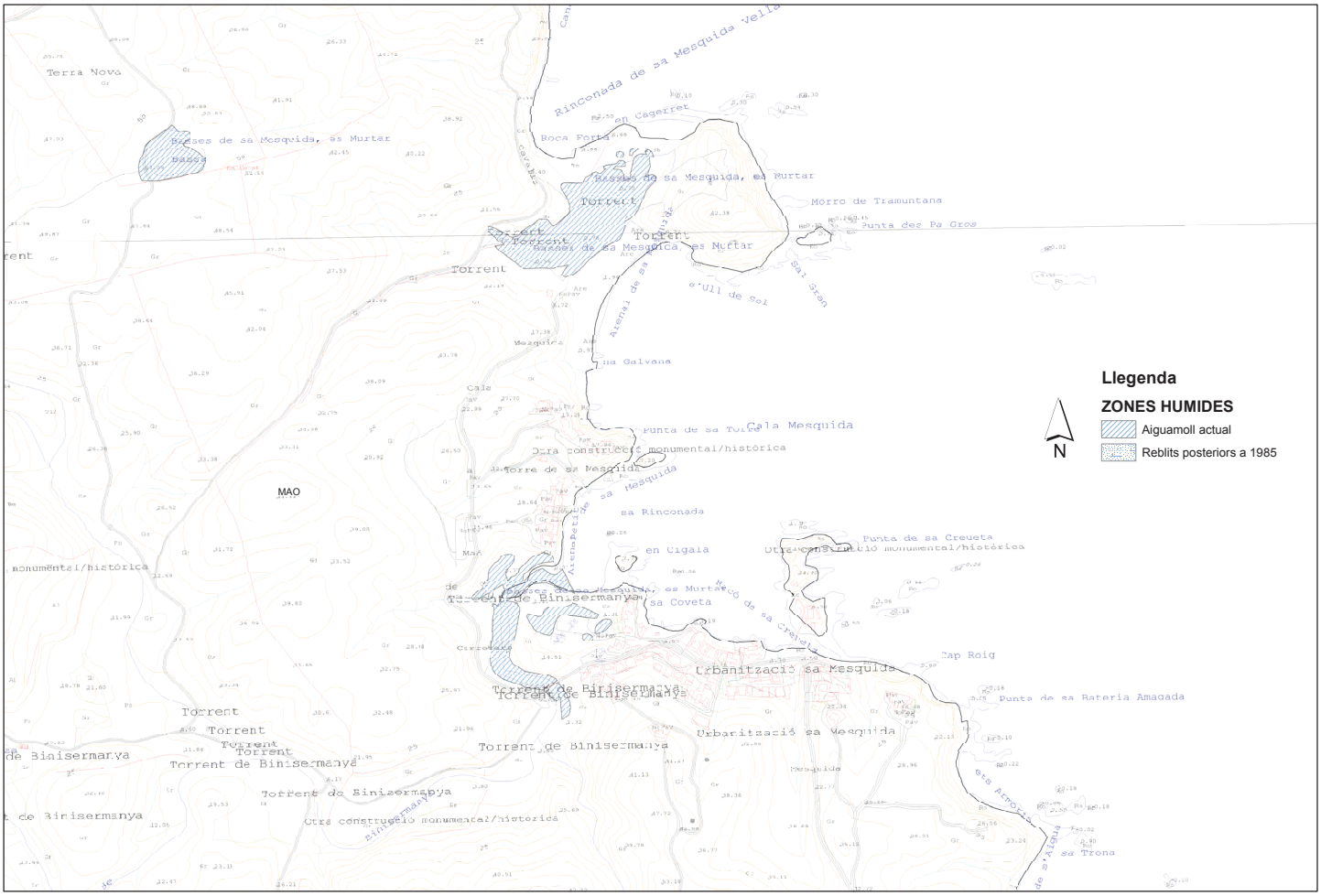

Govern de les Illes Balears
Conselleria d'Agricultura, Medi Ambient i Territori
Direcció General de Recursos Hídrics

Delimitació de les Zones Humides de les Illes Balears
MENORCA - MEZH12: Basses de Sa Mesquida Es Murtar i Binisarmenya

Edició: Servei de Construcció

1:5.000

Metros
200 100 0 200

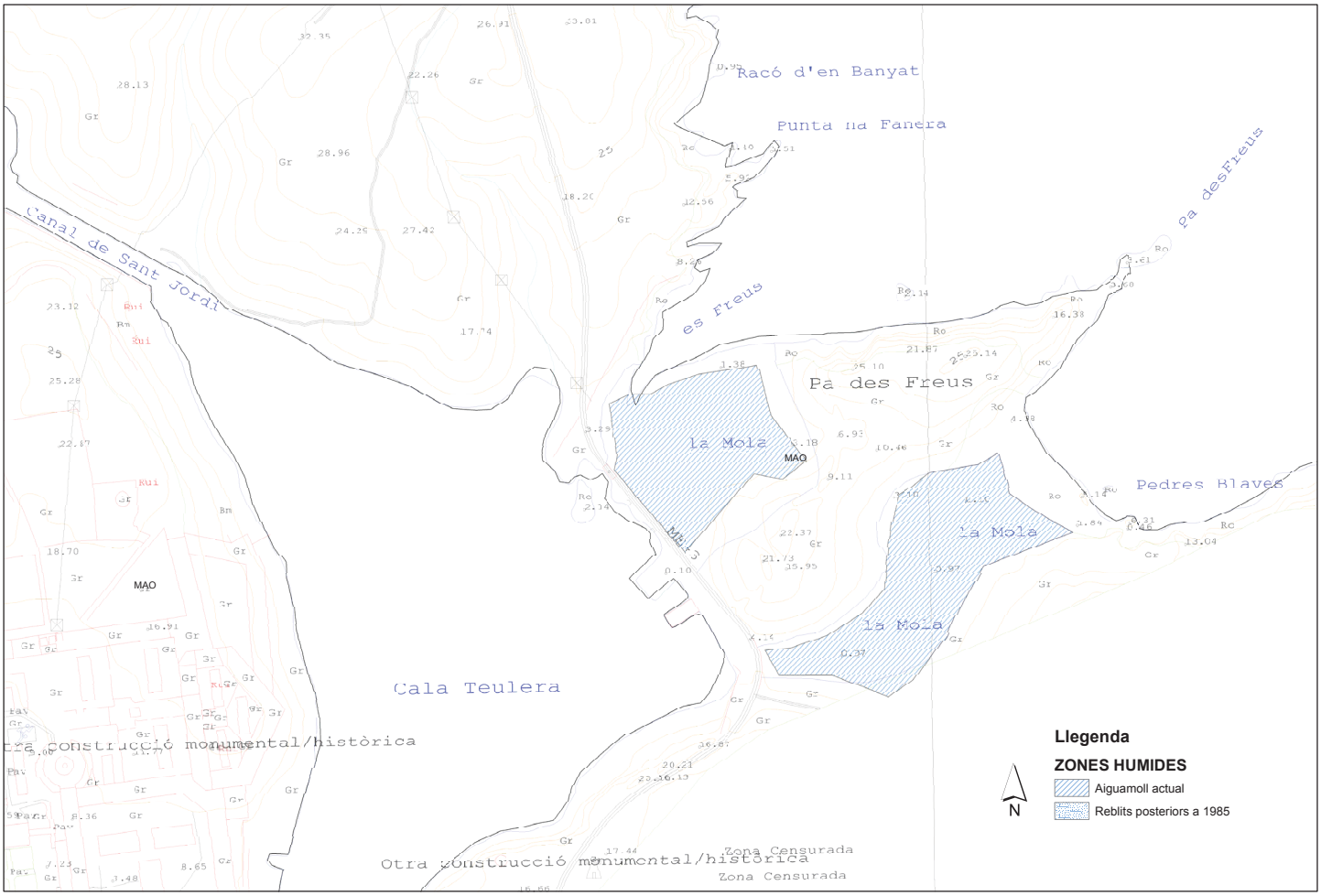

Govern de les Illes Balears
Conselleria d'Agricultura, Medi Ambient i Territori
Direcció General de Recursos Hídrics

Delimitació de les Zones Humides de les Illes Balears
MENORCA - MEZH13: La Mola

Edició: Servei de Construcció

1:3.000

Metros
150 75 0 150

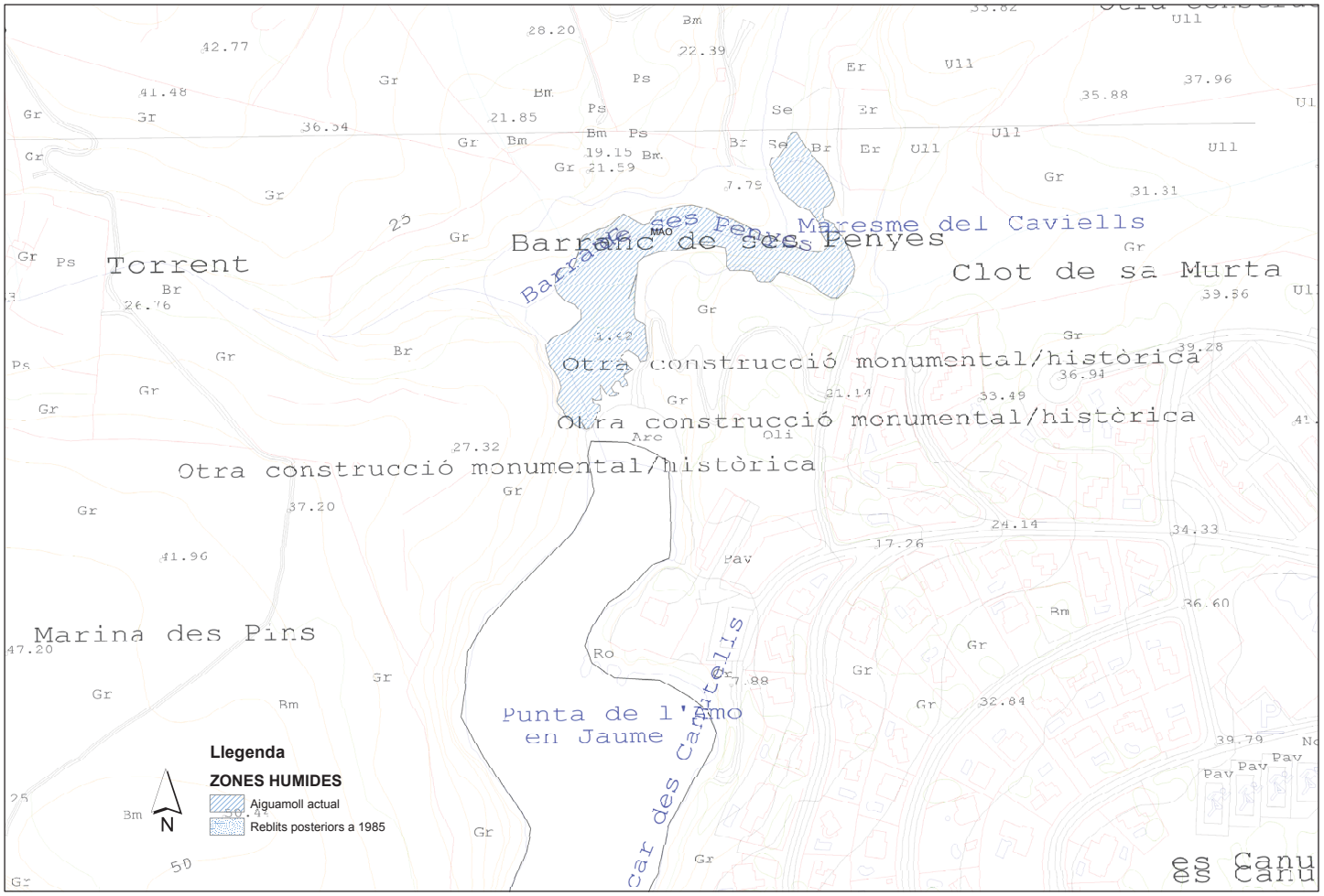

Govern de les Illes Balears
Conselleria d'Agricultura, Medi Ambient i Territori
Direcció General de Recursos Hídrics

Delimitació de les Zones Humides de les Illes Balears
MENORCA - MEZH14: Maresme de Cala Canutells

Edició: Servei de Construcció

1:2.000

Metros
100 50 0 100

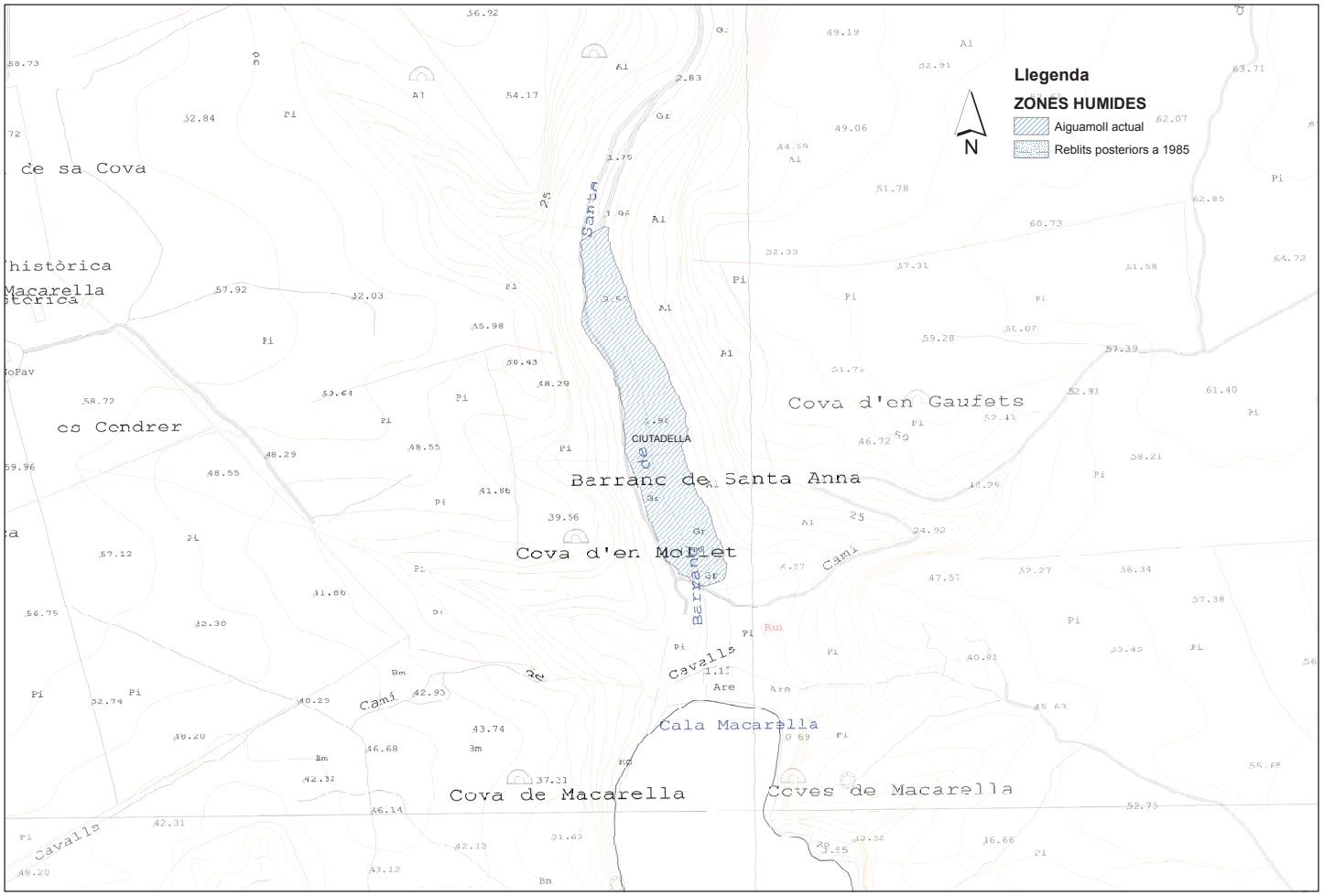

Govern de les Illes Balears
Conselleria d'Agricultura, Medi Ambient i Territori
Direcció General de Recursos Hídrics

Delimitació de les Zones Humides de les Illes Balears
MENORCA - MEZH19: Prat de Macarella

Edició: Servei de Construcció

1:3.000

Metros
150 75 0 150