

ANEXOS

Anexo 1

Datos mínimos de los modelos de licencia

a) Licencia de marisqueo profesional individual

Fecha - Caduca a los dos años - Núm.

Licencia de marisqueo profesional individual

Titular:

DNI, NIE o pasaporte núm.: Fecha de expedición:

Expedido:

Firma de la persona titular – La persona encargada del Registro

Especies autorizadas:

Isla y zona/s autorizada/s:

b) Licencia de marisqueo profesional desde embarcación

Fecha - Caduca a los doce meses - Núm.

Licencia de marisqueo profesional desde embarcación

Armador:

Nombre de la embarcación:

Matrícula:

Folio:

Firma de la persona titular - La persona encargada del Registro

Especies autorizadas:

Isla y zona/s autorizada/s:

Anexo 2

Formulario de declaración de capturas

Nombre Licencia de marisqueo núm.

Cofradía..... Hoja núm.de.....

[illegible]

Anexo 3
Tallas mínimas y vedas

<i>Tallas mínimas y vedas</i>				
<i>Nombre científico</i>	<i>Nombre común en catalán</i>	<i>Nombre común en castellano</i>	<i>Talla (mm)</i>	<i>Veda</i>
<i>Paracentrotus lividus</i>	Bogamarí	Erizo de mar común	50	1/04-31/10
<i>Sphaerechinus granularis</i>	Bogamarí violeta	Erizo violáceo	60	1/04-31/10
<i>Venerupis spp.</i>	Escopinya llissa	Almejas	30	1/05-30/08
<i>Venus verrucosa</i>	Escopinya gravada	Escupiña grabada	30	1/05-30/08
<i>Rudicardium tuberculatum</i>	Escopinya verrucosa	Corruco	45	1/04-30/09
<i>Chamelea gallina</i>	Rossellona	Chirla	25	1/04-30/09
<i>Chlamys varia</i>	Romera	Zamburiña	40	1/04-30/09
<i>Ostrea edulis</i>	Ostra blanca	Ostra plana	60	1/05-30/09
<i>Arca noae</i>	Peu de cabrit	Arca de Noé	40	Sense veda
<i>Hexaplex trunculus</i>	Corn	Busano	40	Sense veda
<i>Bolinus brandaris</i>	Corn amb pues	Cañadilla	40	Sense veda
<i>Scyllarides latus</i>	Cigala	Cigarra de mar	73 CL	1/04-30/06
<i>Homarus gammarus</i>	Llamàntol/grimal/grimaldo	Bogavante	300 TL o 105 CL	1/09-31/05
<i>Eriphia verrucosa</i>	Cranc pelut	Cangrejo moruno	40 TL	1/05-30/09
<i>Maja crispata</i>	Cranca d'alga	Centollo enano	60 TL	1/07-31/12
<i>Palinurus elephas</i>	Llagosta	Langosta roja	90 CL	1/09-31/03

TL = longitud total; CL = longitud del cefalotòrax

Anexo 4
Medición de la talla de los organismos marinos

1. La talla de los bivalvos, del bogavante (*Homarus gammarus*) y de la langosta (*Palinurus elephas*) se medirá tal como establece el anexo 4 del Reglamento (CE) núm. 1967/2006, del Consejo, de 21 de diciembre de 2006, relativo a las medidas de gestión para la explotación sostenible de los recursos pesqueros en el mar Mediterráneo y por el cual se modifica el Reglamento (CEE) núm. 2847/93 y se deroga el Reglamento (CE) núm. 1626/94.
2. La talla de los cangrejos se determina sobre el eje más largo del cefalotórax.
3. La talla de la cigarra de mar (*Scyllarides latus*) se medirá paralelamente a la línea mediana a partir de la parte posterior de una de las órbitas hasta el límite distal dorsal del cefalotórax, tal como se muestra en la figura adjunta.

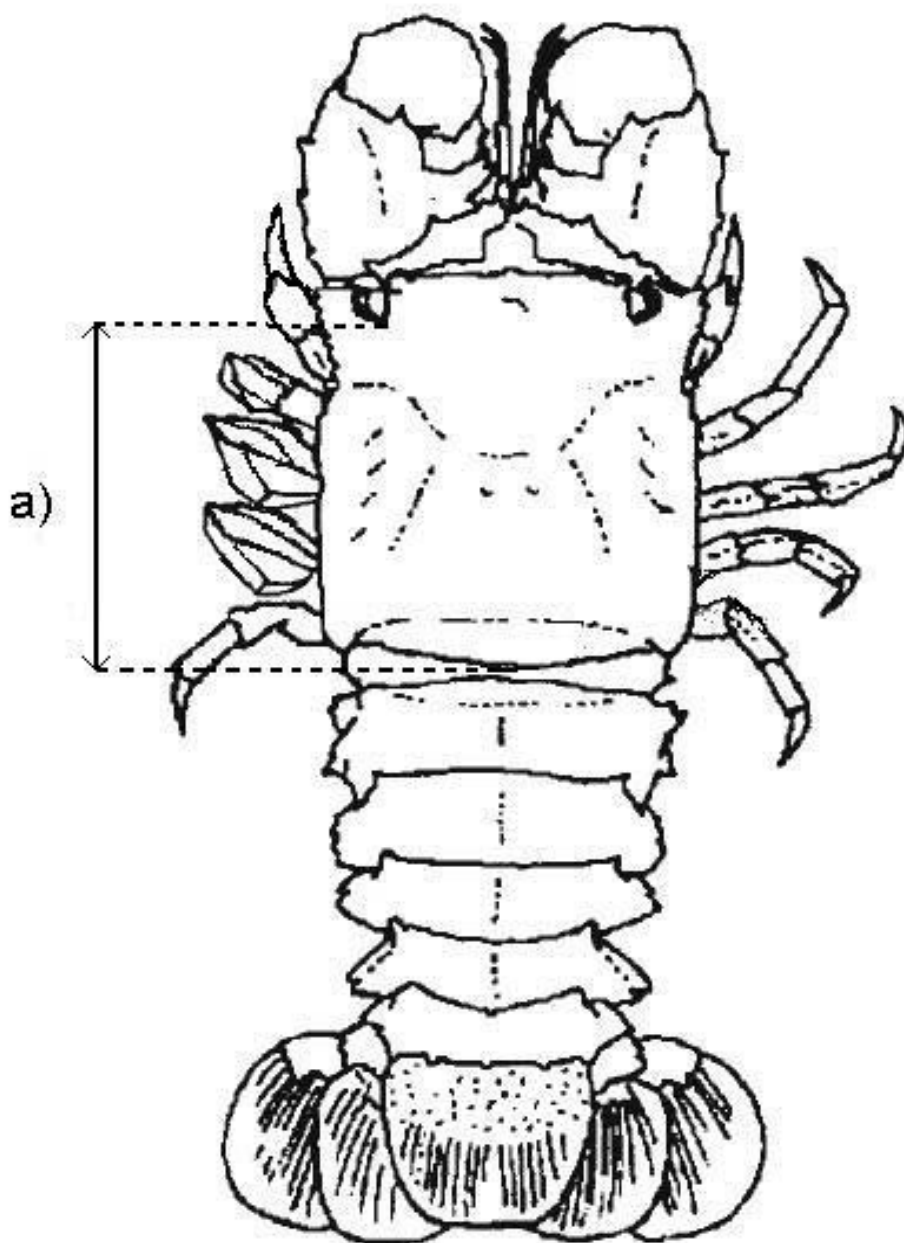

a) Longitud cefalotoràcica

Anexo 5
Especies de captura prohibida

<i>Nombre científico</i>	<i>Nombre común en catalán</i>	<i>Nombre común en castellano</i>
<i>Maja squinado</i>	Cranca	Centollo mediterráneo
<i>Pinna nobilis</i>	Nacra	Nacra
<i>Pinna rudis</i>	Nacra rugosa	Nacra de púas gruesas
<i>Spondylus gaederopus</i>	Ostra vermella	Ostra roja
<i>Lithophaga lithophaga</i>	Dàtil de mar	Dátil de mar
<i>Astraea rugosa</i>	Baldufa	Peonza rugosa
<i>Charonia lampas</i>	Corn	Caracola mediterránea
<i>Erosaria spurca</i>	Porcellana	Porcelana
<i>Luria lurida</i>	Porcellana	Porcelana
<i>Zonaria pyrum</i>	Porcellana	Porcelana
<i>Octopus macropus</i>	Pop trobiguera	Pulpo moteado
<i>Centrostephanus longispinus</i>	Bogamarí de pues llargues	Puercoespín marino

Anexo 6

Modelo de hoja de transporte



NÚM. DOCUMENT:

Llibre núm.:

Full:

DOCUMENT DE REGISTRE PER AL TRANSPORT DE MOL·LUSCS BIVALVES I ALTRES INVERTEBRATS MARINS VIUS (EQUINODERMS, TUNICATS I GASTEROPÒDES MARINS)

1. DADES DEL RECOL·LECTOR/PRODUCTOR

Nom i cognom	_____	NIF/CIF:	_____
Núm. de carnet de mariscador	_____		
Nom de l'embarcació (si s'escau)	_____	Matrícula	_____

2. DADES DE LA ZONA I ESPÈCIES CAPTURADES

Nom de la zona de producció	Clau de la zona	Qualificació sanitària
		A <input type="checkbox"/> B <input type="checkbox"/> C <input type="checkbox"/>

Espècies	kg/ nre. unitats	Espècies	kg/ nre. unitats
_____	_____	_____	_____
_____	_____	_____	_____
_____	_____	_____	_____

3. DADES DE L'ESTABLIMENT DE DESTINACIÓ

Nom o raó social	NIF/CIF	Data d'entrada
_____	_____	____/____/____
Destinació	Reinstalació <input type="checkbox"/> Depuració <input type="checkbox"/> Transformació <input type="checkbox"/> Centre de depuració <input type="checkbox"/>	

Data i signatura recol·lector/productor

Signatura i segell centre de depuració

Signatura i segell centre de destinació