

## SITUACIÓ

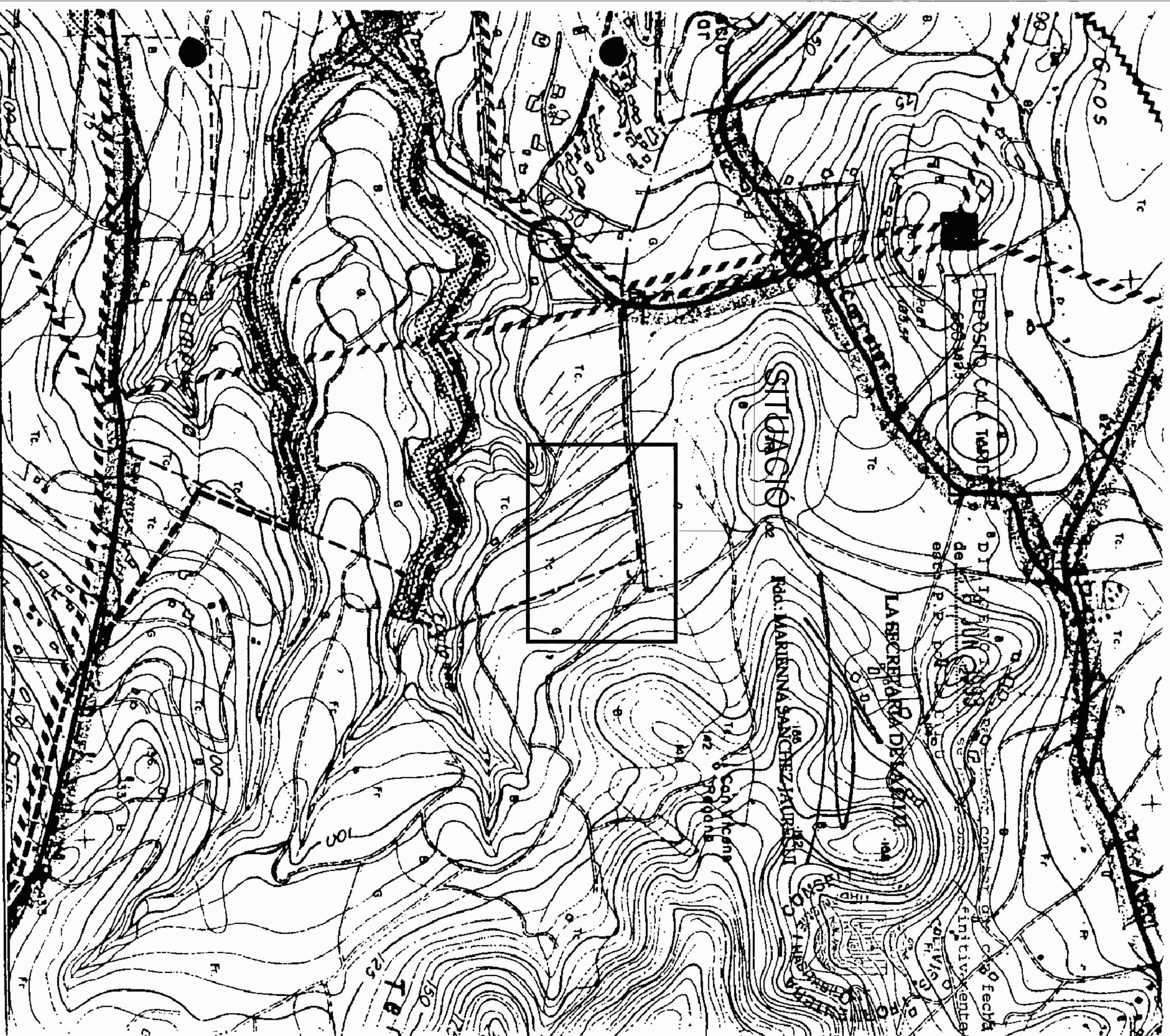

PLAN PARCIAL DE ORDENACION DEL SECTOR 4.21 DE LAS NN. SS. DE SAN JOSE DE SA TALAIA (IBIZA)			
Localidad . SAN JOSE DE SA TALAIA		IBIZA DE LA PROPIEDAD	
Emplazamiento . 3.11.03.5/1253/93		LA PROPIEDAD	
SEGUILLAT, D. B. 6-1931 L. D. 4-11 1931-3-9-1940		E1/10.000	
FEBRERO 1.987		LOS ARQUITECTOS LUIS CRIVIERA MIRALLES CARLOS DE BENITO PEREZ	
NORMAS SUBSIDIARIAS. ESTRUCTURA URBANA Y ESQUEMAS DE SERVICIOS		000011	

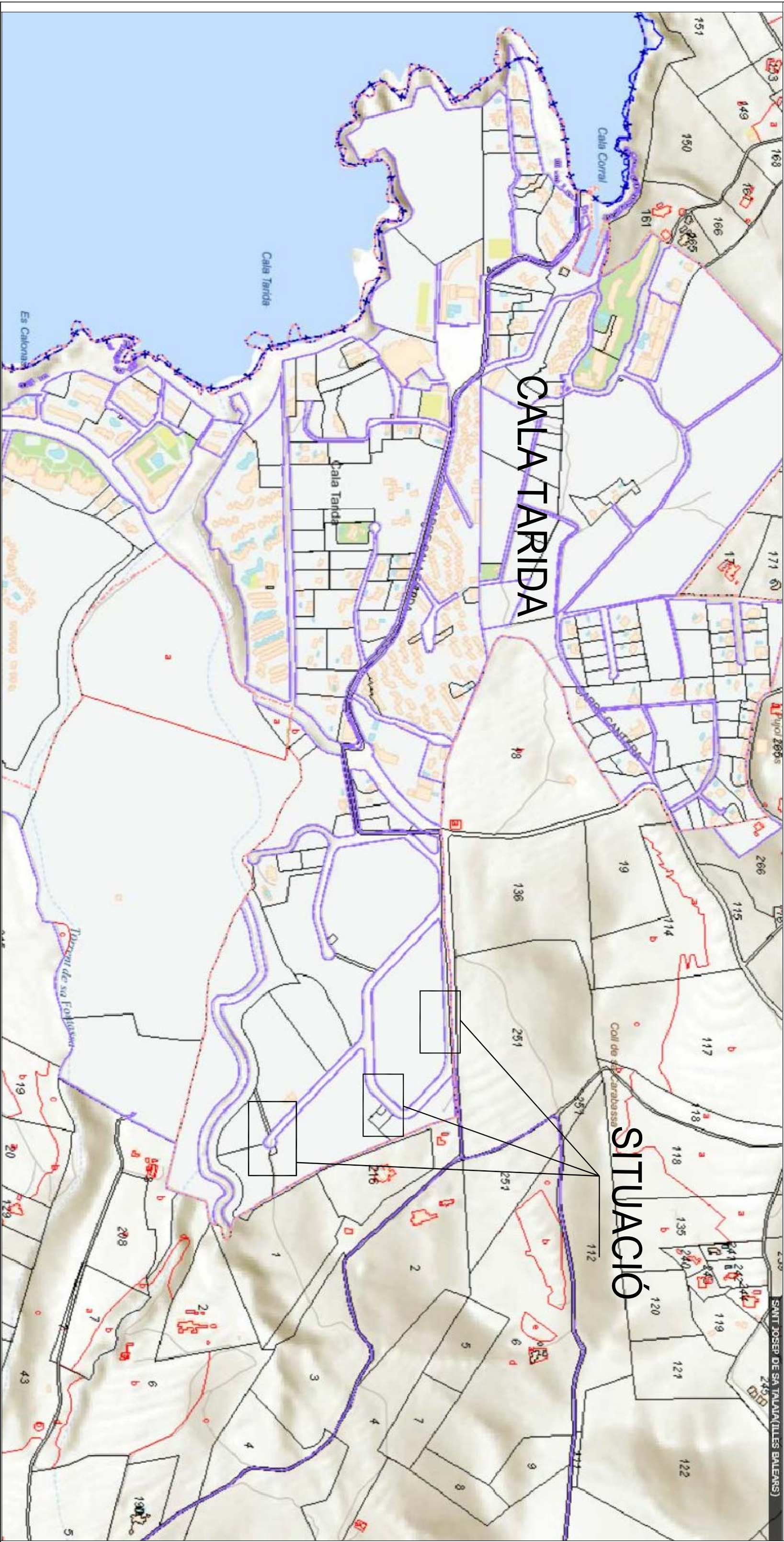

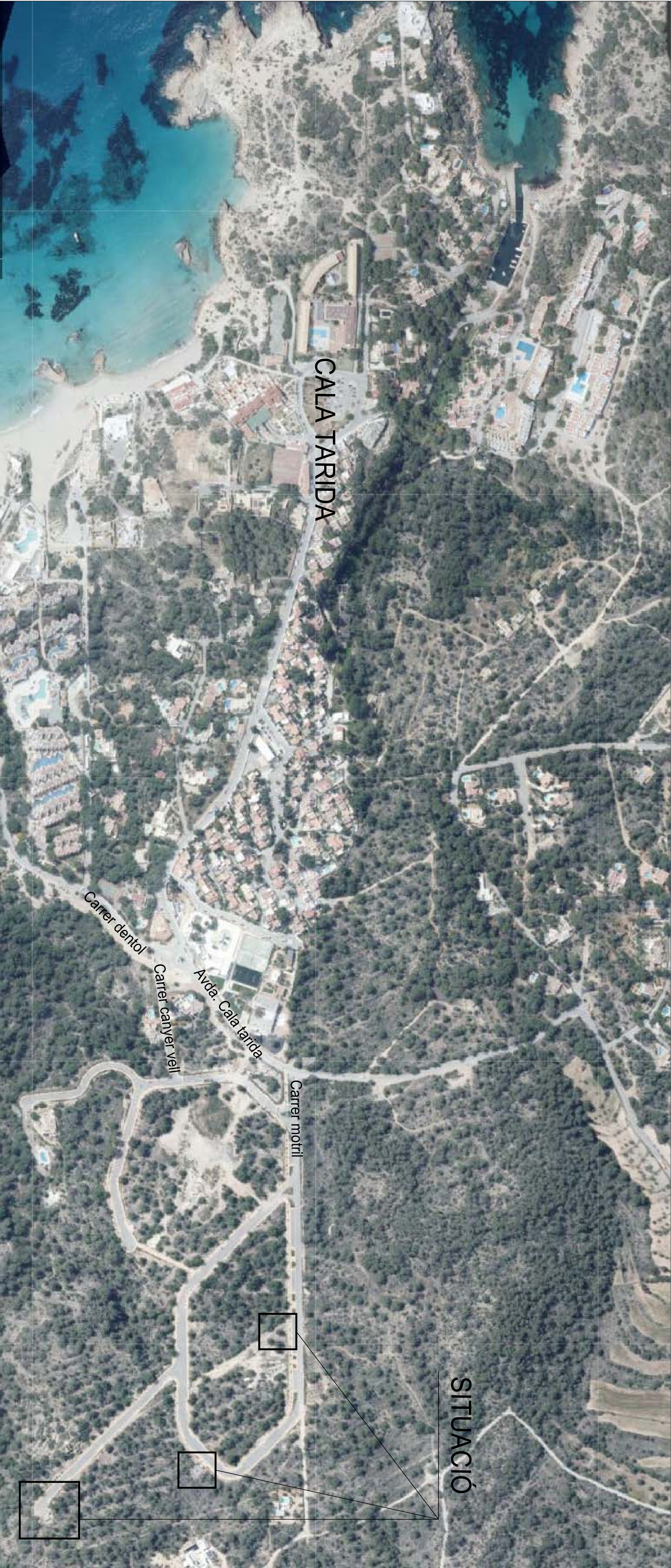

Promotor:	JUNTA DE COMPENSACIÓ DEL SECTOR 4.21	MODIFICACIÓ PUNTUAL DE LES IL·LETES 4, 5 I 6 DEL PLA PARCIAL DEL SECTOR 4.21 DE LES NS. DE SANT JOSEP DE SA TALAIA	DATA: ABRIL 2022	L'Equip redactor: Antonio Ramis Ramos, Arqu. Jose M. Mayol Comas, Arqu.	Escala: A1:1/3.000	PLÀNOL INFORMATIU: FOTO AÈREA	INF-02
-----------	--------------------------------------	--	---------------------	--	-----------------------	-------------------------------	--------



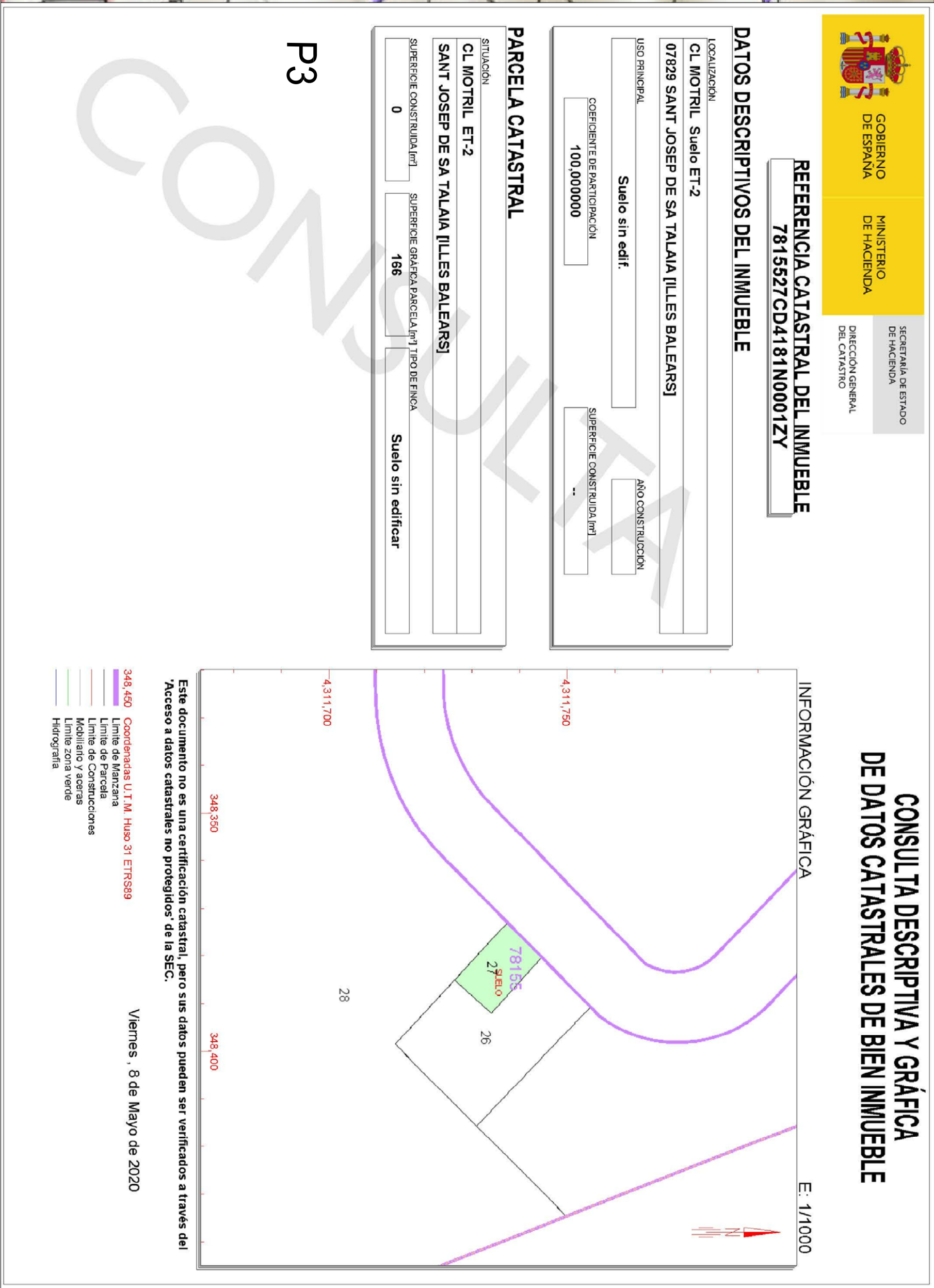
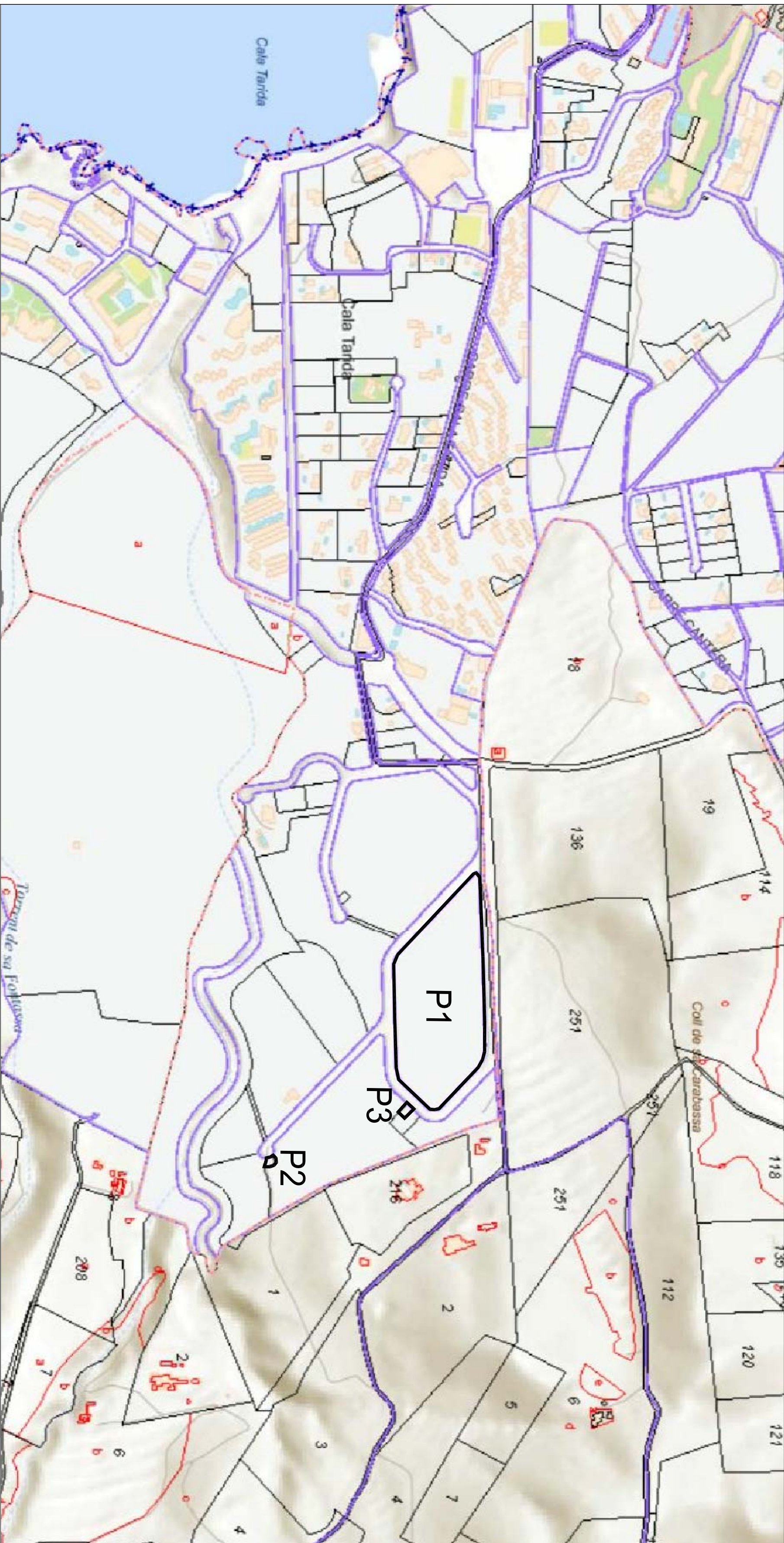

REFERENCIA CATASTRAL DEL INMUEBLE  
7815524CD4181N0001JY

#### DATOS DESCRIPTIVOS DEL INMUEBLE

LOCALIZACIÓN:	CL MOTRIL. Suelo B-2		
07829 SANT JOSEP DE SA TALAIA [ILLES BALEARS]			
USO PRINCIPAL	Suelo sin edif.	AÑO CONSTRUCCIÓN	
COEFICIENTE DE PARTICIPACIÓN	100.000000	SUPERFICIE CONSTRUIDA (m <sup>2</sup> )	--

#### PARCELA CATASTRAL

SITUACIÓN	CL MOTRIL. B-2		
SANT JOSEP DE SA TALAIA [ILLES BALEARS]			
SUPERFICIE CONSTRUIDA (m <sup>2</sup> )	28.133	Suelo sin edificar	

P1

#### CONSULTA DESCRIPTIVA Y GRÁFICA DE DATOS CATASTRALES DE BIEN INMUEBLE

E.: 1/4000

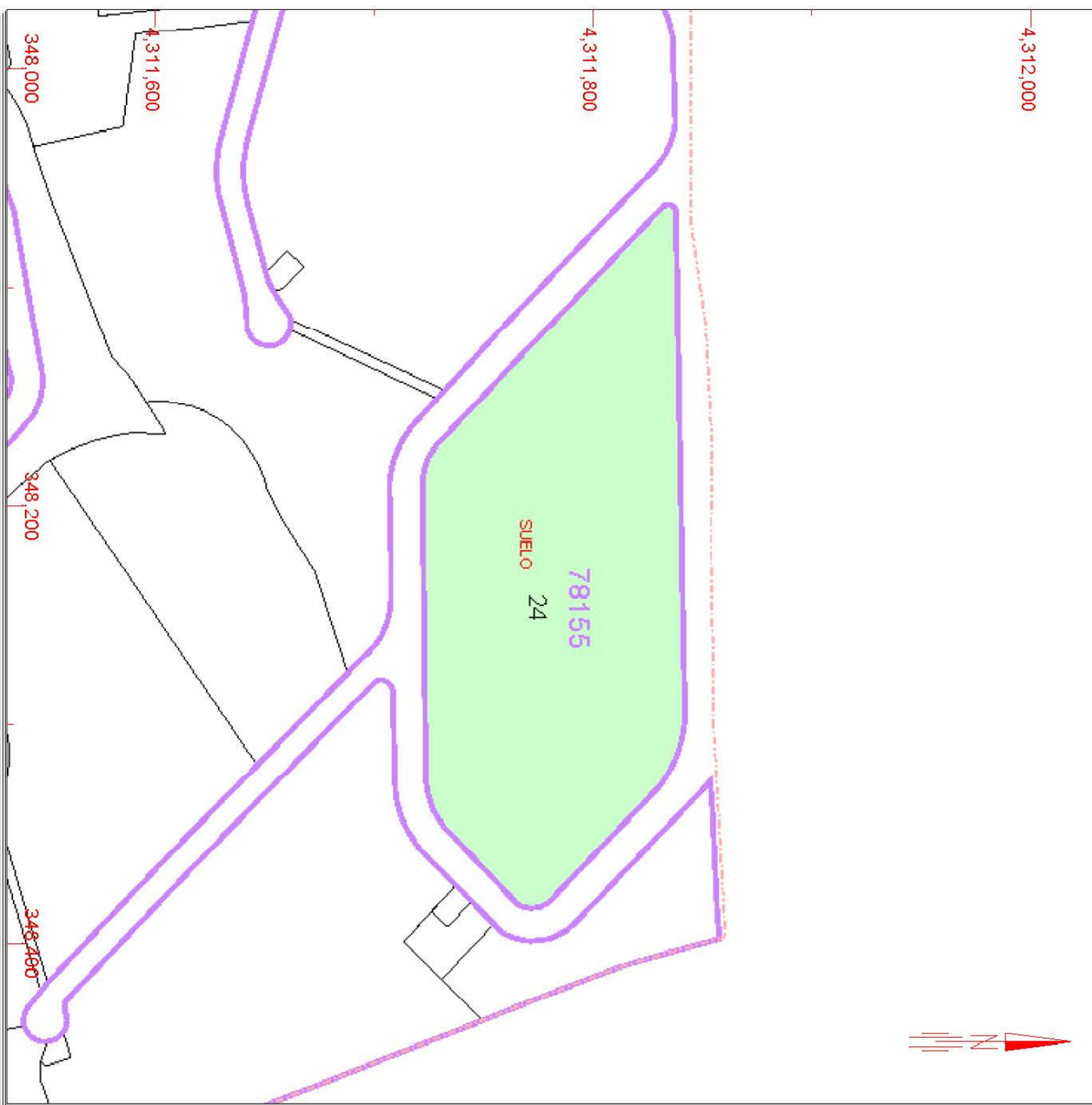

Este documento no es una certificación catastral, pero sus datos pueden ser verificados a través del Acceso a datos catastrales no protegidos de la SEC.

348.400 Coordenadas U.T.M. Huso 31 ETRS89  
Límite de Parcela  
Límite de Construcciones  
Mobiliario y aceras  
Límite zona verde  
Hidrografía

Lunes, 18 de Marzo de 2019



REFERENCIA CATASTRAL DEL INMUEBLE  
7815529CD4181N0001HY

#### DATOS DESCRIPTIVOS DEL INMUEBLE

LOCALIZACIÓN:	CL MOTRIL. Suelo ET-3		
07829 SANT JOSEP DE SA TALAIA [ILLES BALEARS]			
USO PRINCIPAL	Suelo sin edif.	AÑO CONSTRUCCIÓN	
COEFICIENTE DE PARTICIPACIÓN	100.000000	SUPERFICIE CONSTRUIDA (m <sup>2</sup> )	--

#### PARCELA CATASTRAL

SITUACIÓN	CL MOTRIL. ET-3		
SANT JOSEP DE SA TALAIA [ILLES BALEARS]			
SUPERFICIE CONSTRUIDA (m <sup>2</sup> )	120	Suelo sin edificar	

P2

#### CONSULTA DESCRIPTIVA Y GRÁFICA DE DATOS CATASTRALES DE BIEN INMUEBLE

E.: 1/800

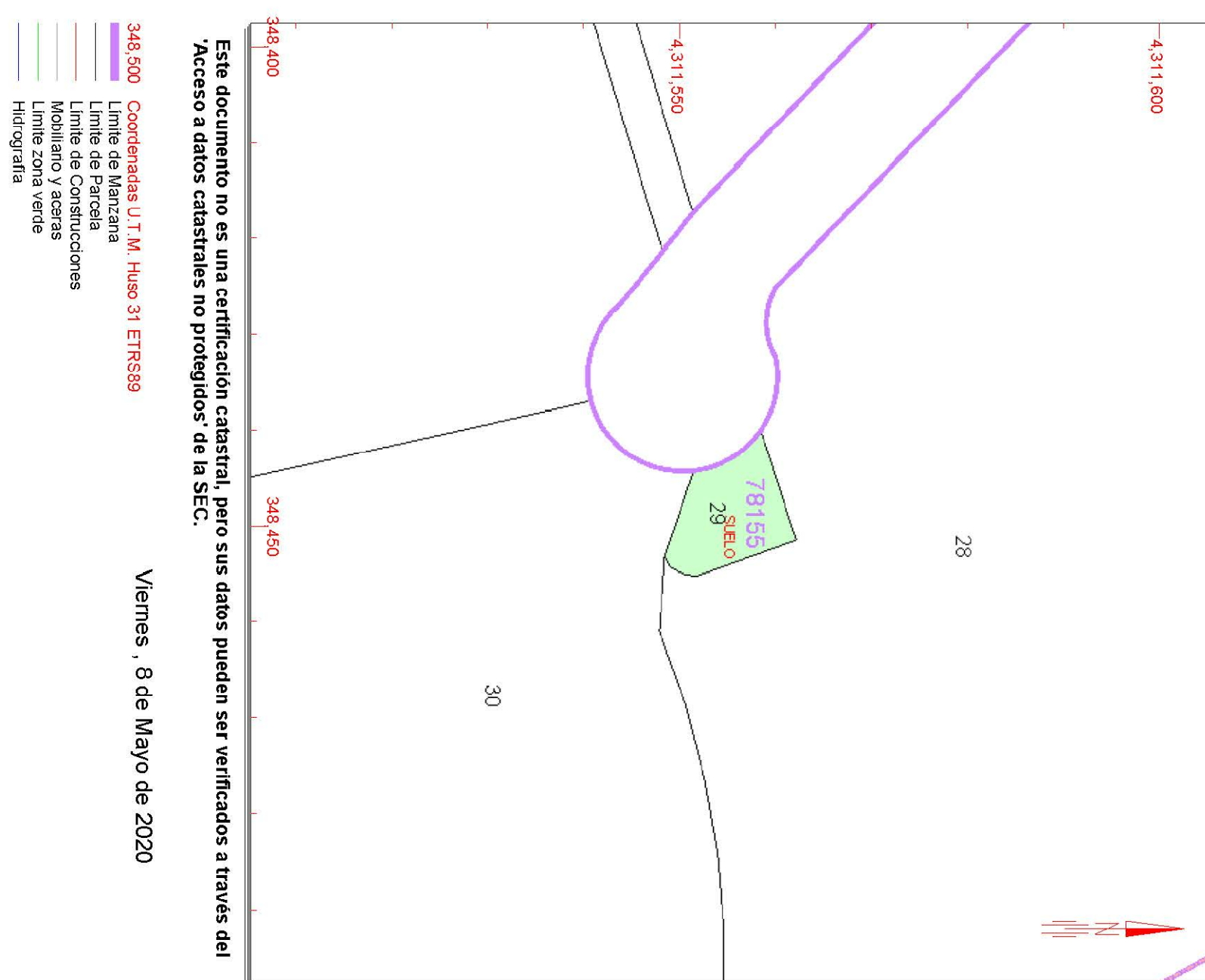

Este documento no es una certificación catastral, pero sus datos pueden ser verificados a través del Acceso a datos catastrales no protegidos de la SEC.

Viernes, 8 de Mayo de 2020

PARCELA	CADASTRE	m <sup>2</sup>	SUP. AFECTADA (m <sup>2</sup> )
1	7815524CD4181N0001JY	28.133,00	155.66
2	7815529CD4181N0001HY	120	120
3	7815527CD4181N0001ZY	166	166

Promotor:

JUNTA DE COMPENSACIÓ DEL SECTOR 4.21

MODIFICACIÓ PUNTUAL DE LES ILETTES 4, 5 I 6 DEL PLA PARCIAL DEL SECTOR 4.21 DE LES NS. DE SANT JOSEP DE SA TALAIA

DATA:  
ABRIL 2022

L'Equip redactor: Antonio Ramis Ramos, Arqto. Jose M. Mayo Comas, Arqto.

Escala:

A1:1/2000

PLÀNOL INFORMATIU:

CADASTRE

INF-03



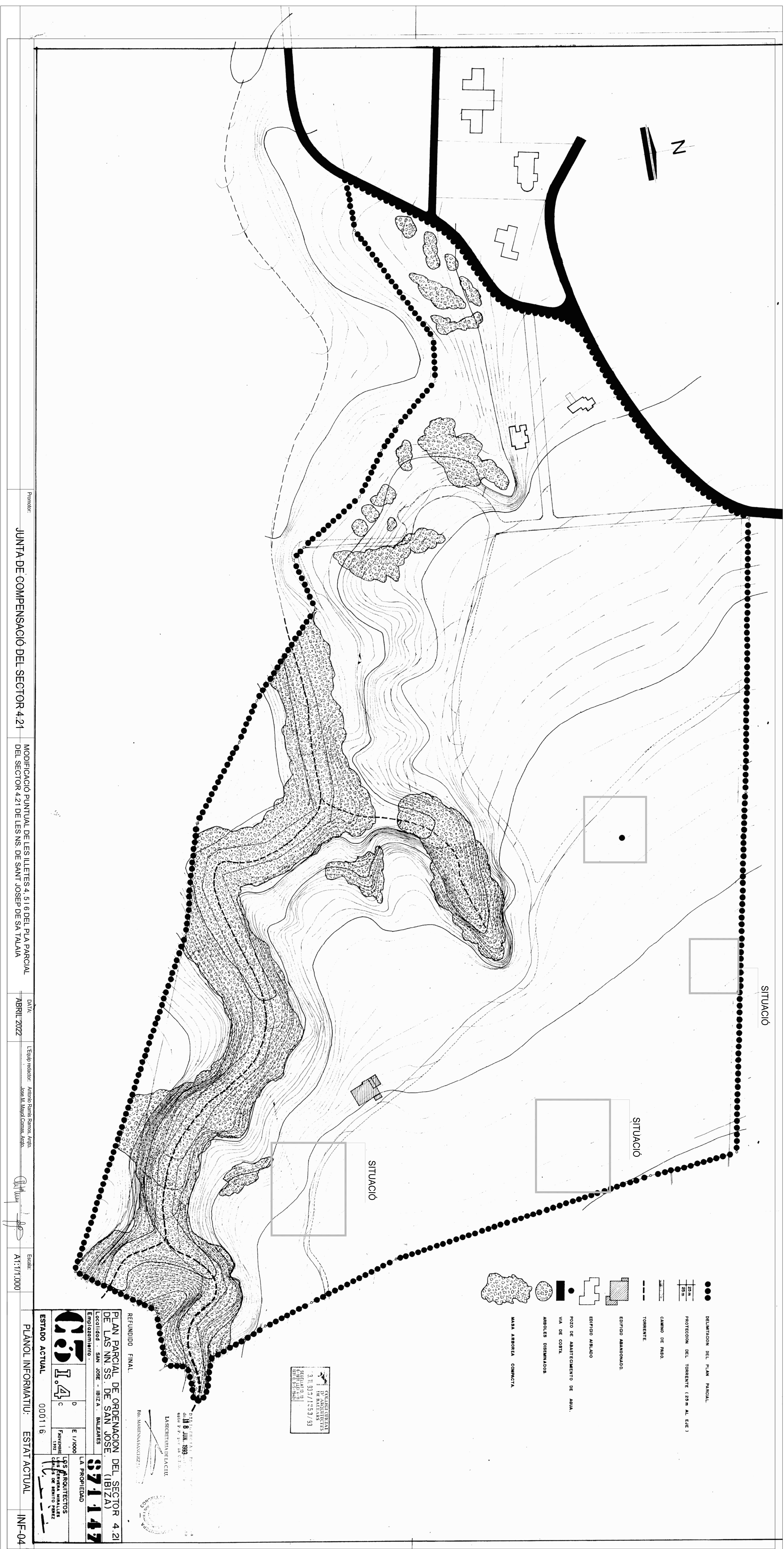



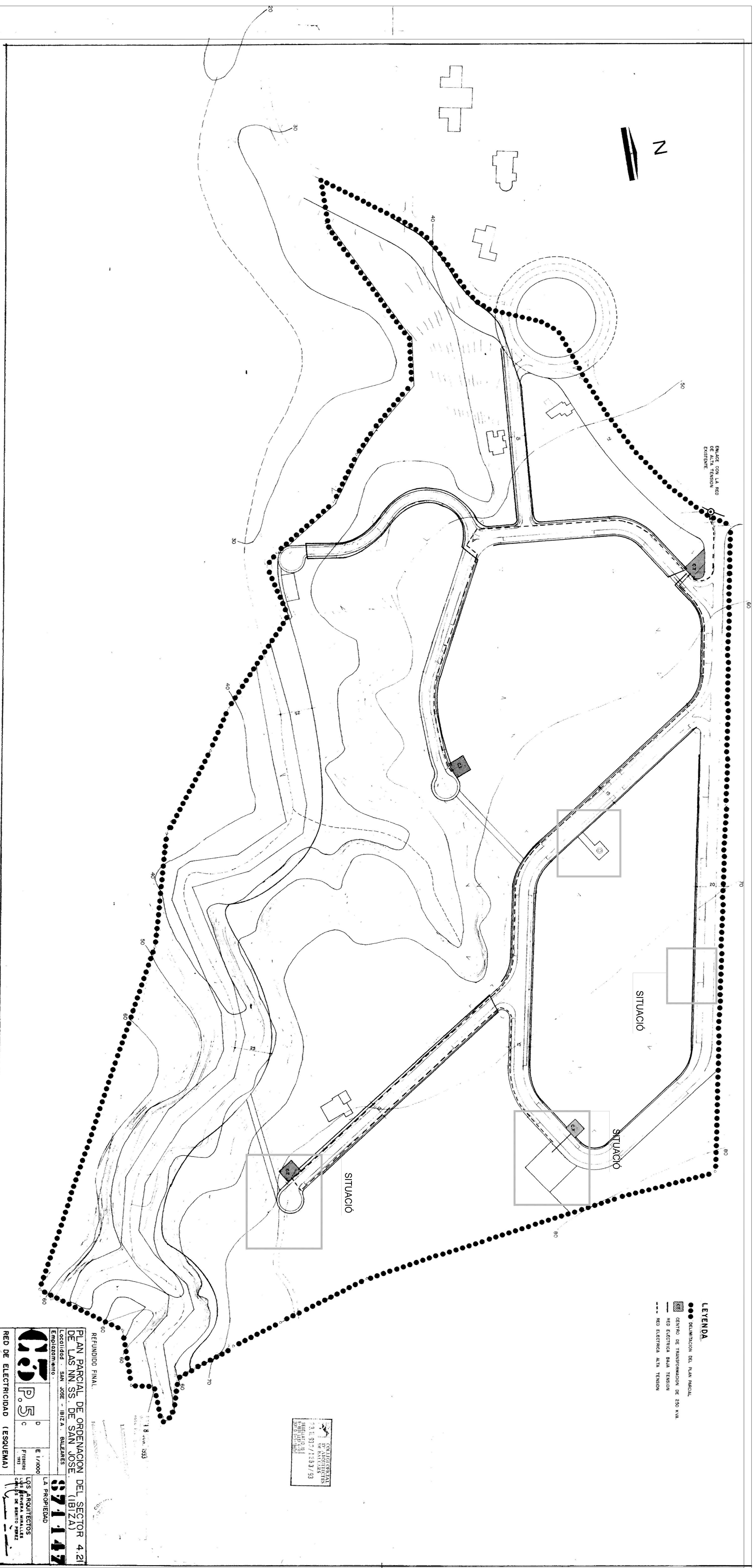

Promotor:  
JUNTA DE COMPENSACIÓ DEL SECTOR 4.21

MODIFICACIÓ PUNTUAL DE LES IL·LETES 4, 5 I 6 DEL PLA PARCIAL DEL SECTOR 4.21 DE LES NS. DE SANT JOSEP DE SA TALAIA

DATA:  
ABRIL 2022

**L'Equip redactor:** Antonio Ramis Ramos, Arqto  
Jose M. Mayol Comas, Arqto

Deft  
200

Escala:  
A1:1/1.000

PLÀNOL INFORMATIU:  
XARXA ELECTRICITAT

INF-05

[illegible]



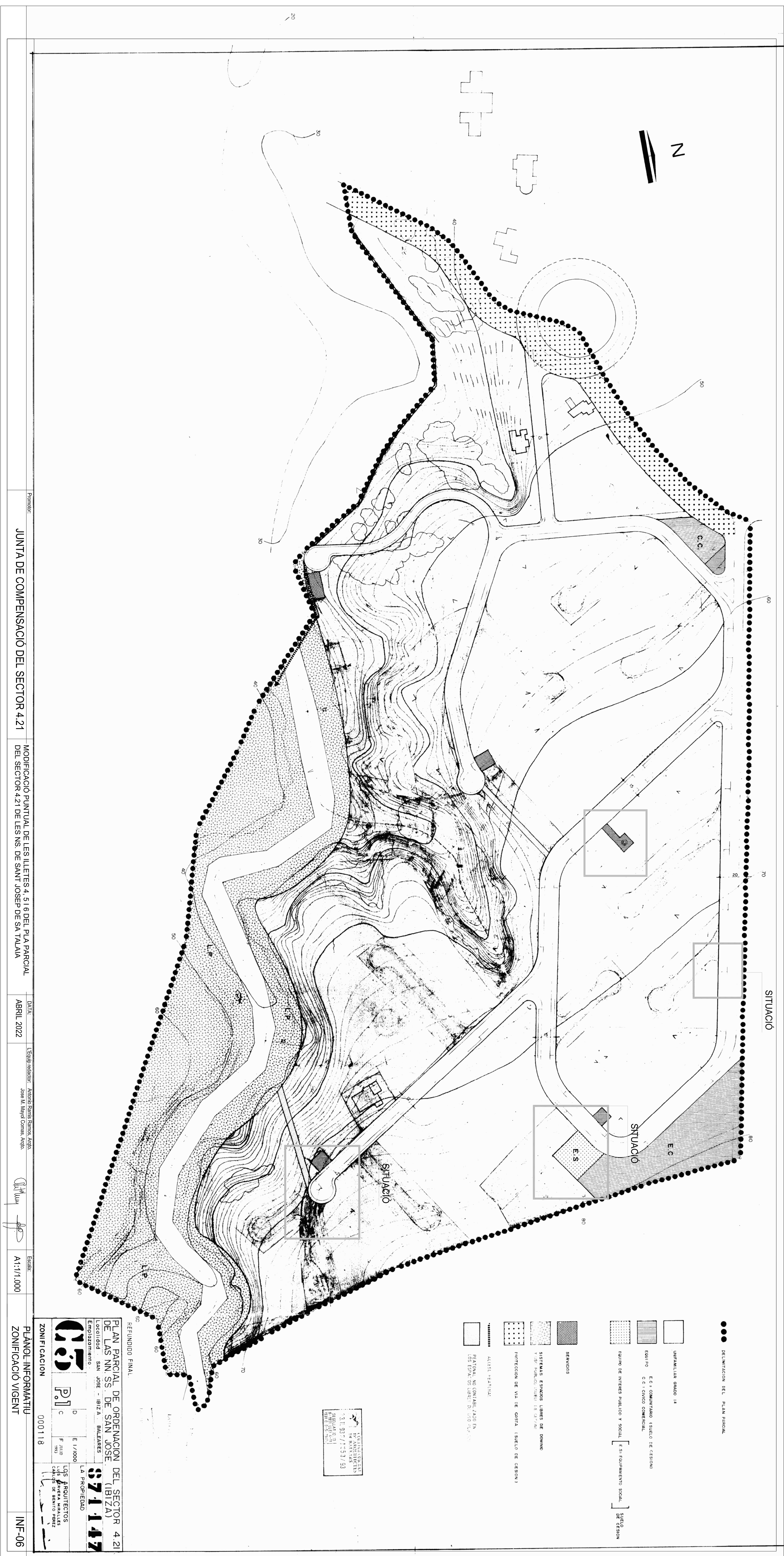

Promotor:	JUNTA DE COMPENSACIÓ DEL SECTOR 4.21	MODIFICACIÓ PUNTUAL DE LES IL·LETTES 4.5 I 6 DEL PLA PARCIAL DEL SECTOR 4.21 DE LES NINASS DE SANT JOSEP DE SA TALÀIA	DATA:	ABRIL 2022	L'Enginyerador:	Antonio Ramon Ramon Arto	Josep M. Mayol Comas, Arto	Escala:	A1:1/1.000	PLANOL INFORMATIU	INF-06
-----------	--------------------------------------	---	-------	------------	-----------------	--------------------------	----------------------------	---------	------------	-------------------	--------