

revisions  
01 01-06-2020  
02 feb. 21  
03 maig'22

ESTUDIO DE DETALLE  
DE VIVIENDA UNIFAMILIAR AISLADA CON PISCINA  
C/ París, parcela nº45 - Urb. Roca Llisa - Santa Eulària des Riu

promotor

Georg Stockinger

arquitectos

Toni Mari Torres + Daniel Rog Riera, Ibiza, tel 971 31 33 62 [toni@onimari.net](mailto:toni@onimari.net)

este documento se ha redactado por encargo expreso del promotor para este proyecto. No está permitida su reproducción para ningún fin adicional a la autorización del arquitecto

**002**<sup>0</sup>  
planta  
emplazamiento  
rev 03  
maig'22

proj 5216616  
1/2000

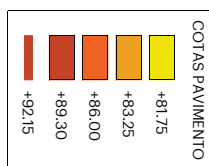
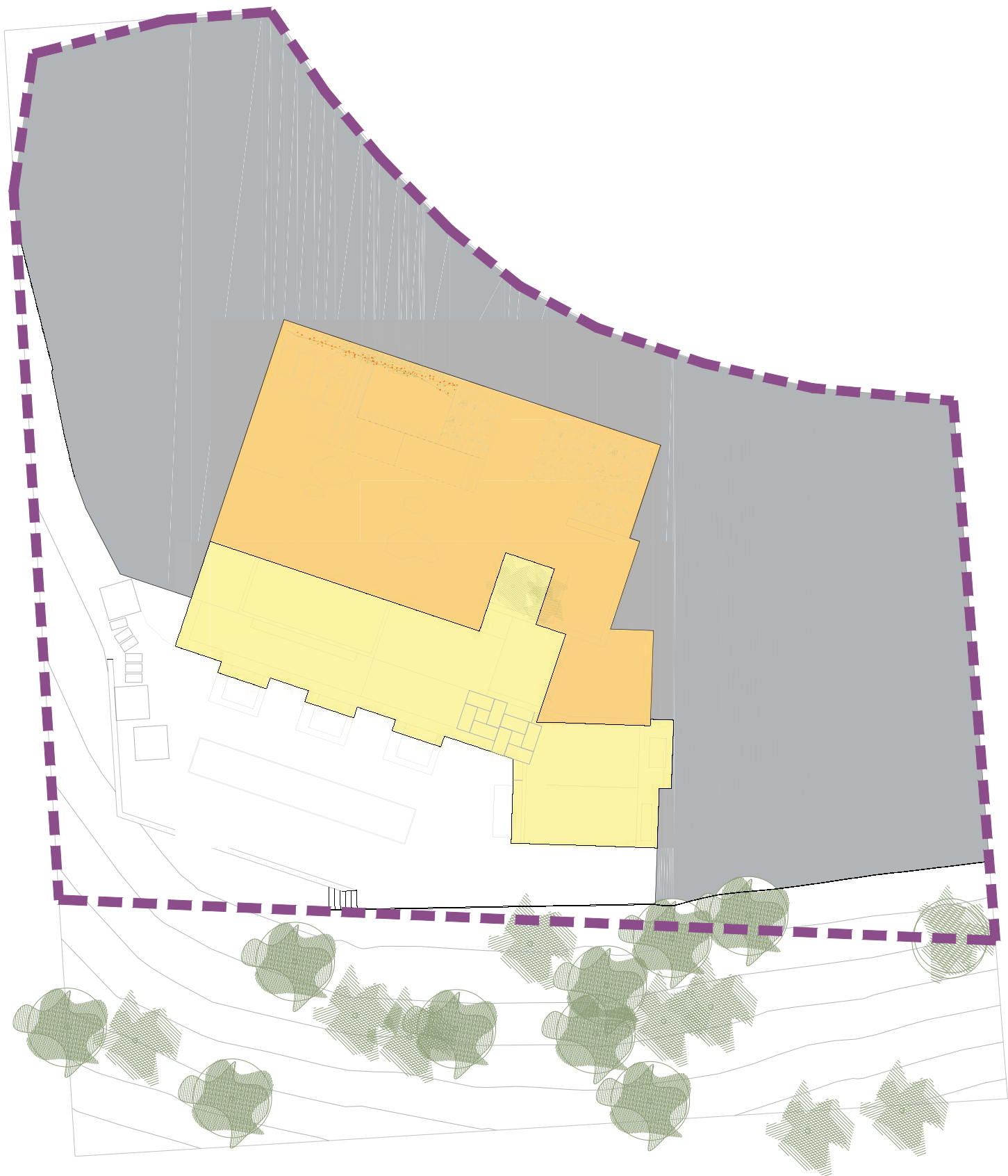





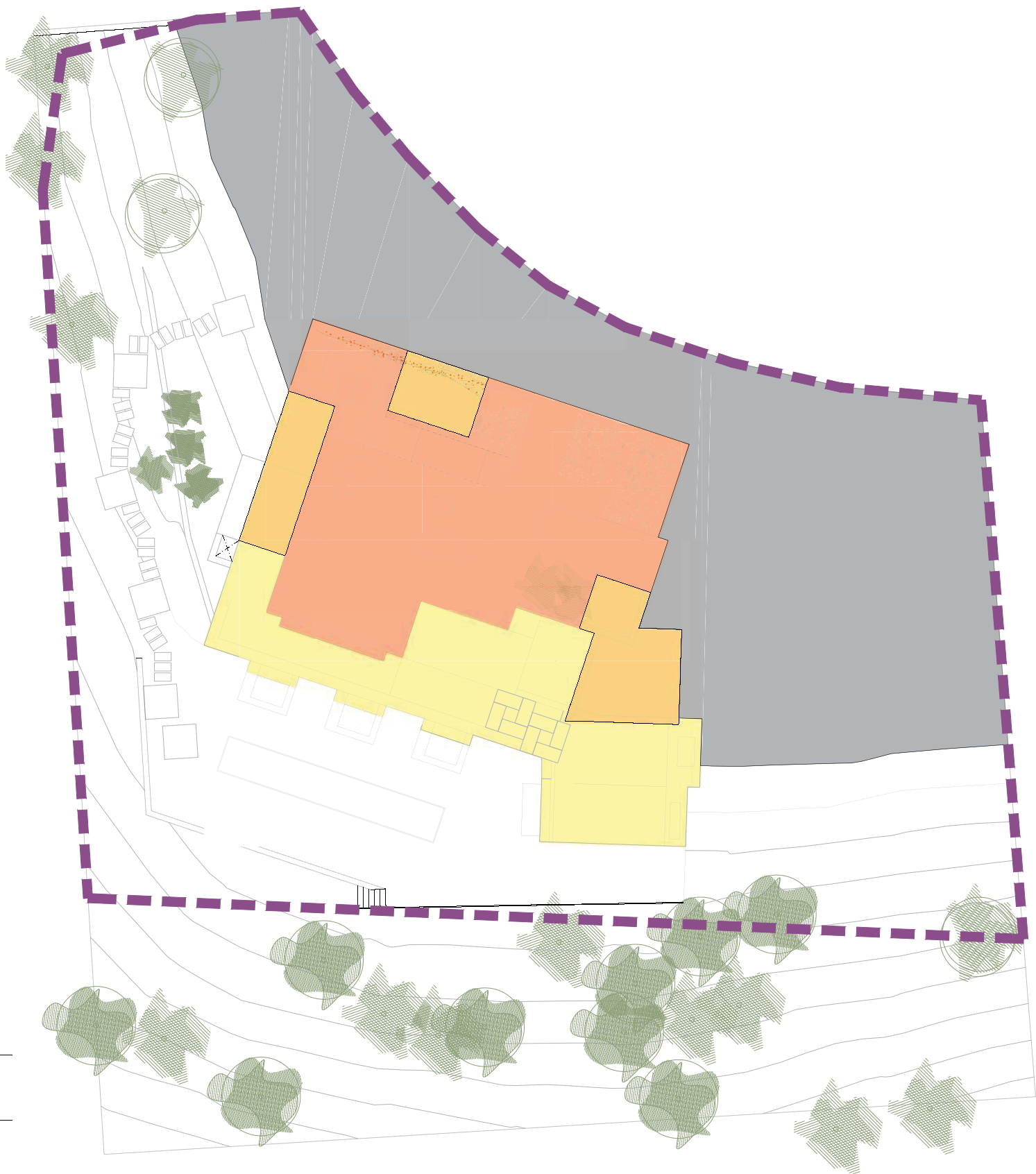

ESTUDIO DE DETALLE  
 DE VIVIENDA UNIFAMILIAR AISLADA CON PISCINA  
 C/ Paris, parcela nº45 - Urb. Roca Llisa - Santa Eulària des Riu  
 promotor  
 Georg Stockinger  
 arquitectos  
 Toni Mari Torres + Daniel Roig Riera, Ibiza, tel 971 31 33 62, toni@tonimari.net

este documento se ha redactado por encargo expreso del promotor para este proyecto. No está permitida su reproducción para ninguna otra finalidad sin la autorización del arquitecto

003  
 003  
 003

003  
 003  
 003



COTAS PAVIMENTO	
	+81.75
	+83.25
	+86.00
	+89.30
	+92.15

ESTUDIO DE DETALLE  
DE VIVIENDA UNIFAMILIAR AISLADA CON PISCINA  
C/ Paris, parcela nº45 - Urb. Roca Llisa - Santa Eulària des Riu  
promotor  
Georg Stockinger  
arquitectos  
Toni Mari Torres + Daniel Roig Riera, Ibiza, tel 971 31 33 62, toni@tonimari.net





este documento se ha redactado por encargo expreso del promotor para este proyecto. No está permitida su reproducción para ninguna otra finalidad sin la autorización del arquitecto

004  
03 04 13 11  
01 10 13 11

004  
planta cota +86  
00300 Roca Llisa  
nº45 22  
1700





COTAS PAVIMENTO	
	+81.75
	+83.25
	+86.00
	+89.30
	+92.15

005  
006  
007  
008  
009  
010  
011  
012  
013  
014  
015  
016  
017  
018  
019  
020  
021  
022  
023  
024  
025  
026  
027  
028  
029  
030  
031  
032  
033  
034  
035  
036  
037  
038  
039  
040  
041  
042  
043  
044  
045  
046  
047  
048  
049  
050  
051  
052  
053  
054  
055  
056  
057  
058  
059  
060  
061  
062  
063  
064  
065  
066  
067  
068  
069  
070  
071  
072  
073  
074  
075  
076  
077  
078  
079  
080  
081  
082  
083  
084  
085  
086  
087  
088  
089  
090  
091  
092  
093  
094  
095  
096  
097  
098  
099  
100

ESTUDIO DE DETALLE  
DE VIVIENDA UNIFAMILIAR AISLADA CON PISCINA  
C/ Paris, parcela nº45 - Urb. Roca Llisa - Santa Eulària des Riu  
promotor  
Georg Stockinger  
arquitectos  
Toni Mari Torres + Daniel Roig Riera, Ibiza, tel 971 31 33 62, toni@tonimari.net

este documento se ha redactado por encargo expreso del promotor para este proyecto. No está permitida su reproducción para ninguna otra finalidad sin la autorización del arquitecto

005  
006  
007  
008  
009  
010  
011  
012  
013  
014  
015  
016  
017  
018  
019  
020  
021  
022  
023  
024  
025  
026  
027  
028  
029  
030  
031  
032  
033  
034  
035  
036  
037  
038  
039  
040  
041  
042  
043  
044  
045  
046  
047  
048  
049  
050  
051  
052  
053  
054  
055  
056  
057  
058  
059  
060  
061  
062  
063  
064  
065  
066  
067  
068  
069  
070  
071  
072  
073  
074  
075  
076  
077  
078  
079  
080  
081  
082  
083  
084  
085  
086  
087  
088  
089  
090  
091  
092  
093  
094  
095  
096  
097  
098  
099  
100



- LEYENDA URBANIZACION**
- RED TIPOLOGICA EXISTENTE
  - TUBO DE PVC 4.000 MM. ANILLO DE TRANSITO
  - ANQUELA
  - POSTE EXISTENTE A LA MANA
  - RED DE ABASTECIMIENTO Y FONTANERIA EXISTENTE
  - CONDUCCION TIPO 1000 MM. Y 0.10 M. DE PVC
  - CONDUCCION REBOZADA
  - ENTRADA CONTADOR GENERAL AGUA
  - BOCA DE REGO
  - RED DE ALICANTILLADO Y SANEAMIENTO EXISTENTE
  - ALICANTILLADO COLECTOR 6000 PVC
  - ALICANTILLADO SECUNDARIO 3000 PVC
  - ENTRADA CONTADOR GENERAL AGUA
  - BOCA DE REGO
  - RED DE BATA TENSION EXISTENTE
  - CONDUCCION EN BATA TENSION ENTERRADA
  - POSTE DE ALICANTILLADO

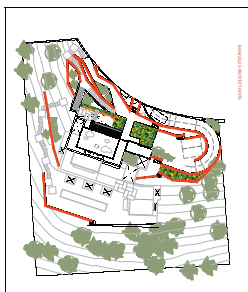
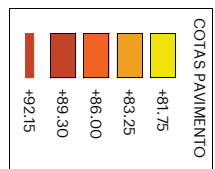

ESTUDIO DE DETALLE  
DE VIVIENDA UNIFAMILIAR AISLADA CON PISCINA  
C/ Paris, parcela nº45 - Urb. Roca Llisa - Santa Eulària des Riu  
promotor  
Georg Stockinger  
i arquitectes  
Toni Mari Torres + Daniel Roig Riera, Ibiza, tel 971 31 33 62, toni@tonimari.net

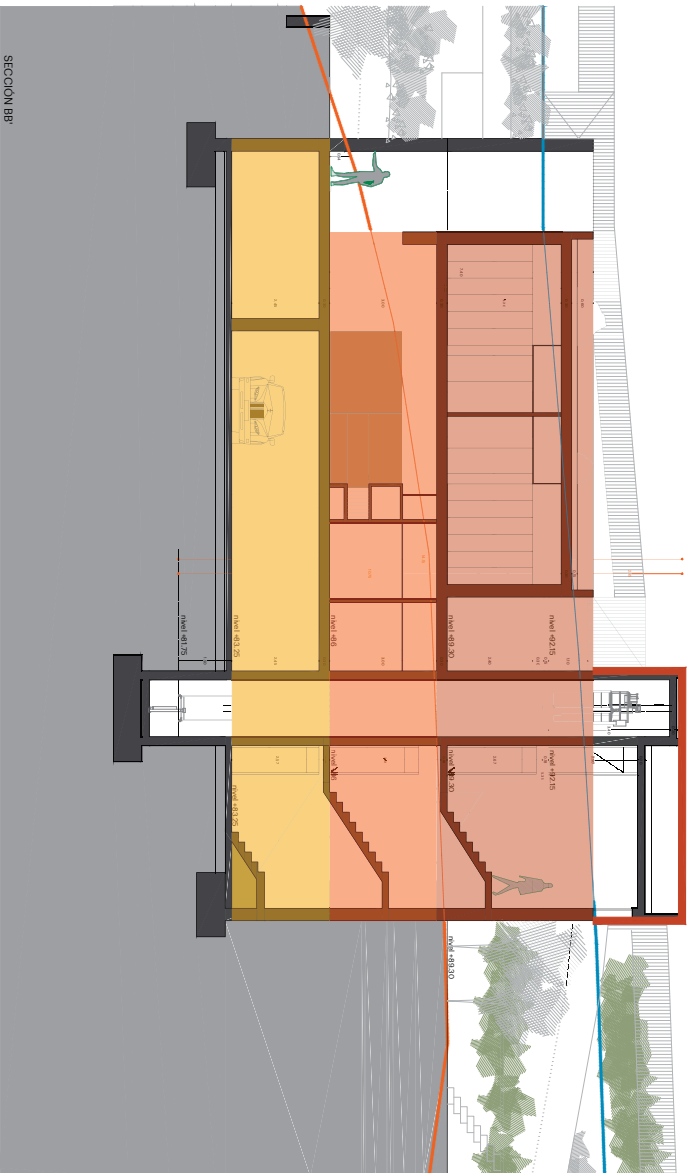
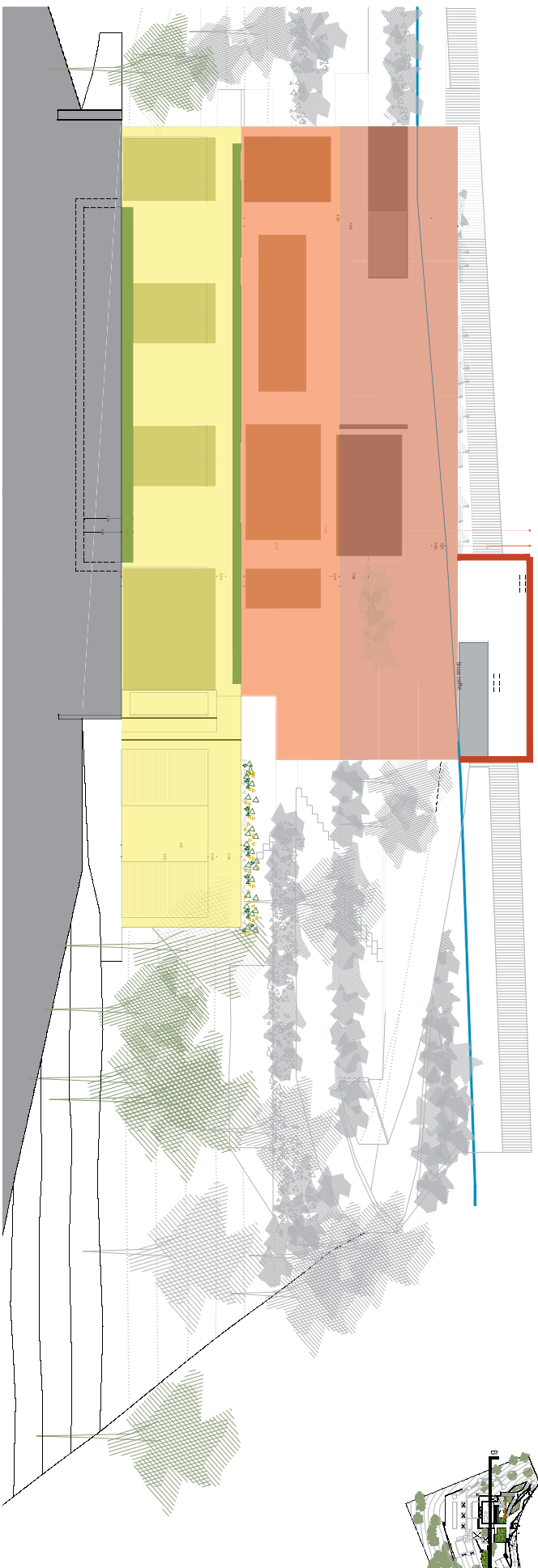
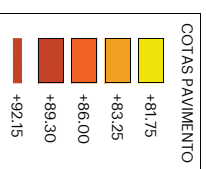

ESTUDIO DE DETALLE  
DE VIVIENDA UNIFAMILIAR AISLADA CON PISCINA  
C/ Paris, parcela nº45 - Urb. Roca Llisa - Santa Eulària des Riu  
promotor/a  
Georg Stockinger  
arquitecto  
Toni Mari Torres. Ibiza. tel 971 31 33 62. [tjmt@arrakis.es](mailto:tjmt@arrakis.es)

este documento se ha redactado por encargo expreso del promotor para este proyecto. No está permitida su reproducción para ninguna otra finalidad sin la autorización del arquitecto.

new deliveries  
01 01-05-2020  
03 mag22



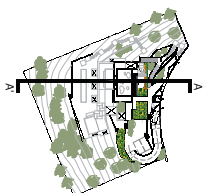

COTAS PAVIMENTO	
	+81,75
	+83,25
	+86,00
	+89,30
	+92,15

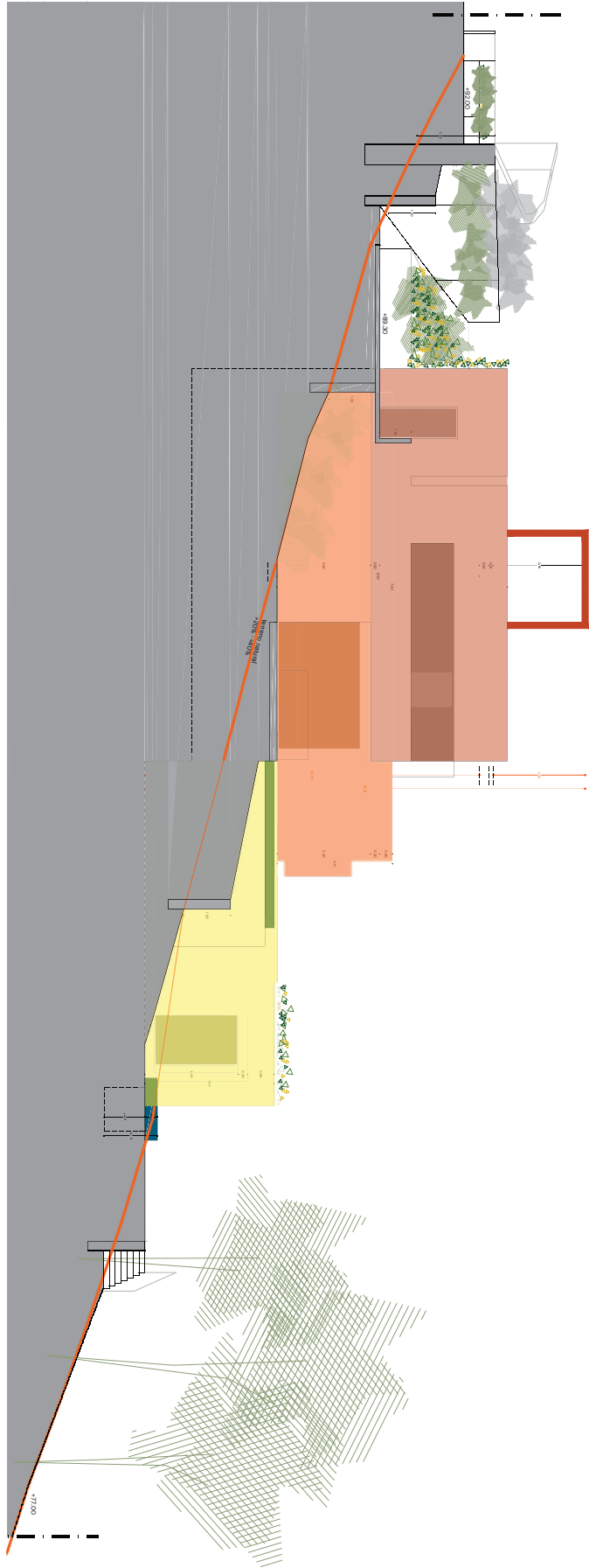
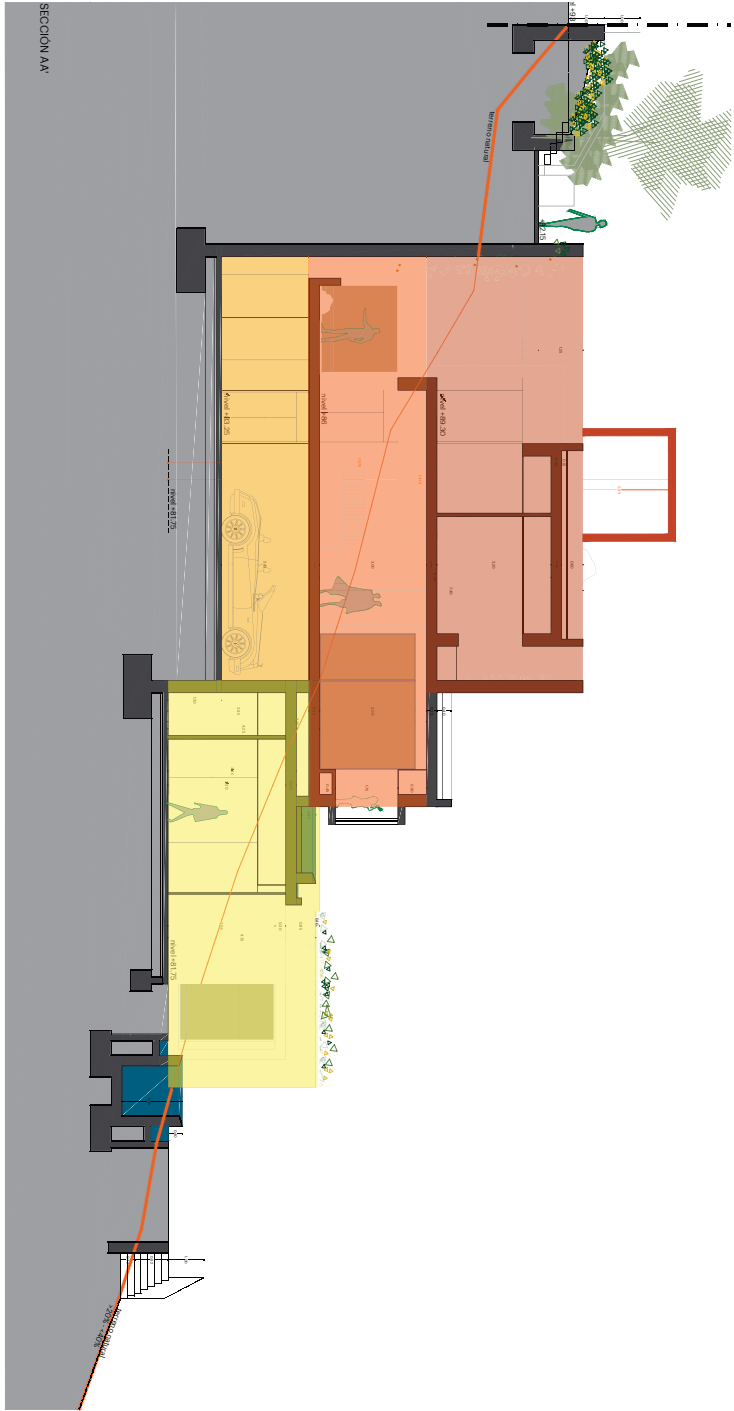

0403  
03 040322

ESTUDIO DE DETALLE  
DE VIVIENDA UNIFAMILIAR AISLADA CON PISCINA  
C/ Paris, parcela nº45 - Urb. Roca Llisa - Santa Eulària des Riu  
promotor/a  
Georg Stockinger  
+ requiero  
Toni Mari Torres, Ibiza, tel 971 31 33 62, [tpm@arrakis.es](mailto:tpm@arrakis.es)

este documento se ha redactado por encargo expreso del promotor para este proyecto. No está permitida su reproducción para ninguna otra finalidad sin la autorización del arquitecto



