

SEAM-M	1
MODIFICACION DE ESTUDIO DE DETALLE DE PROYECTO DE EDIFICIO PLURIFAMILIAR AISLADO CON LICENCIA DE INTEGRADA DE OBRA Y ACTIVIDAD N° 00025/2020	
Situación: Calle del Sol N° 15, Santa Lucía de Río, Río.	
Propietario: CONSTRUCCIONES INSA SGOLO XXI	
Ingeniero: Julio Fco. Martínez Marín	
JURAMENTO	
SINCCON Y DISEÑO	SEPTIEMBRE 2020

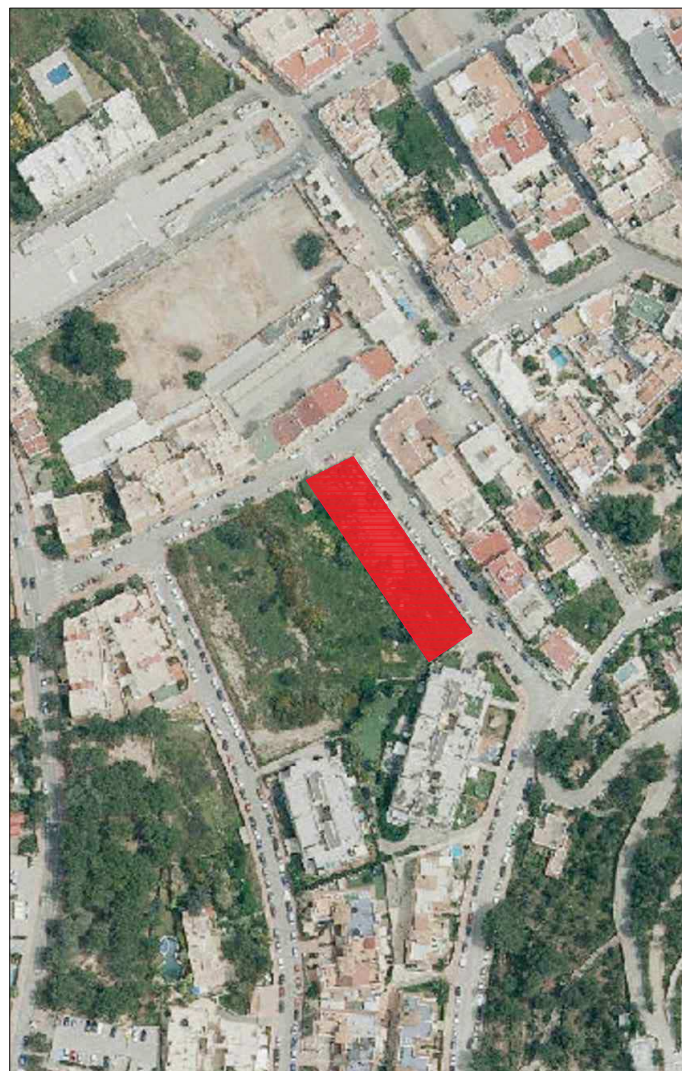

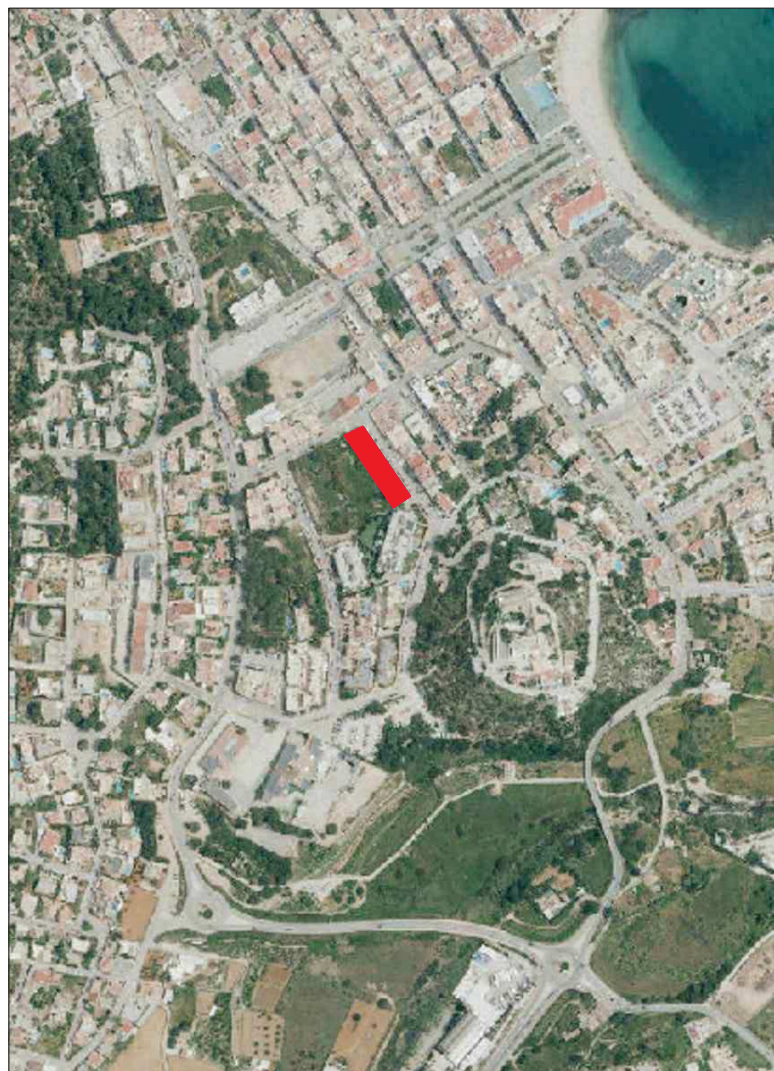

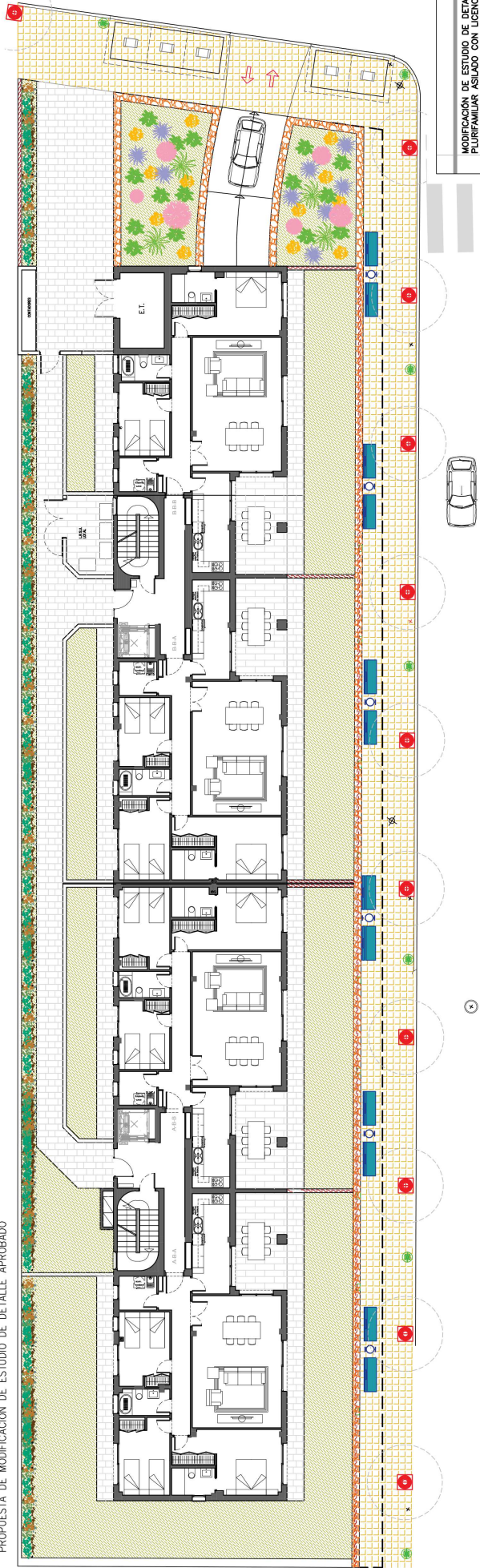

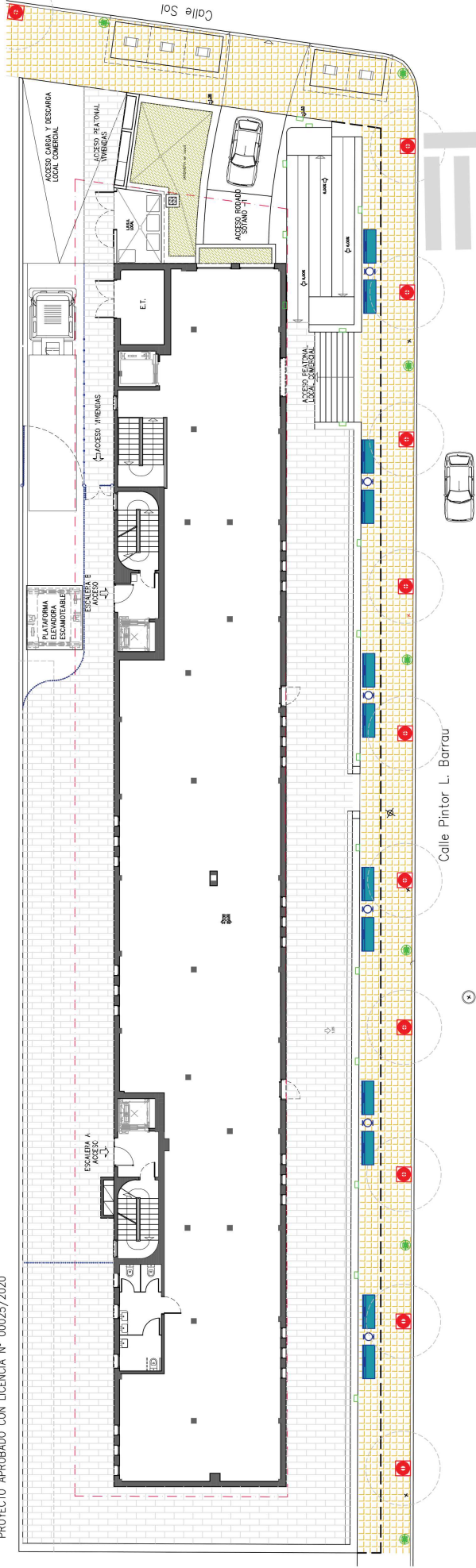
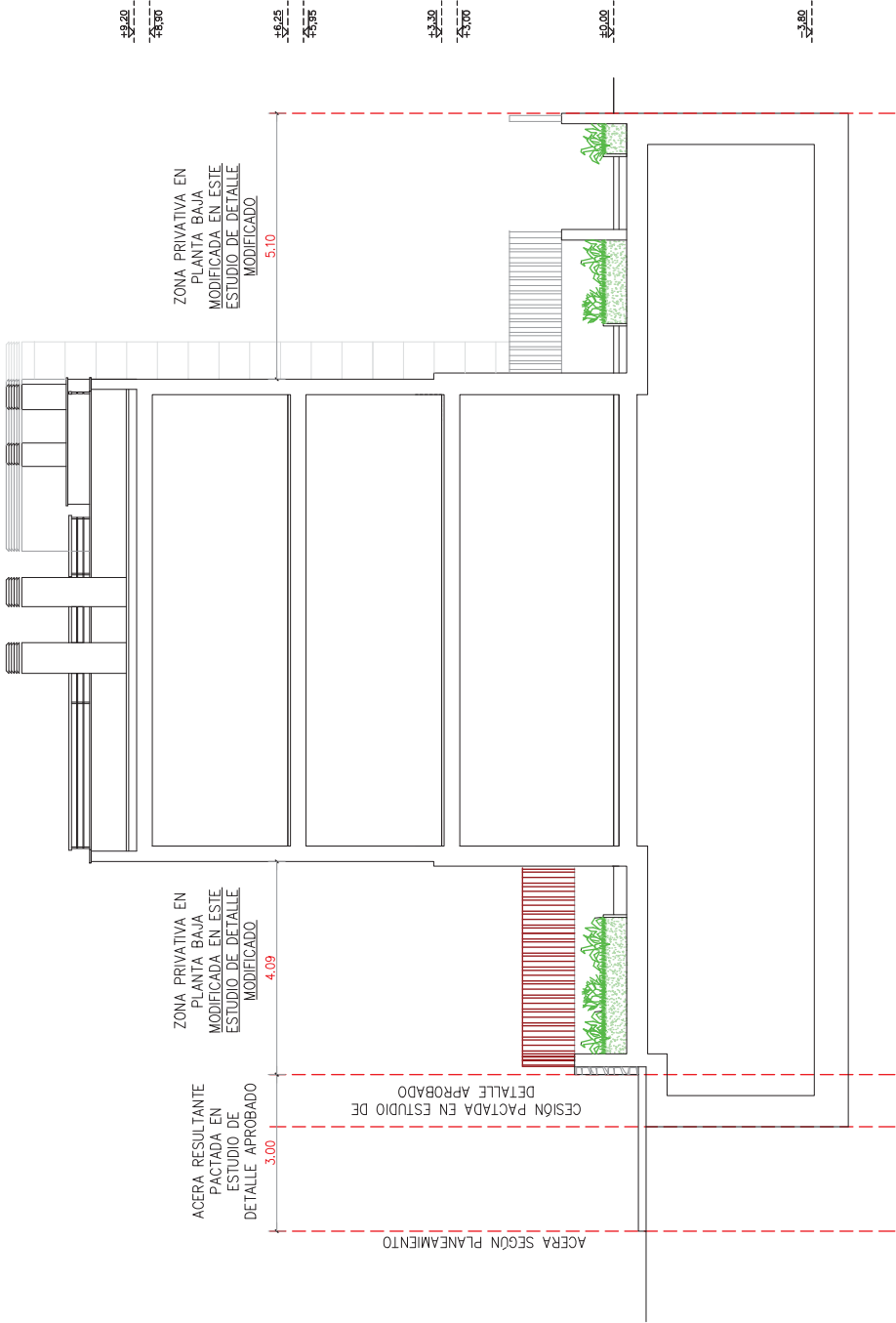

MODIFICACIÓN DE ESTUDIO DE DETALLE DE PROYECTO DE EDIFICIO
PLURIFAMILIAR AISLADO CON LICENCIA DE INTEGRADA DE OBRA Y
ACTIVIDA N° 00025/2020

Edificación: Calle del Sol N° 15, Santa Guadalupe del Río, Iquitos.

Propietario: CONSTRUCCIONES INIZA SOLO XXI

arquitecto: Jullie Fico, Martinez, Nuri

julifm@coobias

SEPTIEMBRE 2020

NSTA COMUNITO

