



TNR-03

## ELEMENT ARQUEOLÒGIC

<b>LOCALITZACIÓ</b>	Urbanització de Sol de l'Est		
<b>ACCÉS</b>	per l'Urbanització de Sol de l'Est		
<b>UBICACIÓ</b>	aire lliure	<b>TOPOGRAFIA</b>	aflorament rocós/pla
<b>COORD. UTM</b>	x 611 055	<b>ALTITUD</b>	
	y 4 414 464	23	metres

Àrea que comprén el perímetre de la desapareguda població de Sa Raval Nova, traslladada a l'actual Es Castell (1771-1777). Nascuda a mitjans del s. XVI com a conseqüència de la construcció del Castell de Sant Felip, arribà a comptar amb una població de quatre mil persones, ocupant una superfície similar a la de Maó. "Un notable conjunt urbà de més de seixanta peces urbanes organitzades sota una trama viària de carrers rectilinis amb predomini clar de l'eix d'orientació nord-est i sud-oest perpendicular a la costa i l'eix central del qual, de menor grandària, sostenia en un extrem la presència de la segona església del Roser." (Vilerdall 2006), recentment descoberta sota el cementiri.

Les pedreres presents en aquesta àrea catalogades al catàleg etnològic (TNR-E02) presenten traces de possibles coves prehistòriques



TIPUS DE BÉ	DATA BiC
-------------	----------

ÒRGAN CATALOGANT	NÚM. REG. CATÀLEG	N. REG. BIC
Ministeri d'Educació i Ciència		
Conselleria de Cultura del Govern balear		
Consell Insular de Menorca		

**INCLÒS AL CATÀLEG DE 1986**    ☐ SI    ☒ NO

## INFORMACIÓ COMPLEMENTÀRIA

<b>GEOLOGIA</b>	calcarenites de Miocè
<b>VEGETACIÓ</b>	
<b>RECURSOS</b>	

tipus de material	datació	observacions
ceràmic	S.XVII - XVIII	
lític	S.XVII - XVIII	
metall/vidre	S.XVII - XVIII	
orgànic	S.XVII - XVIII	

Arrasats els edificis fins els fonaments re sten cisternes, soterranis i altres dipòsits amb material no traslladat a Es Castell.

Vilardell, J.E.: La fundació de Georgetown.Menorca1771. COAIB, 2005  
Jose L. Terrón Ponce: Memoria sobre Restos de construcciones del siglo XVIII en el entorno de la antigua fortaleza de San Felipe en el Puerto de Mahón (Menorca)  
AV: Sa Raval des Castell. La Història d'un poble a través del material arqueològic.  
Ed CIME 2006

--

## INFORMACIÓ GRÀFICA COMPLEMENTÀRIA

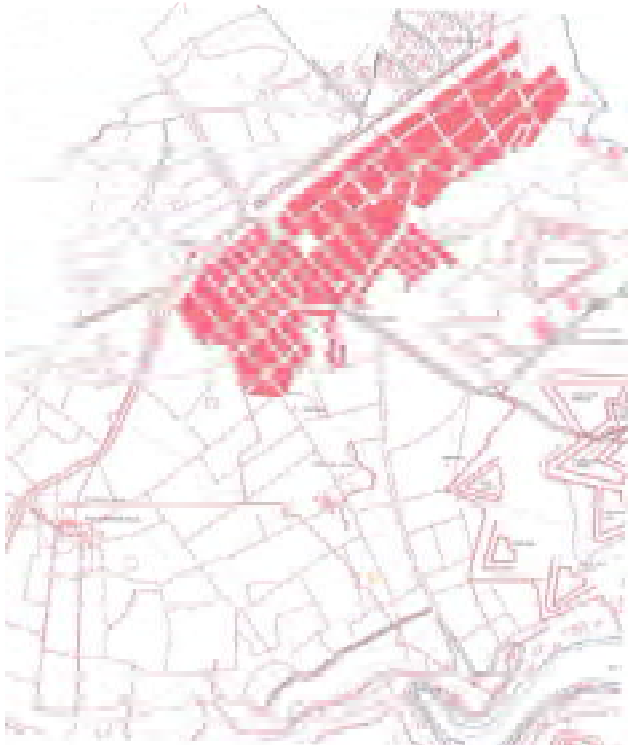

**REDACTADA PER** ..... Jesús Cardona i Jordi Gordillo ..... **DATA** 2015



TNR-04

## ELEMENT ARQUEOLÒGIC

**DENOMINACIÓ** **Necròpolis a Sa Raval Nova**

REGIM JURÍDIC	Privat Particular
---------------	-------------------

**PROPIETARI** Mario Seguí Font

**DOMICILI** Urb. Santa Ana-Llebeig 1 07720 Es Castell

ÚS ACTUAL	us ramader
-----------	------------

TIPOLOGIA D'ENTITATS **NECRÒPOLIS**

<b>CRONOLOGIA</b>	Indeterminada
-------------------	---------------

## DESCRIPCIÓ

Les pedreres presents a la zona acotada a la fitxa (TNR-03) i catalogades al catàleg etnològic (TNR-E02) presenten traces de possibles coves prehistòriques que caldria analitzar.

## LOCALITZACIÓ

Urbanització de Sol de l'Est

**ACCÉS** per l'Urbanització de Sol de l'Est

<b>UBICACIÓ</b>	aire lliure
-----------------	-------------

<b>TOPOGRAFIA</b>	aflorament rocós/pla
-------------------	----------------------

**COORD. UTM**      x 611 248

## ALTITUD

v | 4 4 1 4 6 4 1

23

metres



## DISPOSICIONS OFICIALS

## TIPUS DE BÉ

DATA BiC

**ESTAT DE CONSERVACIÓ** danyat

PROTECCIÓ FÍSICA

<b>PROPOSTA D'ACTUACIÓ</b>	excavació arqueològica/investigació
----------------------------	-------------------------------------

## INTERVENCIONS REALITZADES

## INFORMACIÓ COMPLEMENTÀRIA

## MEDI FÍSIC

<b>GEOLOGIA</b>	calcarenites de Miocè
-----------------	-----------------------

## VEGETACIÓ

## RECURSOS

## RESTES MOBLES

tipus de material	datació	observacions
ceràmic		
lític		
metall/vidre		
orgànic		

### DESCRIPCIÓ COMPLEMENTÀRIA / TIPOLOGIA

## BIBLIOGRAFIA

CAMPS, T., ELORDUY, J.: El camp de Menorca. Patrimoni etnològic construït.  
 Consell Insular de Menorca. Aj. de Ciutadella, Sa Nostra.  
 FLORIT, F.; SAULEAU, L. (1995): Pedreres de marés. Lítica.  
 BENNASSAR, I. (1999): "Projecte de Robadones" dins Paisatge de les pedreres de  
 Menorca. Restauració i intervencions. Col·legi Oficial d'Arquitectes.

## OBSERVACIONS GENERALS

## INFORMACIÓ GRÀFICA COMPLEMENTÀRIA

**REDACTADA PER** ..... Jesús Cardona i Jordi Gordillo ..... **DATA** 2015



TNR-05

## ELEMENT ARQUEOLÒGIC

A wide landscape view of a grassy field. In the foreground, there is a low, rustic stone wall. The field is covered in tall, dry grass and some green vegetation. In the background, a distant horizon line is visible under a clear blue sky. A small, dark structure is visible on the right side of the horizon.

## DISPOSICIONS OFICIALS

ÒRGAN CATALOGANT	NÚM. REG. CATÀLEG	N. REG. BIC
Ministeri d'Educació i Ciència		
Conselleria de Cultura del Govern balear		
Consell Insular de Menorca		

**INCLÒS AL CATÀLEG DE 1986**    ☐ SI    ☒ NO

## INFORMACIÓ COMPLEMENTÀRIA

## RESTES MOBLES

## DESCRIPCIÓ COMPLEMENTÀRIA / TIPOLOGIA

## BIBLIOGRAFIA

Vilardell, J.E.: La fundació de Georgetown.Menorca1771. COAIB, 2005  
Jose L. Terrón Ponce: Memoria sobre Restos de construcciones del siglo XVIII  
en el entorno de la antigua fortaleza de San Felipe en el Puerto de Mahón  
(Menorca)

## OBSERVACIONS GENERALS

--	--

## INFORMACIÓ GRÀFICA COMPLEMENTÀRIA



**REDACTADA PER** ..... Jesús Cardona i Jordi Gordillo ..... **DATA** 2015





TOF-01

## ZONA ARQUEOLÒGICA

ÒRGAN CATALOGANT	NÚM. REG. CATÀLEG	N. REG. BIC
Ministeri d'Educació i Ciència		
Conselleria de Cultura del Govern balear	2-28	
Consell Insular de Menorca	001231	

INCLÒS AL CATÀLEG DE 1986 ☒ SI ☐ NO

## INFORMACIÓ COMPLEMENTÀRIA

<b>GEOLOGIA</b>	calcari
<b>VEGETACIÓ</b>	horta
<b>RECURSOS</b>	hídric (barranc)

tipus de material	datació	observacions
ceràmic		
lític		
metall/vidre		
orgànic		

## DESCRIPCIÓ COMPLEMENTÀRIA / TIPOLOGIA

Marí Puig,A.(1981):Apuntes arqueológicos y topográficos de la comarca de Biniatap. Inèdit, .

--

## INFORMACIÓ GRÀFICA COMPLEMENTÀRIA



**REDACTADA PER** ..... Montserrat Anglada i Margarita Sales ..... **DATA** 2006



TOX-01

## ZONA ARQUEOLÒGICA

A photograph showing a stone wall, possibly part of a fortification or a boundary. In the foreground, there is a large, dark green tree on the left and a smaller, lighter-colored tree in the center. The wall is made of rough, stacked stones. The background shows a cloudy sky.

ÒRGAN CATALOGANT	NÚM. REG. CATÀLEG	N. REG. BIC
Ministeri d'Educació i Ciència		R-I-51-0003763-00000
Conselleria de Cultura del Govern balear	2-27	7032-2-2-51-002149-0
Consell Insular de Menorca	001230	

INCLÒS AL CATÀLEG DE 1986 ☒ SI ☐ NO

## INFORMACIÓ COMPLEMENTÀRIA

**OBSERVACIONS GENERALS**

Aquesta zona arqueològica inclou també el codi 7232-2-2-51-002150-0/R-I-51-0003764-00000 del registre de GB i del Ministeri. Declarat per la disposició adicional primera del a Llei 167/1985, del Patrimoni Històric Espanyol. Decret 2563/1966 del 10 de Setembre.

## INFORMACIÓ GRÀFICA COMPLEMENTÀRIA



REDACTADA PER .....Montserrat Anglada i Margarita Sales..... DATA 2006

**DESCRIPCIÓ COMPLEMENTÀRIA / TIPOLOGIA**

Talaiot de forma troncocònica de gros a petit. Molt derruït amb plataforma d'accés.  
Sala hipòstila amb columna polilínica  
Assentament/habitació, poblat  
Gravat  
Durant la construcció del tancat el 1990 es va documentar un abocador amb gran quantitat de fragments de ceràmica sobretot d'època talaiòtica, d'àmfores púniques i ibèriques; en menor quantitat ceràmica prelatiòtica, romana i moderna.

## BIBLIOGRAFIA

MASCARÓ-DE NICOLAS : Geografia e História de Menorca. 1982. Maó. vol.III, 134

MASCARÓ-PASARIU, J.: Prehistòria de las Baleares. 1968

GORNÈS, S., GUAL, J.M., PLANTALAMOR, LL.: "El gravat del monument de Toraixa" dins Congrés Internacional de gravats rupestres i murals. Institut d'estudis illerdcns. E.p.

MASCARÓ-PASARIUS,J.: "Monumentos megalíticos del t érmino de Villa-Carlos" dins Diari Menorca 13-12-1952 Ed. Menorca

GORNÈS, S., GUAL, J.M., PLANTALAMOR, LL.: "Material d'importació al Talaiòtic final de Menorca:L'abocador de Menorca. (Es Castell) Menorca." Dins es Saguntum, 28 Homenatge al prof. D.R. Miquel Tarradell i Mateu (1995)

PLANTALAMOR, LL.:"L'arquitectura prehistòrica i protohistòrica de Menorca i el seu marc cult ural. 1991 Conselleria d'Educació i Ciència.

HABSBURG,L.S.:Die Insel Menorca. La isla de Menorca en textos e imágenes. Sa Nostra,1980.

CHAMBERLIN,F.: The Balearics and their peoples. Ed. John Lane the Booley Head, 1927

MASCARÓ, J.; De Nicolas, J. de: "Carta arqueològica de Menorca. Maó. Sant Lluís. Es Castell" Dins Geografia e Historia de Menorca. 1982

RAMIS I RAMIS : Antigüedades célticas de la isla de Menorca desde los tiempos más remotos hasta el s.IV. 1818.

OLEO I QUADRADO : Historia de la Isla de Menorca, 1876 Establecimientos tipográficos.

PLACED, M.: Mapa Arqueològic de Menorca dins Medieval. D-51 (1977) i Classical (1990).



TRE-01

## ZONA ARQUEOLÒGICA

INCLÒS AL CATÀLEG DE 1986 ☒ SI ☐ NO

## INFORMACIÓ COMPLEMENTÀRIA

## RESTES MOBLES

## DESCRIPCIÓ COMPLEMENTÀRIA / TIPOLOGIA

Es l'únic talaiot ben conservat del municipi. La part de dalt està modificada, han desaparegut les estructures. Encara es poden intuir les estructures que voregen el talaiot i que formaven part del poblat.

## BIBLIOGRAFIA

Martínez Santolalla, J. (1935): "Elementos para un estudio de la cultura de los talaiots en Menorca" dins Actas y memorias de la Soc. Esp. de Antropología, Etnografía i Prehistoria. T.XIV

MARTÍNEZ SANTOLALLA, J. (1924): "Nuev o Descubrimiento Romano En Menorca" Dins Rev. De Menorca, Ateneu De Maó

MASCARÓ PASARIUS, J.; DE NICOLAS, J. (1982): Geografía e História de Menorca. Maó. vol. III pàg 136.

GORNÓS, S., GUAL, J.M., PLANTALAMOR, LL., LOPEZ, A. (1991): "Trebáluger: un exemple de la perduració d'hàbitat a la prehistòria de Menorca" Meloussa II. IME.

PLANTALAMOR, LL.: L'arquitectura prehistòrica i protohistòrica de Menorca i el seu marc cult ural. 1991 Conselleria d'Educació i Ciència.

HABSBURG, L. S.: Die Insel Minorca. La isla de Menorca en textos e imágenes. Sa Nostra, 1980.

GUAL, J.M.: "Investigaciones arqueológicas al talaiot de Trebalúger" dins rev. de Menorca. 3er trimestre. 1990. Ateneu de Maó.

**REDACTADA PER** .....Montserrat Anglada i Margarita Sales..... **DATA** 2006





TRP-02

## ZONA ARQUEOLÒGICA

<b>CRONOLOGIA</b>	Bronze Ferro i Romà	
-------------------	---------------------	--

Restes del poblament talaiòtic de Trepucó. S'observen a la paret seca del camí restes de parets ciclòpies exteriors de restes d'habitació. Així mateix observam dins la tanca diferents restes de murs ciclopis a les parets seques. Situat en un entorn de cases i terrenys de cultiu. Bona visibilitat de la part del port de Maó.

A photograph of a stone wall or structure, possibly a tomb or a small building, surrounded by dense vegetation and trees. The structure is made of large, irregular stones and is partially covered by a large, dark, leafy plant.

TIPUS DE BÉ	CATALOGAT I BIC DECLARAT	DATA BIC
-------------	--------------------------	----------

## INTERVENCIONS REALITZADES

ÒRGAN CATALOGANT	NÚM. REG. CATÀLEG	N. REG. BIC
Ministeri d'Educació i Ciència		
Conselleria de Cultura del Govern balear	2-33	
Consell Insular de Menorca	001434	

INCLÒS AL CATÀLEG DE 1986 ☒ SI ☐ NO

<b>GEOLOGIA</b>	calcarenites del Miocè
<b>VEGETACIÓ</b>	cultius
<b>RECURSOS</b>	

tipus de material	datació	observacions
ceràmic	Ferro, Púnica Ibèrica, Romà Republicà, Imperial	
lític	Talaiòtic IV	
metall/vidre		
orgànic		

Assentament d'habitació i talaiot molt destruït (segons la carta arqueològica de 1986, relacionat al poblat de Trepucó en el terme municipal de Maó).

MURRAY, M.(1932 1938): Cambridge excavations in Menorca. Trepucó I i II.  
London  
MASCARÓ-PASSARIUS;J-DE NICOLAS.J.(1982):Geografia e História de  
Menorca.Maó.vol.III

Com a BIC pertany a la mateixa zona arqueològica a TRP-01.

## A photograph of a stone wall, likely made of rough-hewn limestone or similar light-colored stone. The wall is covered in dense green vegetation, including various shrubs and small trees, particularly on the left side. The foreground shows a rocky, uneven ground with patches of green grass and small plants. The background is a bright, overexposed sky.

**REDACTADA PER** ..... Montserrat Anglada i Margarita Sales ..... **DATA** 2006



TVR-01

## ZONA ARQUEOLÒGICA

<b>CRONOLOGIA</b>	Ferro	TALAIÒTIC
-------------------	-------	-----------

S'ha documentat material ceràmic d'època romana en un esllavissament localitzat a la part baixa del barranc esquerra. Així mateix s'ha trobat una resta d'opus signinum encastat en una paret seca al costat d'aquest material situat en posició secundària que segurament prové d'aquest material d'aquest l'assentament, donada la seva situació.

TIPUS DE BÉ	CATALOGAT I BIC DECLARAT	DATA BIC
-------------	--------------------------	----------

PROTECCIÓ FÍSICA	cap
------------------	-----

**PROPOSTA D'ACTUACIÓ** | sondeig/documentació

## INTERVENCIIONS REALITZADES

ÒRGAN CATALOGANT	NÚM. REG. CATÀLEG	N. REG. BIC
Ministeri d'Educació i Ciència		
Conselleria de Cultura del Govern balear		
Consell Insular de Menorca	001416	

INCLÒS AL CATÀLEG DE 1986 ☒ SI ☐ NO

<b>GEOLOGIA</b>	calcaris
<b>VEGETACIÓ</b>	matorral alt i obert
<b>RECURSOS</b>	barrancs, pou excavat a la roca.

tipus de material	datació	observacions
ceràmic	Talaiòtica I Púnica I Sigillata Romana I Paleocristiana.	amolons, pica talaiòtica
lític	Talaiòtic	
metall/vidre		
orgànic		

**DESCRIPCIÓ COMPLEMENTÀRIA / TIPOLOGIA**

## BIBLIOGRAFIA

S'han observat les traces de detectors de metalls .

## INFORMACIÓ GRÀFICA COMPLEMENTÀRIA



REDACTADA PER ..... Montserrat Anglada i Margarita Sales ..... DATA 2006





TVR-02

## ELEMENT ARQUEOLÒGIC

LOCALITZACIÓ	Cala Sant Esteve-Caló den Rafalet		
ACCÉS	Pujada per barranc de cala Sant Esteve		
UBICACIÓ	aire lliure	TOPOGRAFIA	paret barranc
COORD. UTM	x 611 020	ALTITUD	
	y 4 413 515	25	metres



<b>ESTAT DE CONSERVACIÓ</b>	regular
<b>PROTECCIÓ FÍSICA</b>	cap
<b>PROPOSTA D'ACTUACIÓ</b>	excavació arqueològica/investigació
<b>INTERVENCIIONS REALITZADES</b>	

ÒRGAN CATALOGANT	NÚM. REG. CATÀLEG	N. REG. BIC
Ministeri d'Educació i Ciència		
Conselleria de Cultura del Govern balear	2-31	
Consell Insular de Menorca	001233	

INCLÒS AL CATÀLEG DE 1986 ☒ SI ☐ NO

## INFORMACIÓ COMPLEMENTÀRIA

	MEDI FÍSIC
<b>GEOLOGIA</b>	plataforma tabular calcàrea
<b>VEGETACIÓ</b>	matorral alt i obert
<b>RECURSOS</b>	

OBSERVACIONS GENERALS	

## RESTES MOBLES

tipus de material	datació	observacions
ceràmic		amolons
lític	Talaiòtic IV	
metall/vidre		
orgànic		

**DESCRIPCIÓ COMPLEMENTÀRIA / TIPOLOGIA**

## BIBLIOGRAFIA

VENY, C. (1982): La Necrópolis Protohistórica de Calescoves. Madrid.  
J.MASCARÓ-J.DE NICOLÁS(1982): Geografia i Història de Menorca.

## INFORMACIÓ GRÀFICA COMPLEMENTÀRIA



REDACTADA PER ..... Montserrat Anglada i Margarita Sales..... DATA 2006



TVR-03

## ELEMENT ARQUEOLÒGIC

**DESCRIPCIÓ**  
Planta allargada (3x2 d'amplada màximax1'5m. d'alçada). Façana amb paret seca que modificarà la façana original.

LOCALITZACIÓ	Torrevella del Rei		
ACCÉS	pel camí empedrat que va dels horts de Binissaïda al barranc		
UBICACIÓ	aire lliure	TOPOGRAFIA	paret barranc
COORD. UTM	x 610 935	ALTITUD	20 metres
	y 4 413 543		



## DISPOSICIONS OFICIALS

TIPUS DE BÉ	CATALOGAT	DATA BIC
-------------	-----------	----------

ÒRGAN CATALOGANT	NÚM. REG. CATÀLEG	N. REG. BIC
Ministeri d'Educació i Ciència		
Conselleria de Cultura del Govern balear		
Consell Insular de Menorca	001234	

INCLÒS AL CATÀLEG DE 1986 ☒ SI ☐ NO

## INFORMACIÓ COMPLEMENTÀRIA

	MEDI FÍSIC
GEOLOGIA	calcarenites
VEGETACIÓ	
RECURSOS	

## RESTES MOBLES

tipus de material	datació	observacions
ceràmic		
lític		
metall/vidre		
orgànic		

### DESCRIPCIÓ COMPLEMENTÀRIA / TIPOLOGIA

## BIBLIOGRAFIA

## OBSERVACIONS GENERALS

--

## INFORMACIÓ GRÀFICA COMPLEMENTÀRIA



REDACTADA PER ..... Montserrat Anglada i Margarita Sales ..... DATA 2006

# CARTOGRAFIA CATÀLEG ARQUEOLÒGIC



## ÍNDEX CARTOGRAFIA CATÀLEG ARQUEOLÒGIC

Codi d'identificació	Denominació	Localització
BAP-01	Cova de la Pleta del Fumeral	Tanques de la Pleta del Fumeral
BLV-01	Cova de Bellveure	Lloc de Bellveure
BLV-02	Cova de Bellveure	Lloc de Bellveure
BLV-03	Coves amb abeurades Bellveure	Lloc de Bellveure
BRI-01	Cova de forn de Barranc del Rei	Barranc del Rei
BRI-02	Cova 1. Barranc del Rei	Barranc del Rei
BRI-03	Cova 2. Barranc del Rei	Barranc del Rei
BRI-04	Cova 3. Barranc del Rei	Barranc del Rei
BSC-01	Tanca de sa Talaia	Binissaida de Sa Creueta
BSC-02	Barranc des Vi	Binissaida de Sa Creueta
BST-01	Sitjots de Binissaida	Binissaida de Sa Torre
BST-02	Poblat. Torre den Penjat	Binissaida de Sa Torre
BST-03	Necròpolis. Torre den Penjat A	Binissaida de Sa Torre
BST-03	Necròpolis. Torre den Penjat B	Binissaida de Sa Torre
BST-04	Cova de Binissaida de sa Torre	Binissaida de Sa Torre
BST-05	Hipogeu de Binissaida de sa Torre	Binissaida de Sa Torre
BTP-01	Poblat de ca l'Amo en Pere	Villa Anita. Biniatap, 24
BTP-02	Cova de Biniatap de Dalt	Pati de les Cases de Biniatap, 25
CAF-01	Coves des Penyal	Cala Figuera
CPO-01	Sala Hipòstila els Capons - La Bonanova	Els Capons
CSE-01	Cova del Camí Empedrat.	Cala Sant Esteve
CSE-02	Restes d'Estructures . Punta des Migjorn	Punta de Migjorn Cala Sant Esteve
CSE-03	Cova al Costat del Forn de Calç	Cala Sant Esteve
FOD-01	Cova amb Columna	Lloc Fonduco - Repòs del Rei
FOD-02	Cova d'entrada Quadrada	Lloc Fonduco - Repòs del Rei
HFL-01	Sitjots Hort de la Florida	Horts de la Florida
SAC-01	Tanca de Sa Cova Gran A	Santa Creu
SAC-01	Tanca de Sa Cova Gran B	Santa Creu
SAC-02	Cova de Forn Santa Creu	Santa Creu
SBI-01	Fluixa de ses Coves, Sa Sínia Vella	Horts de Son Biali. Pleta des Fumeral
SCF-01	Cova Sínia de Cala Figuera	Sínia de Cala Figuera
SCF-02	Cova de l'Ullastre	Sínia de Cala Figuera
SDR-01	Coves del Camí Verd	Camí Verd/ Sínia de'n Robadones
SDR-02	Cova dalt Pedrera	Sínia den Robadones
SEE-01	Conjunt de dues coves	Lloc de Sant Esteve
STU-01	Bassa de Son Tudurí	Son Tudurí
SVL-01	Els Hortals i el Figuerat	Son Vidal
SVL-02	Cova dels Hortals	Son Vidal
TNR-01	Poblat des Corral de Na Tronera	Torrenova del Rei
TNR-02	Antiga Església de sa Raval Nova	Cementiri Municipal
TNR-03	Sa Raval Nova	Urbanització de Sol de l'Est
TNR-04	Necròpolis a Sa Raval Nova	Urbanització de Sol de l'Est
TNR-05	Fonaments de la Torre de Sant Dídac	Urbanització de Sol de l'Est
TOF-01	Es Barranc de Dalt	Toraixa de Sa Figuera
TOX-01	Talaiot de Toraixa	Nucli de Toraixa
TRE-01	Estància des Talaiot	Trebalúger
TRP-02	Sínia den Musul-lu	Sínia den Musul.lu / Can Bernardí
TVR-01	Assentament de Torrevella del Rei	Cala Sant Esteve -Caló den Rafalet
TVR-02	Hipogeu de Torrevella	Cala Sant Esteve -Caló den Rafalet
TVR-03	Cova de Torrevella	Torrevella del Rei

## CARTOGRAFIA DEL CATÀLEG DE PATRIMONI. ES CASTELL

### BAP-01 COVA DE LA PLETA DEL FUMERAL

TIPOLOGIA : HIPOGEU/COVA ARTIFICIAL

ED50 UTM X = 609883 UTM Y = 4414656

Cartografia E 1:1000

Font. IDE Menorca



**BLV-01 COVA DE BELLVEURE**

**TIPOLOGIA :** HIPOGEU/COVA ARTIFICIAL

**ED50 UTM X = 609880 UTM Y = 4415148**

*Cartografia E 1:1000*

**Font. IDE Menorca**





**BLV-02 COVA DE BELLVEURE**

**TIPOLOGIA :** HIPOGEU/COVA ARTIFICIAL

**ED50 UTM X = 609898 UTM Y = 4415217**

*Cartografia E 1:1000*

**Font. IDE Menorca**



**BLV03 COVES DE BELLVEURE AMB ABEURADES**

**TIPOLOGIA :** HIPOGEU/COVA ARTIFICIAL

**ED50 UTM X = 609977 UTM Y = 4415225**

*Cartografia E 1:1000*

**Font. IDE Menorca**



**BRI-01 COVA DE FORN DE BARRANC DEL REI**

**TIPOLOGIA :** HIPOGEU/COVETA DE FORN

**ED50 UTM X = 610894 UTM Y = 4413637**

*Cartografia E 1:1000*

**Font. IDE Menorca**





**BRI-02 COVA 1. BARRANC DEL REI**

**TIPOLOGIA :** HIPOGEU/COVA ARTIFICIAL

**ED50 UTM X = 611080 UTM Y = 4413654**

*Cartografia E 1:1000*

**Font. IDE Menorca**



**BRI-03 COVA 2. BARRANC DEL REI**

**TIPOLOGIA :** HIPOGEU/COVA ARTIFICIAL

**ED50 UTM X = 611083 UTM Y = 4413672**

*Cartografia E 1:1000*

**Font. IDE Menorca**



**BRI-04 COVA 3. BARRANC DEL REI**

**TIPOLOGIA :** HIPOGEU/COVA ARTIFICIAL

**ED50 UTM X = 611139 UTM Y = 4413701**

*Cartografia E 1:1000*

**Font. IDE Menorca**





**BSC-01 TANCA DE SA TALAIA**

**TIPOLOGIA :** POBLAT TALAIÒTIC

**ED50 UTM X = 611231 UTM Y = 4412060**

*Cartografia E 1:1000*

**Font. IDE Menorca**



**BSR-01 BARRANC DES VI**

**TIPOLOGIA :** HIPOGEU/COVA ARTIFICIAL

**ED50 UTM X = 611395 UTM Y = 4412515**

*Cartografia E 1:1000*

**Font. IDE Menorca**



## CARTOGRAFIA DEL CATÀLEG DE PATRIMONI. ES CASTELL

### BST-01 SITJOTS DE BINISSAIDA

TIPOLOGIA : SITJOTS

ED50 UTM X = 610936 UTM Y = 4412604

Cartografia E 1:1000

Font. IDE Menorca





**BST-02 POBLAT DE LA TORRE D'EN PENJAT**

TIPOLOGIA : POBLAT TALAIÒTIC

ED50 UTM X = 611620 UTM Y = 4413171

Cartografia E 1:1000

Font. IDE Menorca





**BST-03 NECRÒPOLIS DE LA TORRE D'EN PENJAT**

**TIPOLOGIA :** SEPULCRE MEGALÍTIC - A

**ED50 UTM X = 611658 UTM Y = 4413159**

*Cartografia E 1:1000*

**Font. IDE Menorca**



**BST-03 NECRÒPOLIS DE LA TORRE D'EN PENJAT**

**TIPOLOGIA :** SEPULCRE MEGALÍTIC - B

**ED50 UTM X = 611634 UTM Y = 4413185**

*Cartografia E 1:1000*

**Font. IDE Menorca**



**BST-04 COVA DE BINISSAIDA DE SA TORRE**

**TIPOLOGIA :** COVA NATURAL

**ED50 UTM X = 611723 UTM Y = 4412571**

*Cartografia E 1:1000*

**Font. IDE Menorca**





**BST-05 HIPOGEU DE BINISSAIDA DE SA TORRE**

**TIPOLOGIA :** HIPOGEU/COVA ARTIFICIAL

**ED50 UTM X = 611575 UTM Y = 4412756**

*Cartografia E 1:1000*

**Font. IDE Menorca**





**BTP-01 POBLAT DE CA L'AMO EN PERE**

TIPOLOGIA : POBLAT TALAIÒTIC

ED50 UTM X = 609651 UTM Y = 4414695

Cartografia E 1:1000

Font. IDE Menorca

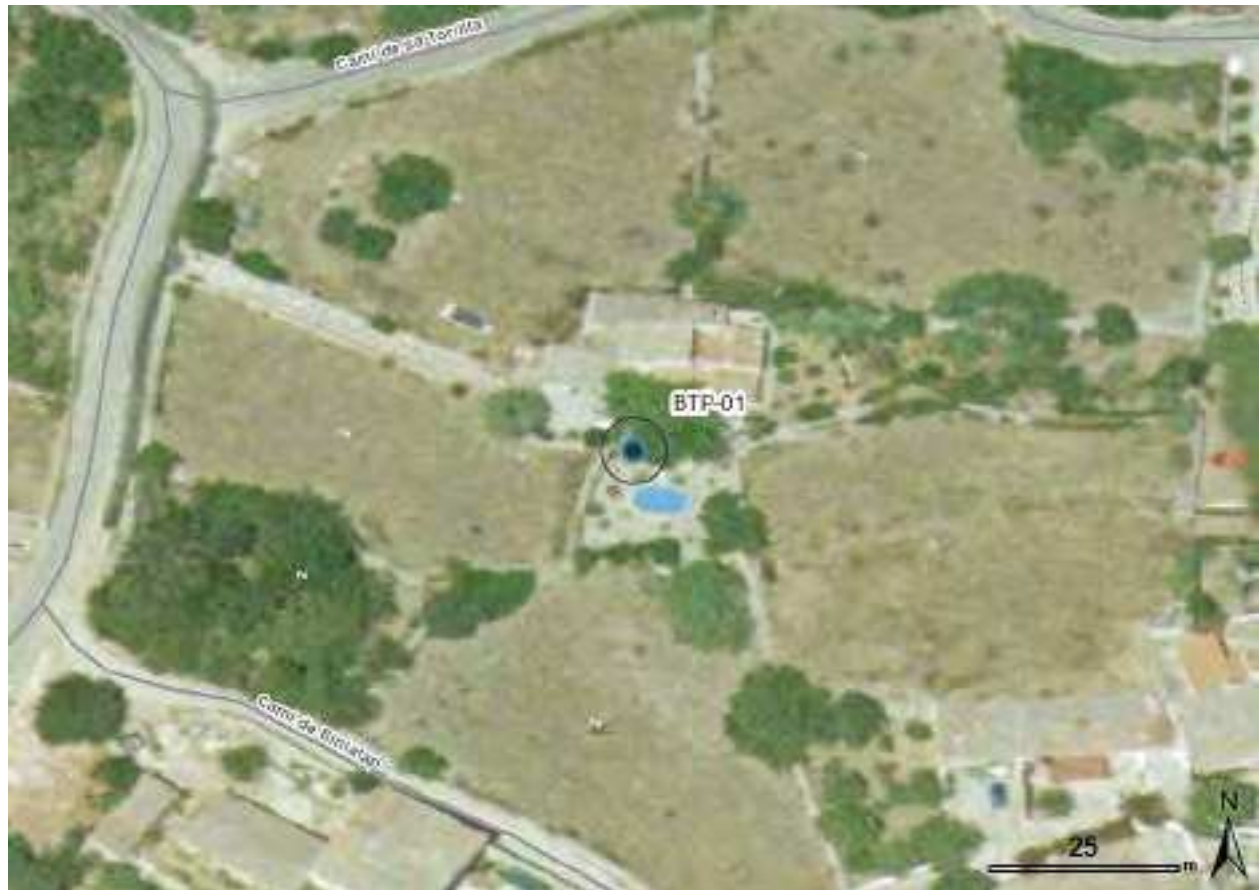

**BTP-02 COVA DE BINIATAP DE DALT**

**TIPOLOGIA :** HIPOGEU/COVA ARTIFICIAL

**ED50 UTM X = 609644 UTM Y = 4414623**

*Cartografia E 1:1000*

**Font. IDE Menorca**

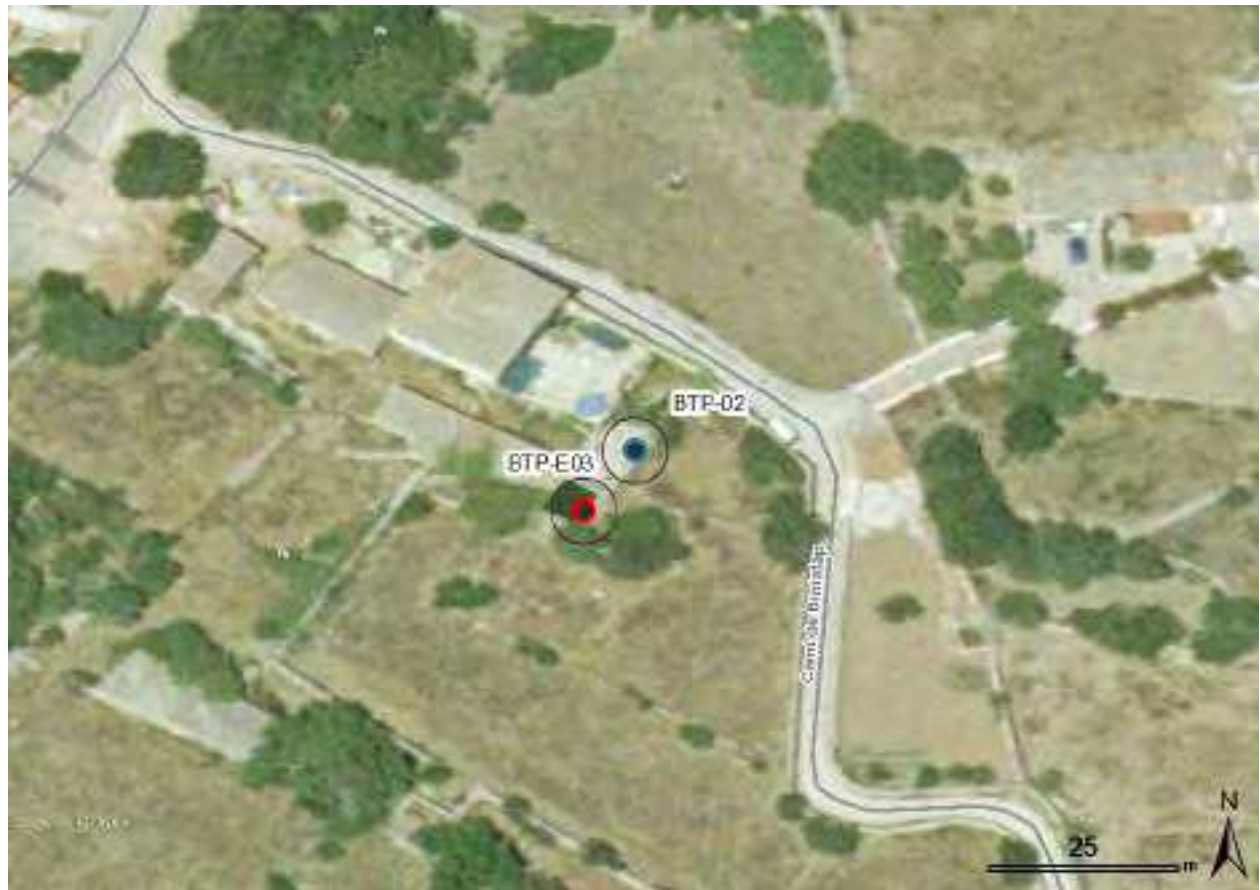

**CAF-01 COVES DES PENYAL**

**TIPOLOGIA :** HIPOGEU / NECROPOLIS  
/ COVA ARTIFICIAL

**ED50 UTM X = 609018 UTM Y = 4415591**

*Cartografia E 1:1000*

**Font. IDE Menorca**



**CPO-01 SALA HIPÒSTILA ELS CAPONS - LA BONANOVA**

**TIPOLOGIA :** SALA HIPÒSTILA

**ED50 UTM X = 610416 UTM Y = 4414715**

*Cartografia E 1:1000*

**Font. IDE Menorca**





**CSE-01 COVA DEL CAMÍ EMPEDRAT**

**TIPOLOGIA :** HIPOGEU/COVETA DE FORN

**ED50 UTM X = 611204 UTM Y = 4413695**

*Cartografia E 1:1000*

**Font. IDE Menorca**



**CSE-02 RESTES D'ESTRUCTURES. PUNTA D'ES MIGJORN**

**TIPOLOGIA :** RESTES ARQUITECTÒNIQUES

**ED50 UTM X = 611655 UTM Y = 4413590**

*Cartografia E 1:1000*

**Font. IDE Menorca**



**CSE-03 COVA AL COSTAT DEL FORN DE CALÇ**

**TIPOLOGIA :** HIPOGEU / COVETA DE FORN

**ED50 UTM X = 611640 UTM Y = 4413536**

*Cartografia E 1:1000*

**Font. IDE Menorca**





**FOD-01 COVA AMB COLUMNA**

**TIPOLOGIA :** HIPOGEU/COVA ARTIFICIAL

**ED50 UTM X = 609301 UTM Y = 4415985**

*Cartografia E 1:1000*

**Font. IDE Menorca**





**FOD-02 COVA D'ENTRADA QUADRADA**

**TIPOLOGIA :** HIPOGEU/COVA ARTIFICIAL

**ED50 UTM X = 609318 UTM Y = 4415958**

*Cartografia E 1:1000*

**Font. IDE Menorca**



**HFL-01 SITJOTS HORT DE LA FLORIDA**

**TIPOLOGIA :** SITJOTS/NECRÒPOLIS I  
TOMBA ANTROPOMORFA

**ED50 UTM X = 609531 UTM Y = 4414730**

*Cartografia E 1:1000*

**Font. IDE Menorca**



**SAC-01 TANCA DE SA COVA GRAN (A)**

**TIPOLOGIA :** COVA ARTIFICIAL

**ED50 UTM X = 610077 UTM Y = 4414857**

*Cartografia E 1:1000*

**Font. IDE Menorca**





**SAC-01 TANCA DE SA COVA GRAN (B)**

TIPOLOGIA : HIPOGEU

ED50 UTM X = 610051 UTM Y = 4414832

Cartografia E 1:1000

Font. IDE Menorca



**SAC-02 COVA DE FORN SANTA CREU**

**TIPOLOGIA :** HIPOGEU/COVETA DE FORN

**ED50 UTM X = 610243 UTM Y = 4414828**

*Cartografia E 1:1000*

**Font. IDE Menorca**



**SBI-01 FLUIXA DE SES COVES, SA SÍNIA VELLA**

**TIPOLOGIA :** HIPOGEU / COVA ARTIFICIAL  
/ COVA NATURAL

**ED50 UTM X = 609829 UTM Y = 4414785**

*Cartografia E 1:1000*

**Font. IDE Menorca**

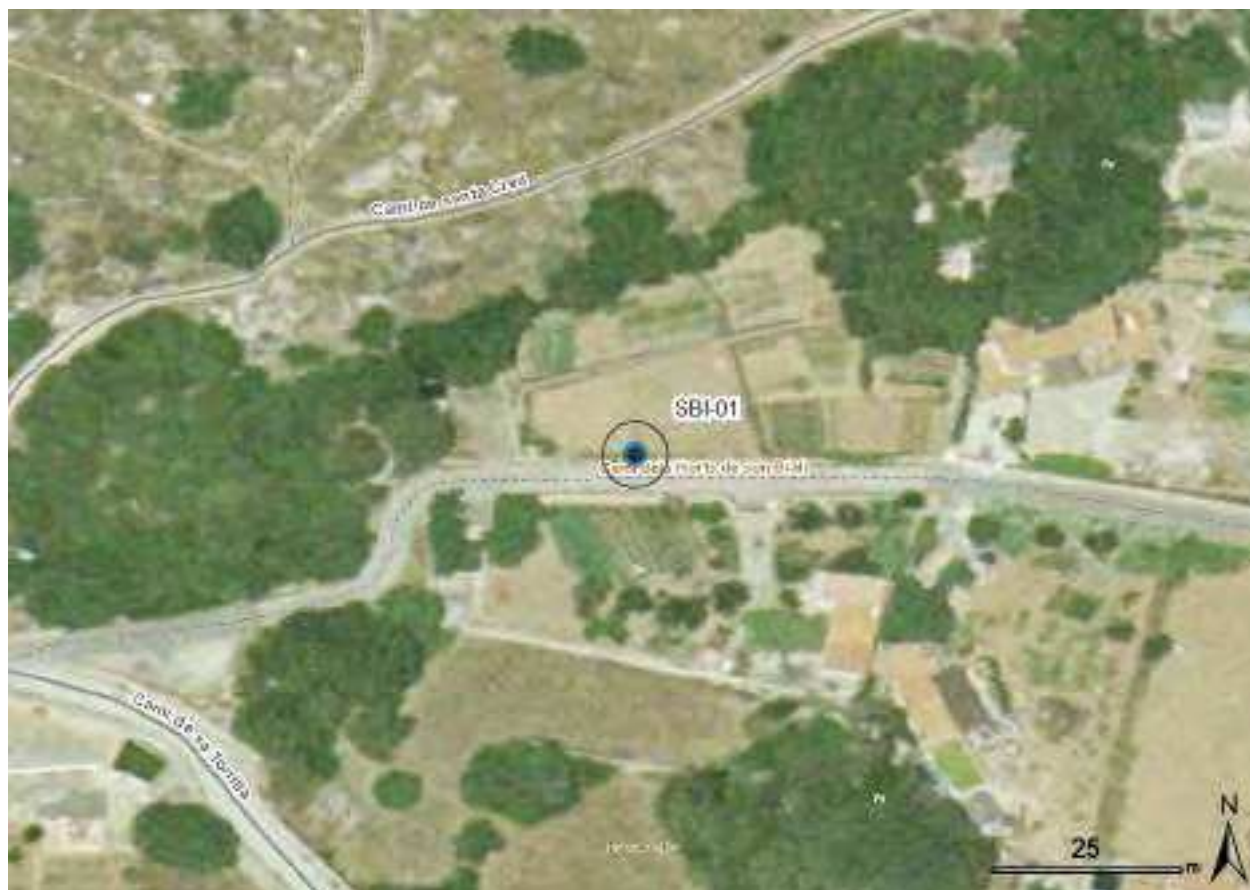



**SCF-01 COVA SÍNIA DE CALA FIGUERA**

**TIPOLOGIA :** HIPOGEU/COVA ARTIFICIAL

**ED50 UTM X = 609289 UTM Y = 4415876**

*Cartografia E 1:1000*

**Font. IDE Menorca**



**SCF-02 COVA DEL ULLASTRE**

**TIPOLOGIA :** COVA DEL ULLASTRE

**ED50 UTM X = 609166 UTM Y = 4415417**

*Cartografia E 1:1000*

**Font. IDE Menorca**



**SDR-01 COVES DEL CAMÍ VERD**

**TIPOLOGIA :** HIPOGEU / COVA ARTIFICIAL  
/ NECRÒPOLIS

**ED50 UTM X = 608891 UTM Y = 4415204**

*Cartografia E 1:1000*

**Font. IDE Menorca**





**SDR-02 COVA DALT PEDRERA**

**TIPOLOGIA :** HIPOGEU / COVA ARTIFICIAL

**ED50 UTM X = 609089 UTM Y = 4415557**

*Cartografia E 1:1000*

**Font. IDE Menorca**



**SEE-01 CONJUNT DE DUES COVES**

**TIPOLOGIA :** HIPOGEU/COVA ARTIFICIAL

**ED50 UTM X = 611060 UTM Y = 4413385**

*Cartografia E 1:1000*

**Font. IDE Menorca**



**STU-01 BASSA DE SON TUDURÍ**

TIPOLOGIA : BASSA

ED50 UTM X = 609282 UTM Y = 4415039

Cartografia E 1:1000

Font. IDE Menorca





**SVL-01 ELS HORTALS I EL FIGUERAL**

**TIPOLOGIA :** POBLAT TALAIÒTIC

**ED50 UTM X = 610930 UTM Y = 4411876**

*Cartografia E 1:1000*

**Font. IDE Menorca**



**SVL-02 COVA DELS HORTALS**

**TIPOLOGIA :** HIPOGEU/COVA ARTIFICIAL

**ED50 UTM X = 610889 UTM Y = 4411793**

*Cartografia E 1:1000*

**Font. IDE Menorca**

