

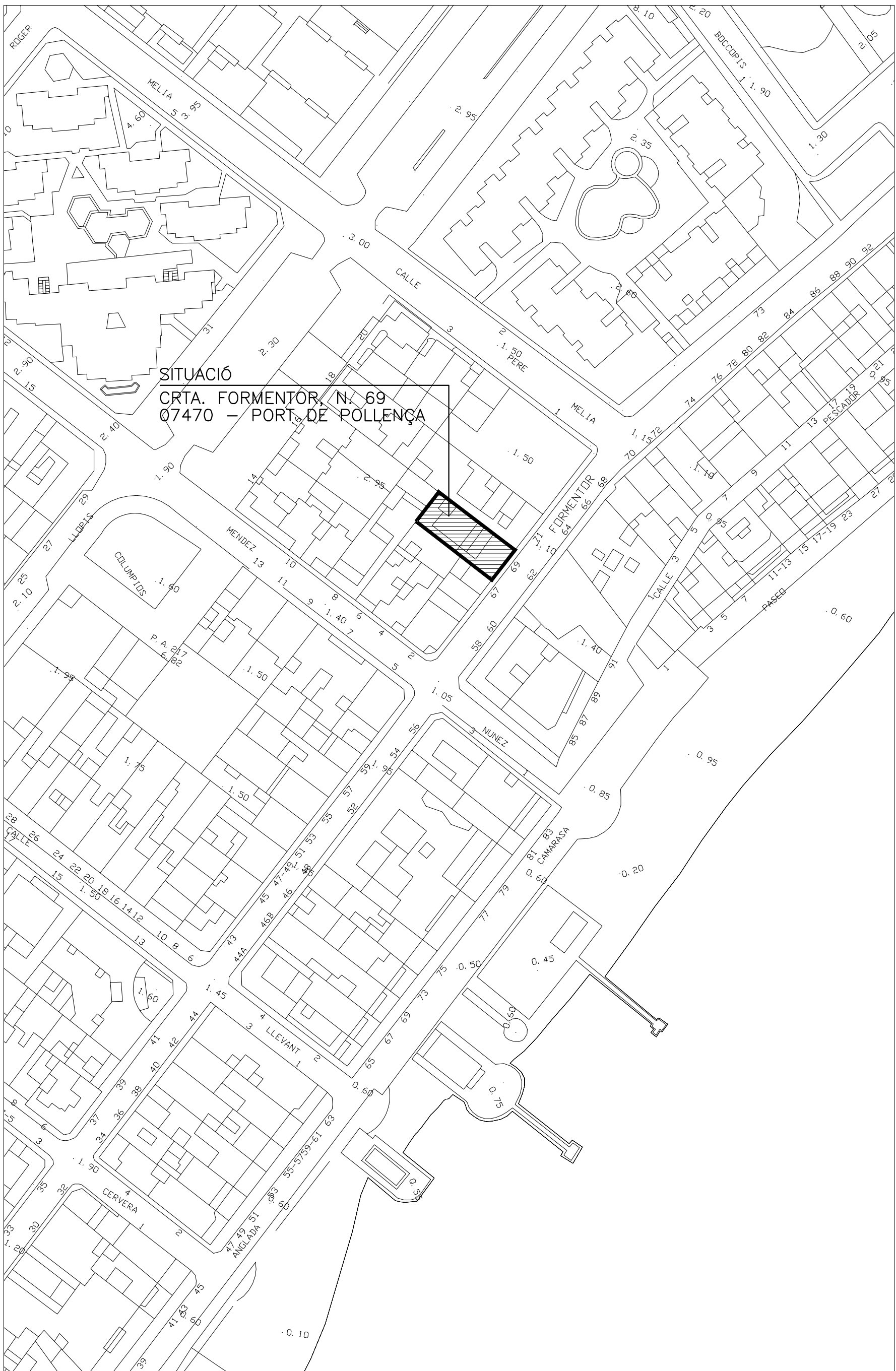

Normativa: Adaptació PGOM al POOT. E: 1/1000



SITUACIÓ. E: 1/1000



EMPLAÇAMENT. E: 1/200

ESTUDI DE DETALL D'AMPLIACIÓ D'HABITATGE UNIFAMILIAR

ARQUITECTE:
CÀNAVES LLOBETA, Antoni

SITUACIÓ:
Carret. de Formentor, 69
07410 - PORT D'POLLENÇA

EXP.09/641

DAA3, Arquitectura i Disseny
daa3@daa3.net TEL. 971535200 c/ SANT DOMINGO Nº 3 POLLENÇA 07400

PROMOTOR:
GAULTIER, Eric Nicolas
GAULTIER, Chantal

01

ESCALA

JUNY 2017

SITUACIÓ I EMBLACAMENT

Normativa Aplicable

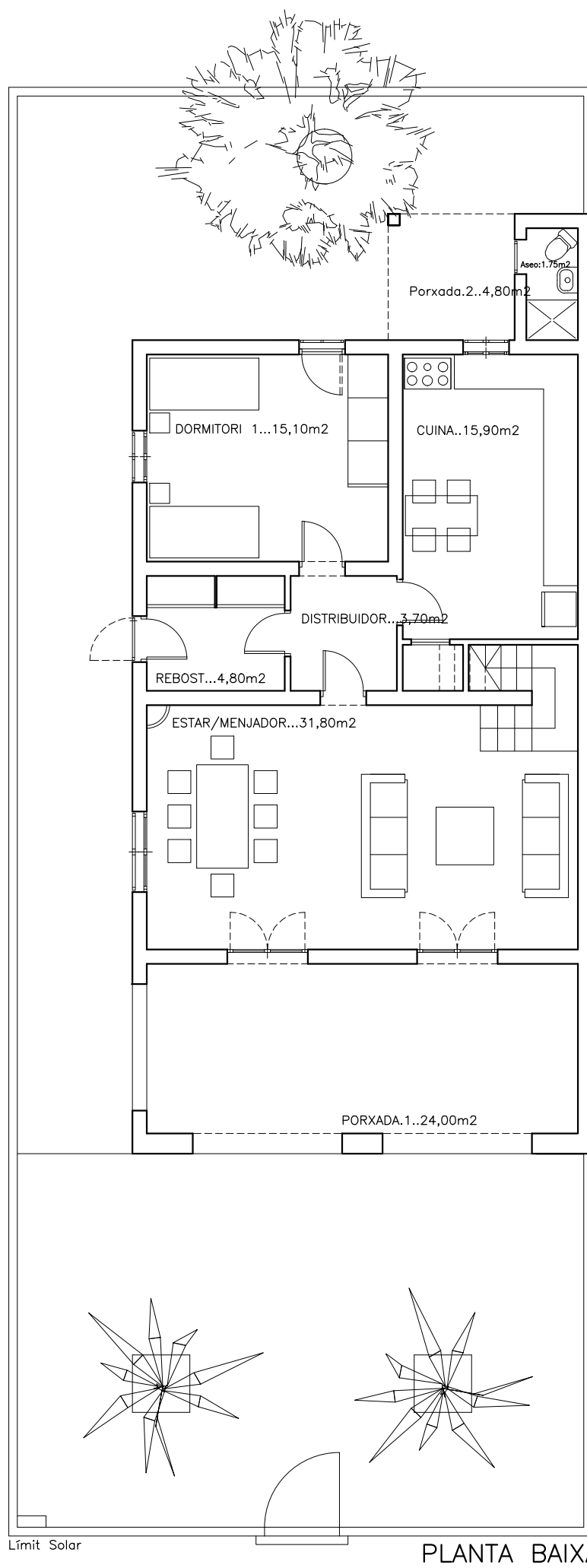
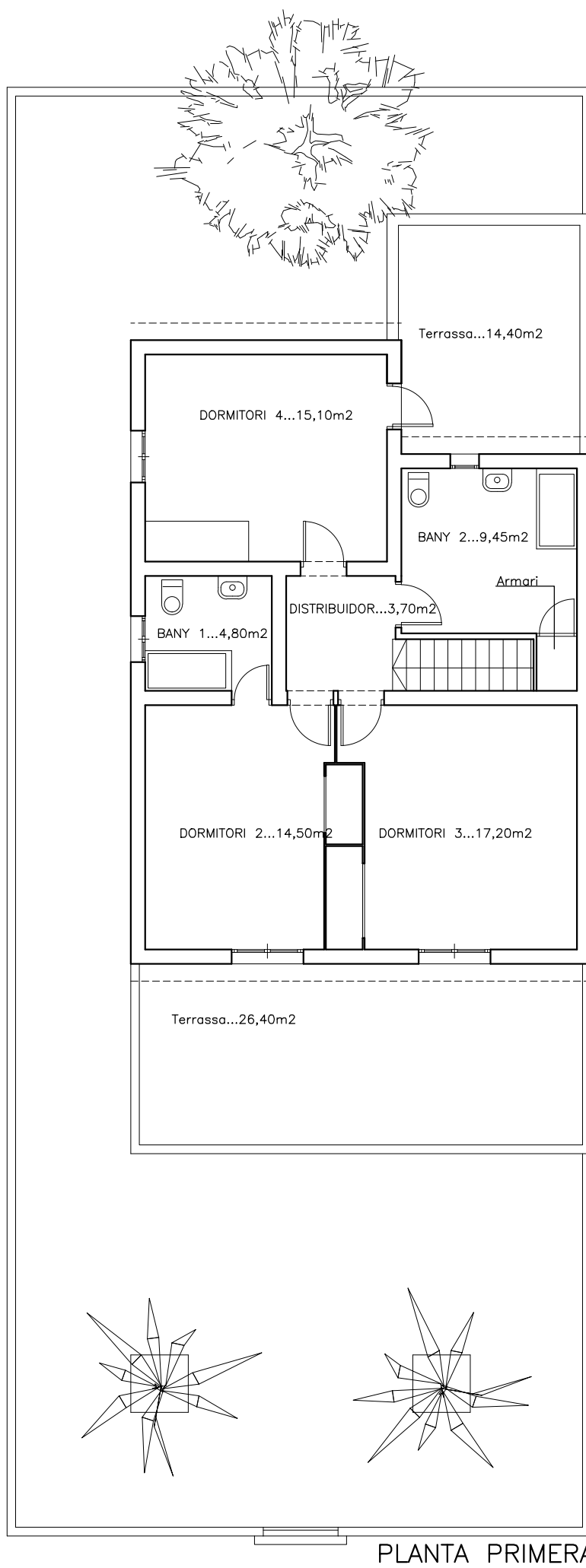
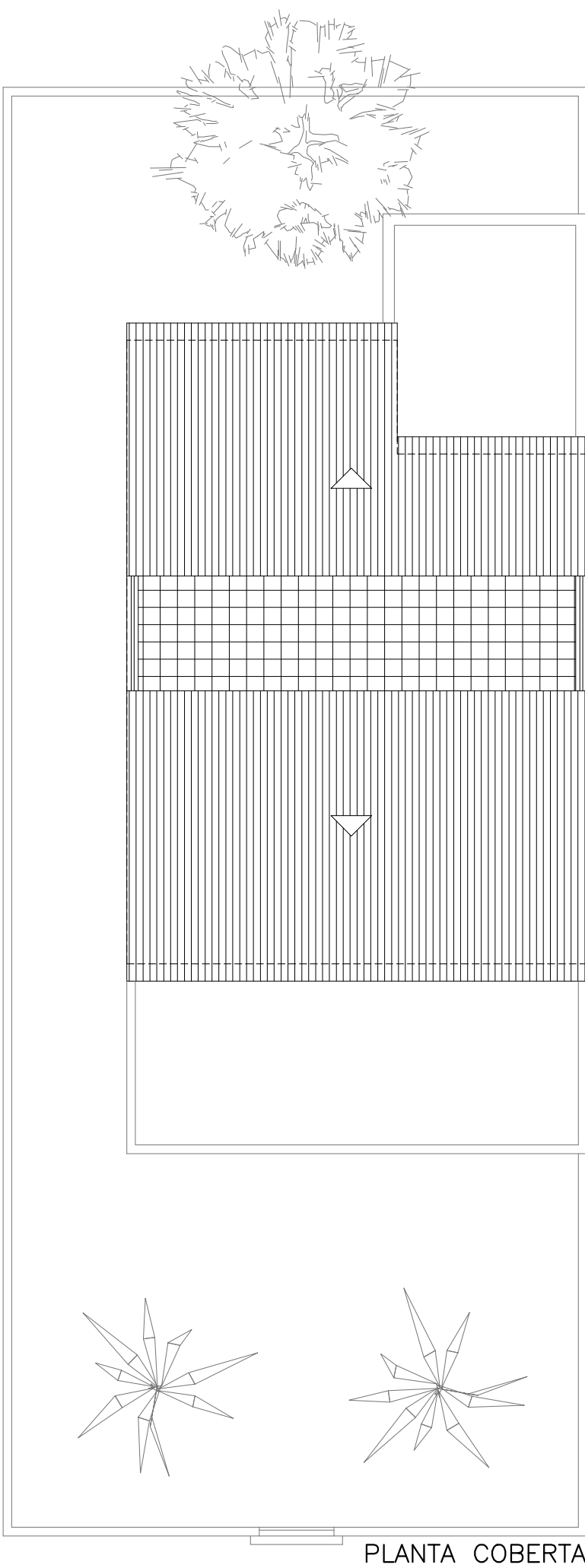
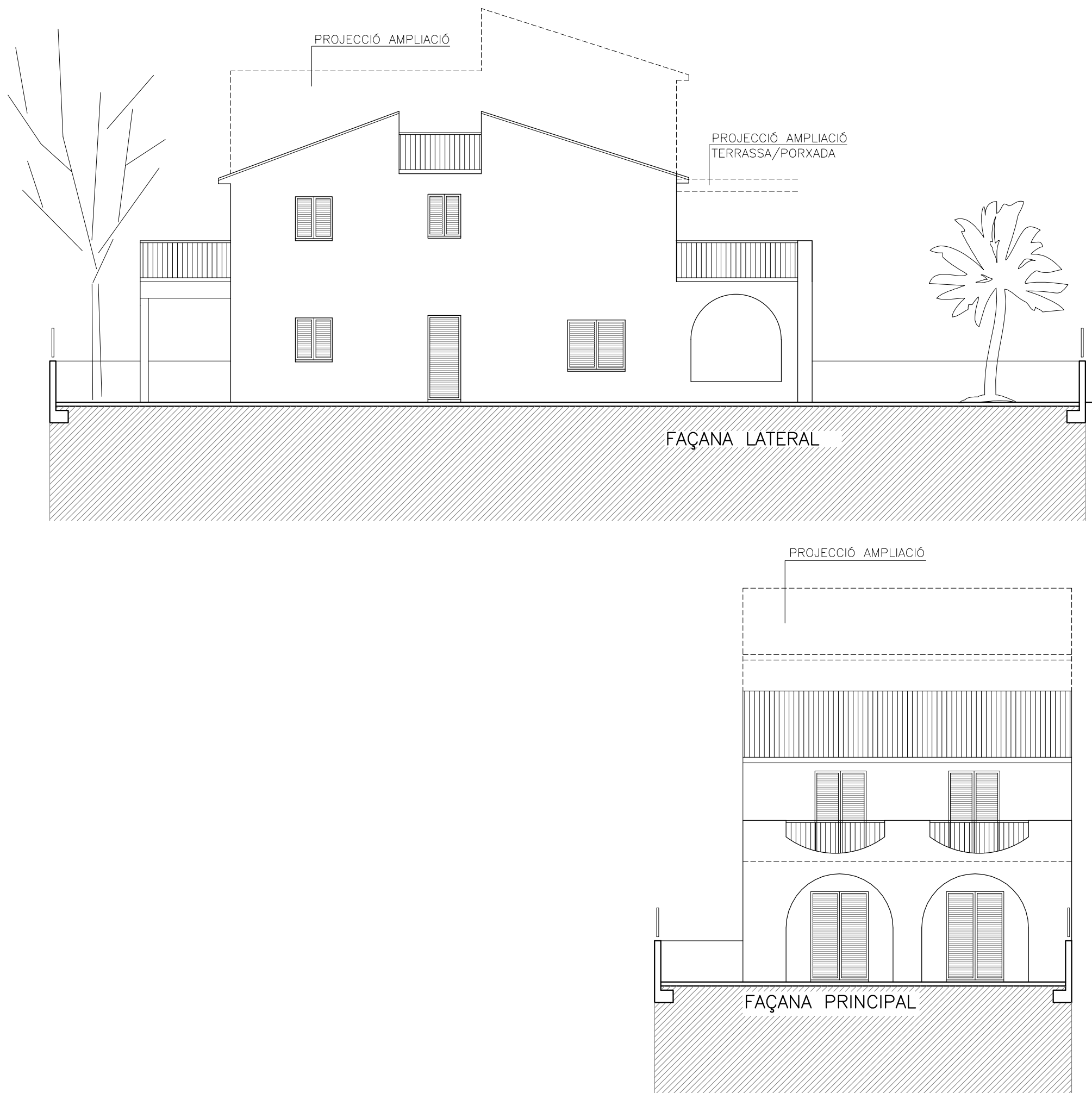
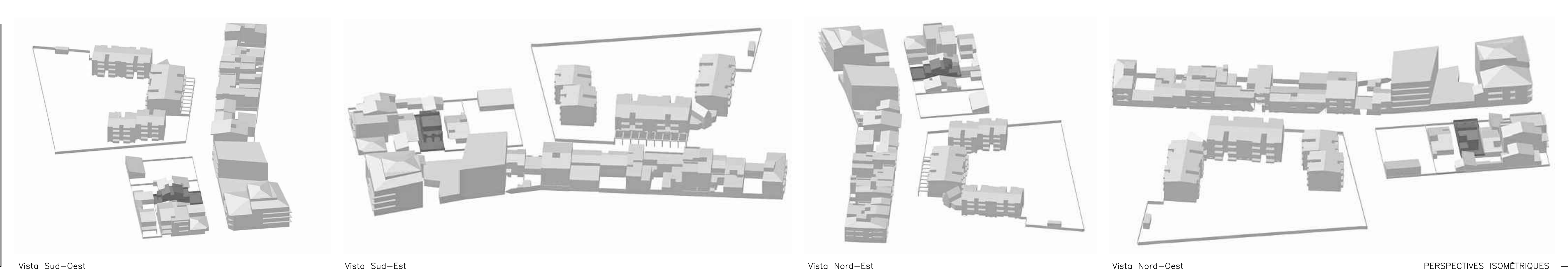

ESTUDI DE DETALL D'AMPLIACIÓ D'HABITATGE UNIFAMILIAR

ARQUITECTE: CÀNAVES LLOBETA, Antoni
SITUACIÓ: Carret. de Formentor, 69
07410 - PORT D'POLLENÇA
EXP.09/641
PROMOTOR: GAULTIER, Eric Nicolas
GAULTIER, Chantal
DAA3, Arquitectura i Disseny
daa3@daa3.net TEL. 971535000 c/ SANT DOMINGO Nº 3 POLLENÇA 07400
ESTAT ACTUAL. Planta Baixa i Primera
Alçats i Perspectives Isomètriques
ESCALA 1/100
JUNY 2017

02

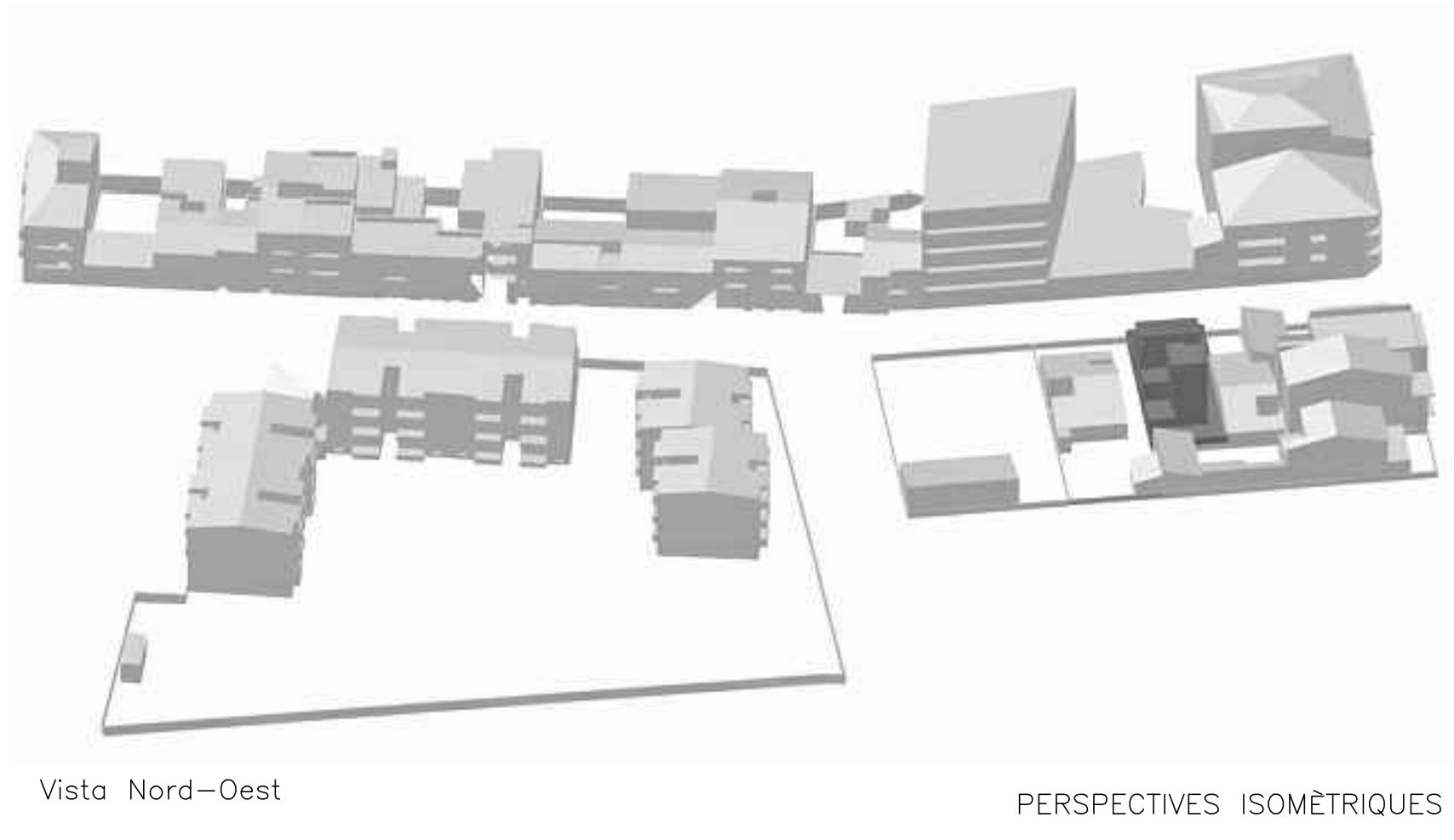
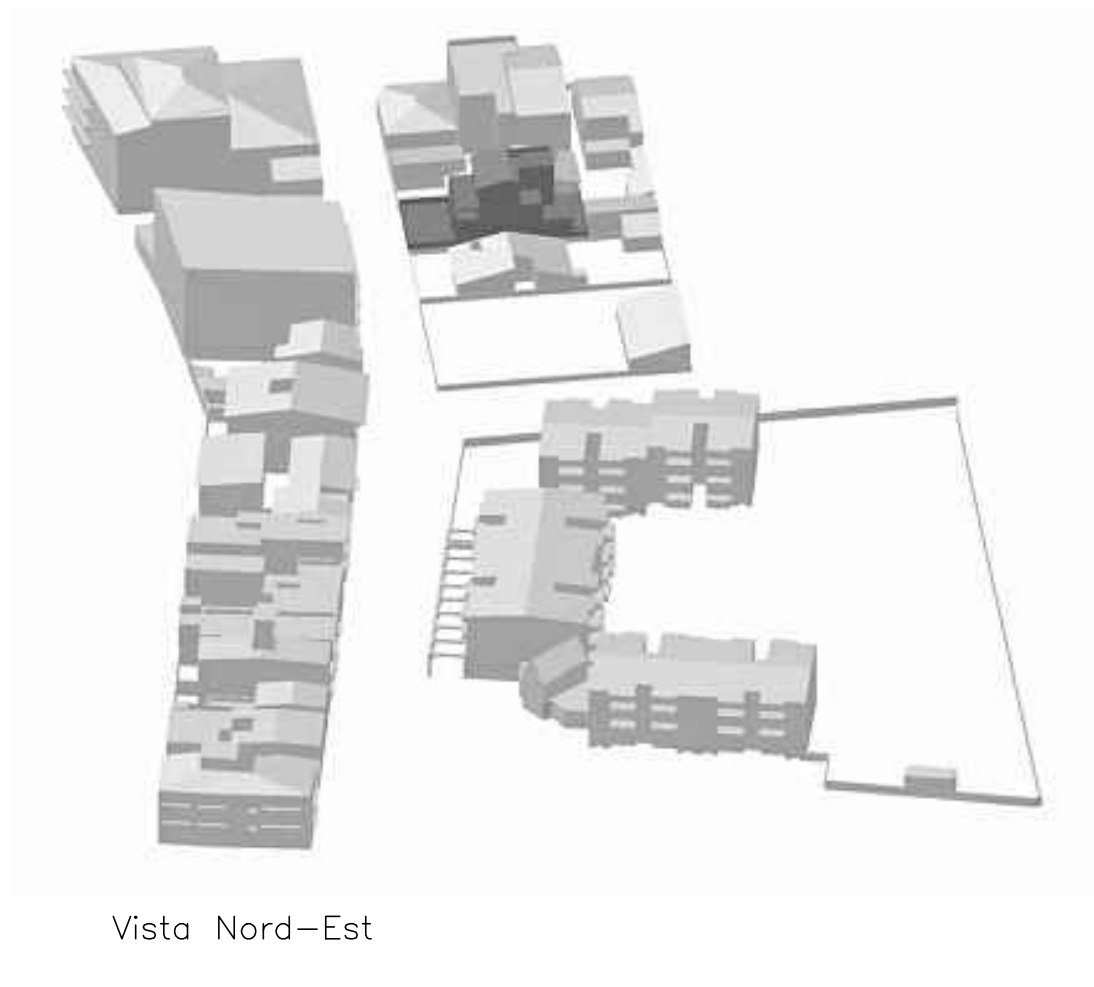
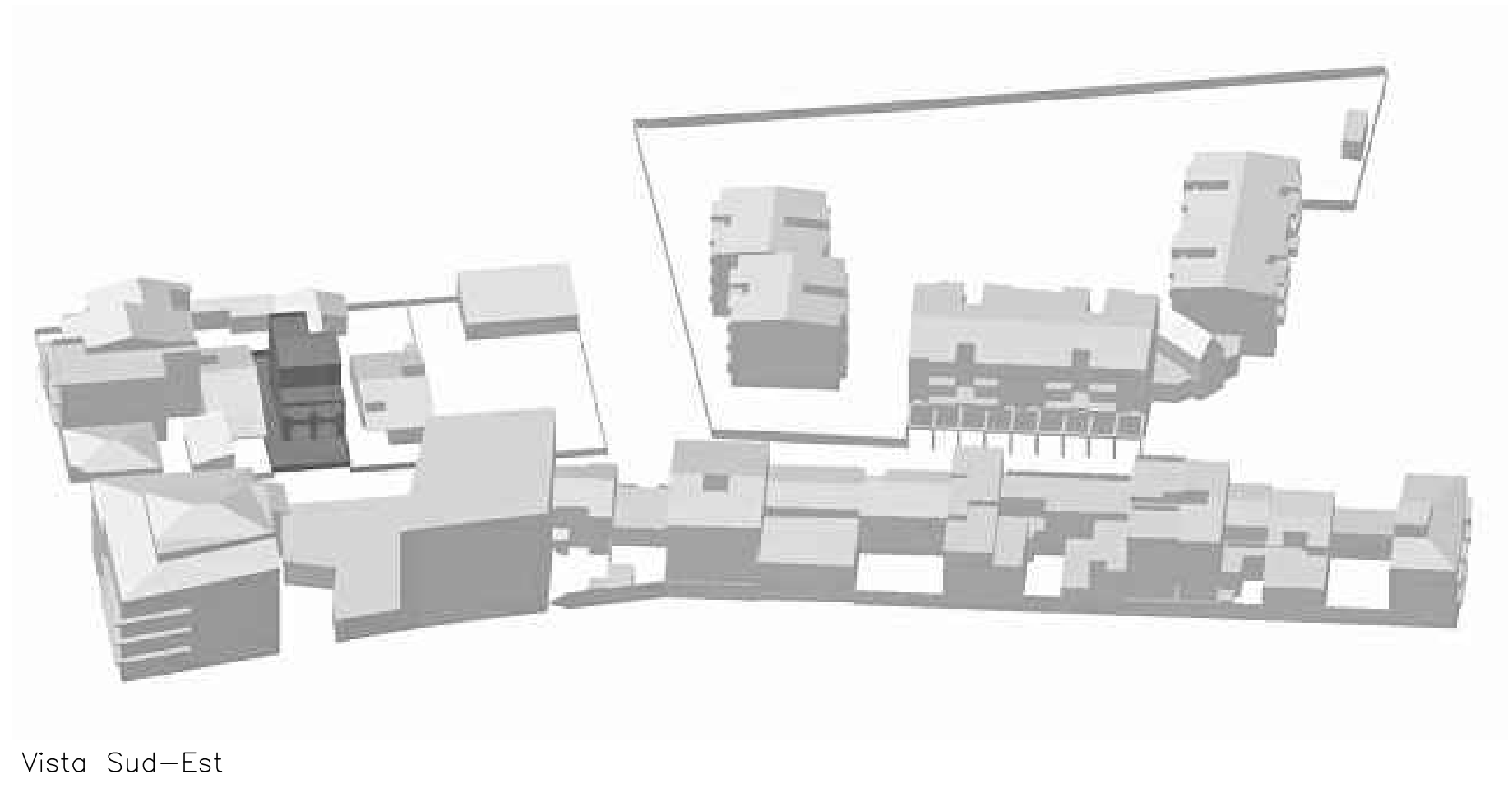
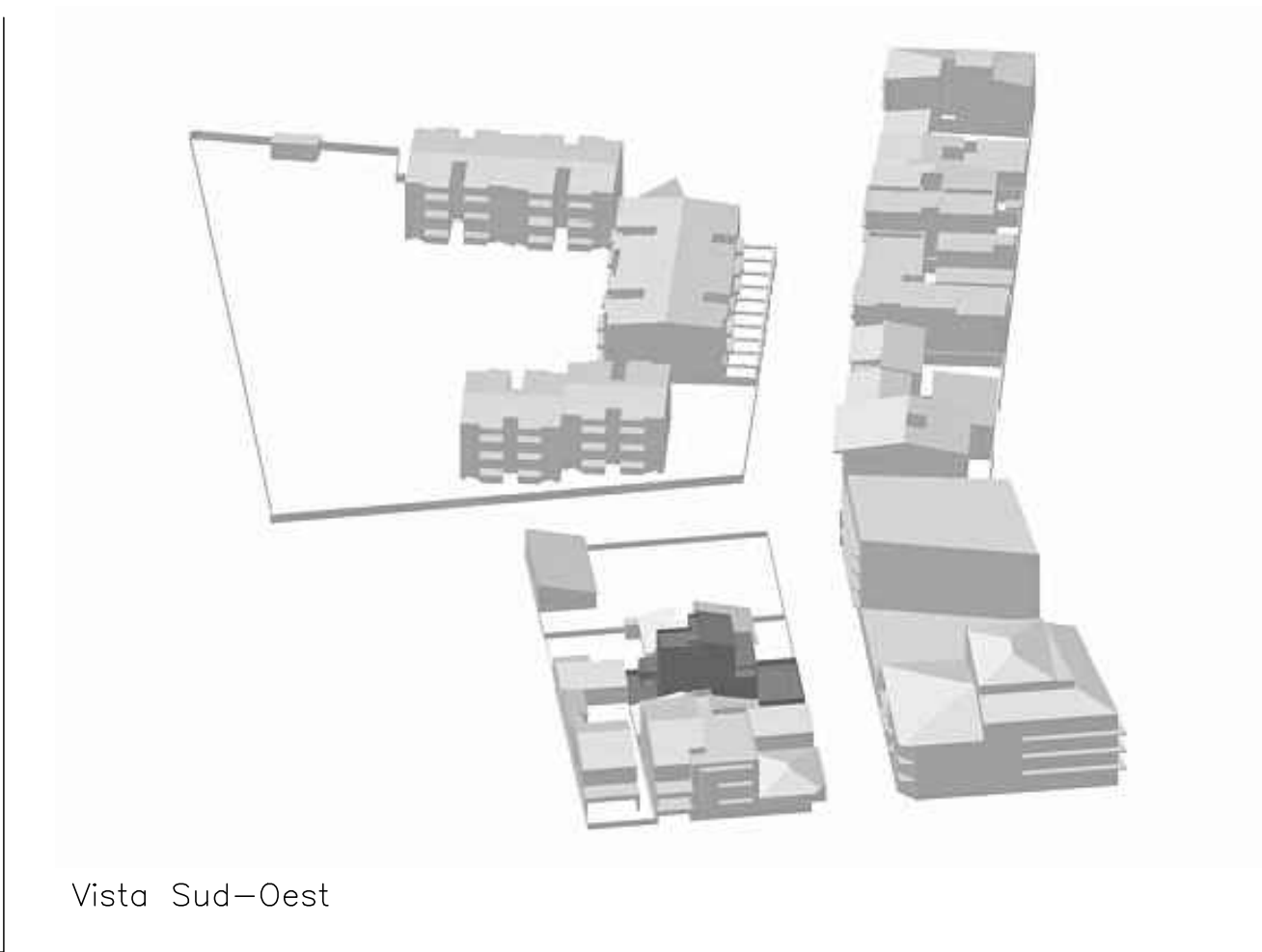

PERSPECTIVES ISOMÉTRIQUES

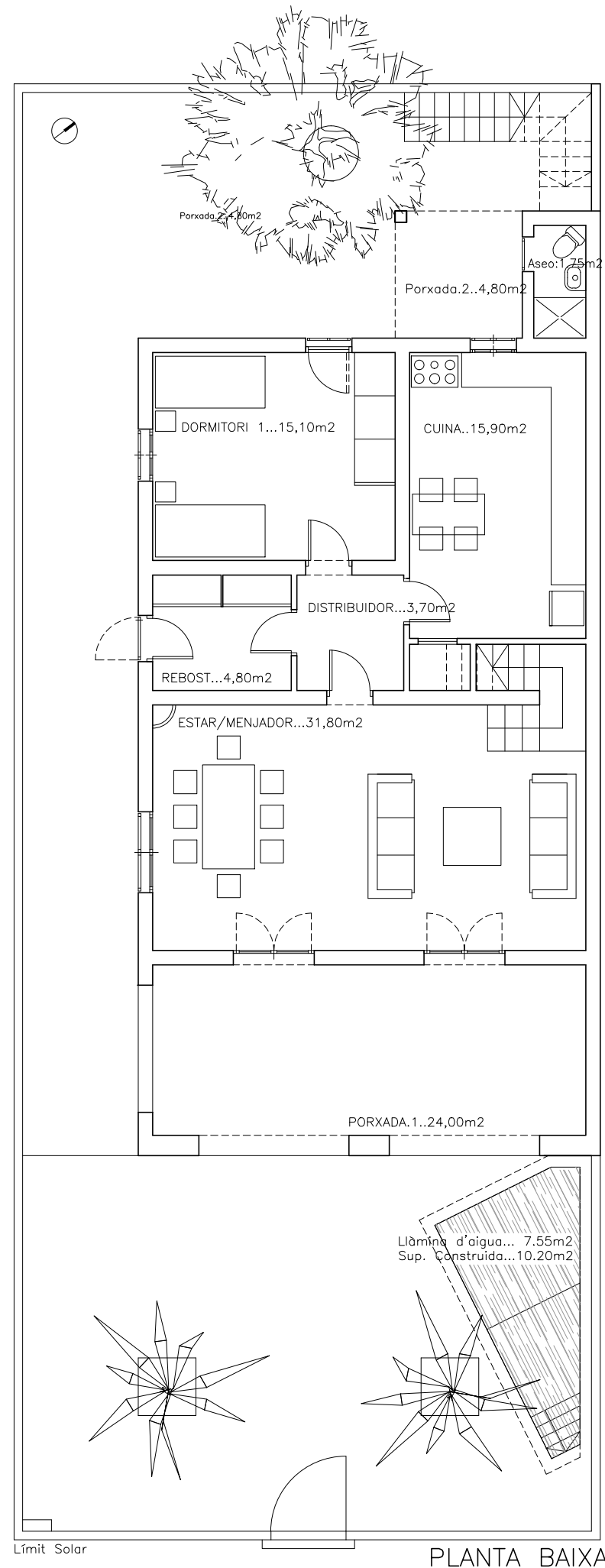
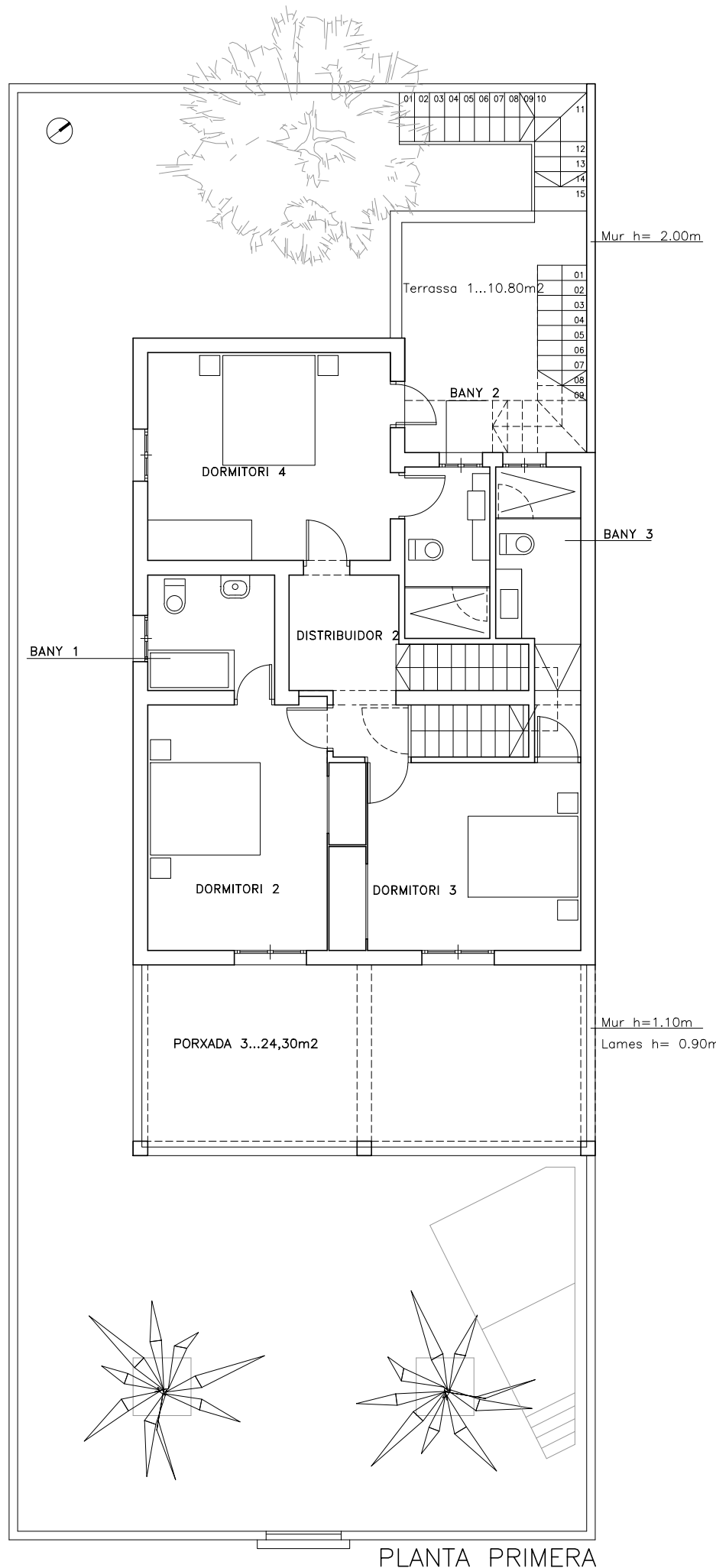
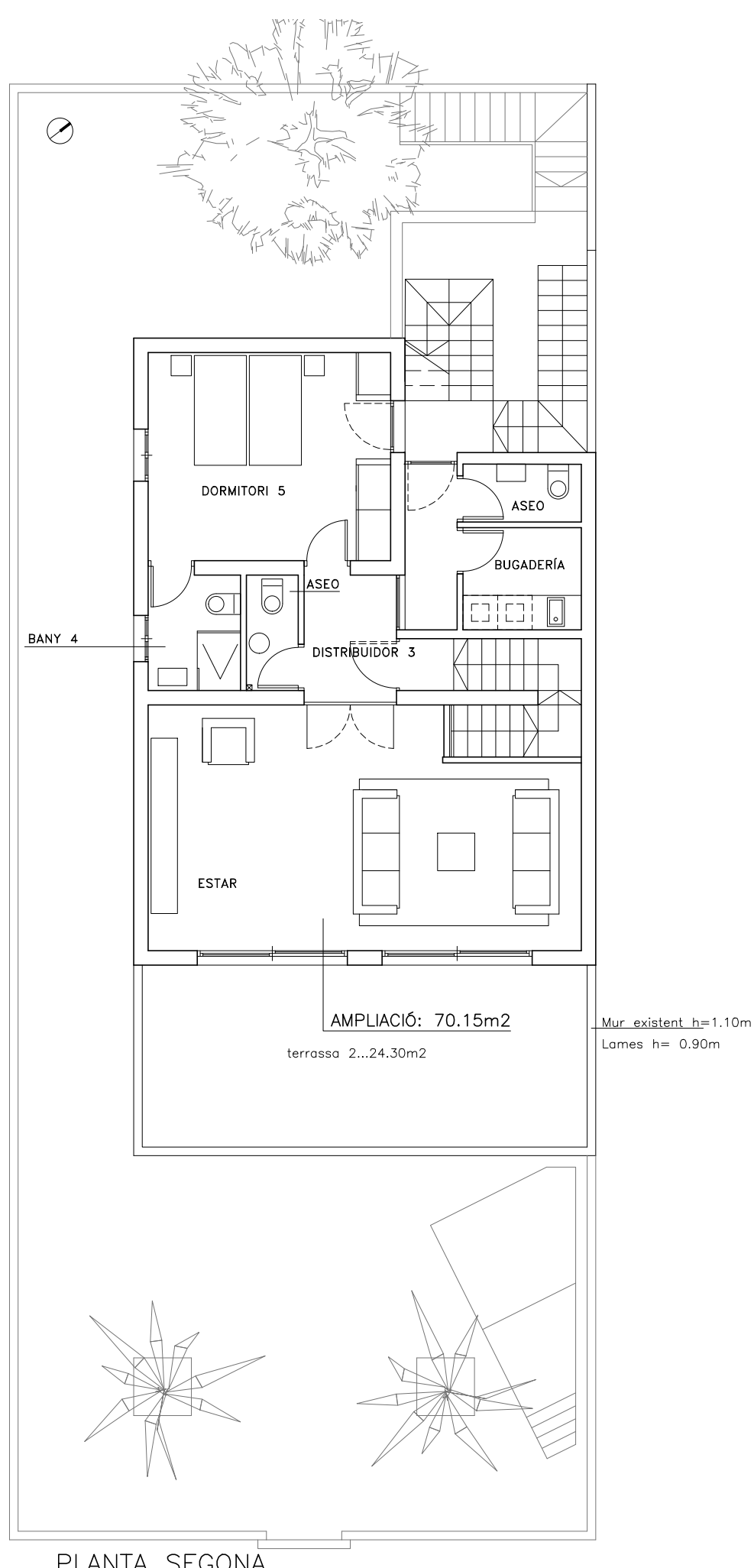
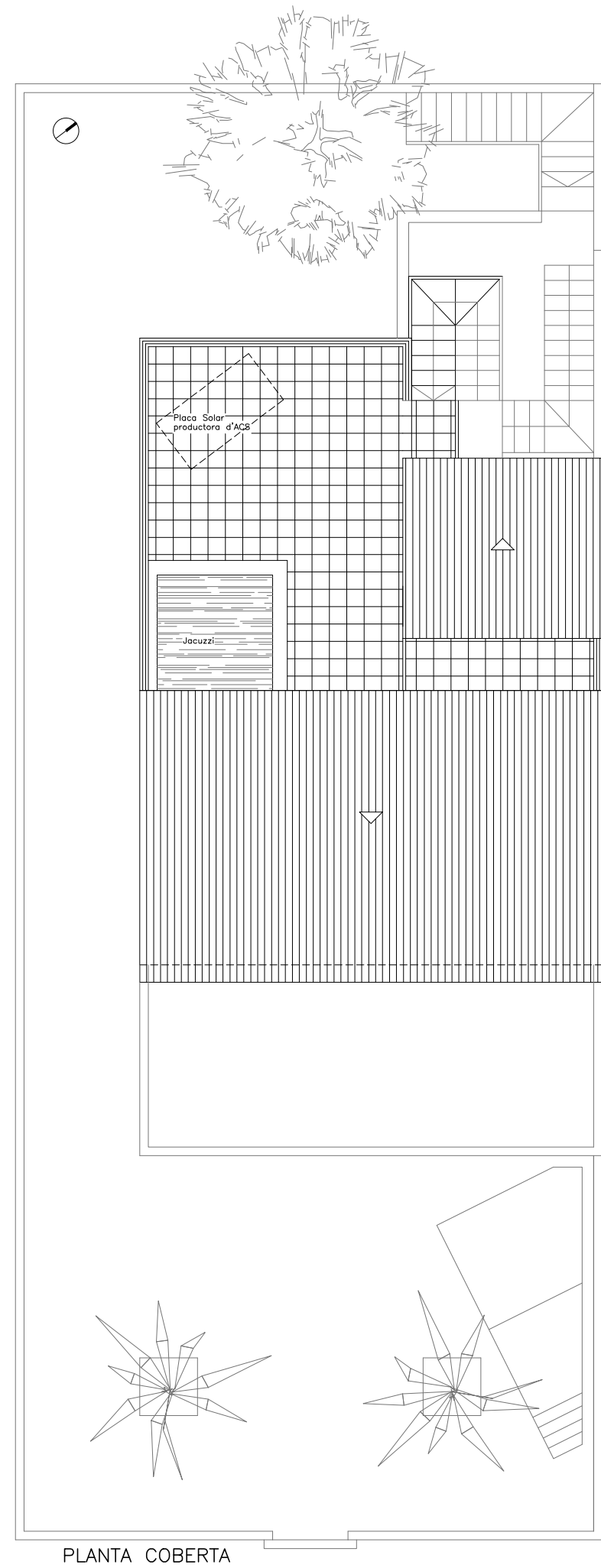

Modif. Agost 2017
**ESTUDI DE DETALL D'AMPLIACIÓ
D'HABITATGE UNIFAMILIAR**

ARQUITECTE: CÀNAVES LLOBETA, Antoni	SITUACIÓ: Carret. de Formentor, 69 07410 - PORT D'POLLENÇA	EXP.09/641
PROMOTOR: GAULTIER, Eric Nicolas GAULTIER, Chantal		03
DAA3. Arquitectura i Disseny daa3@daa3.net TEL. 971535000 c/ SANT DOMINGO Nº 3 POLLENÇA 07400		
PROPOSTA. Plantes Perspectives Isomètriques		ESCALA 1/100

JUNY 2018

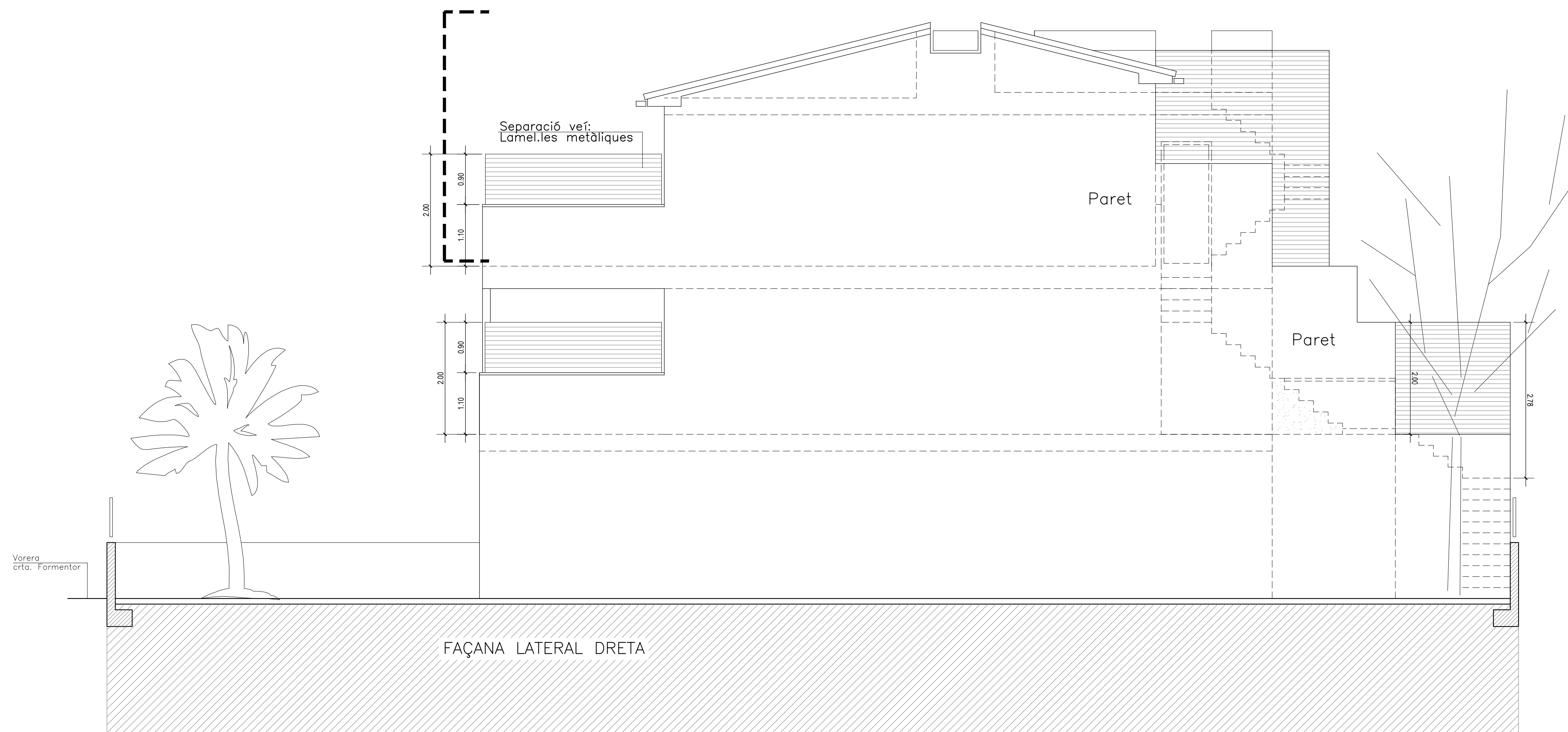
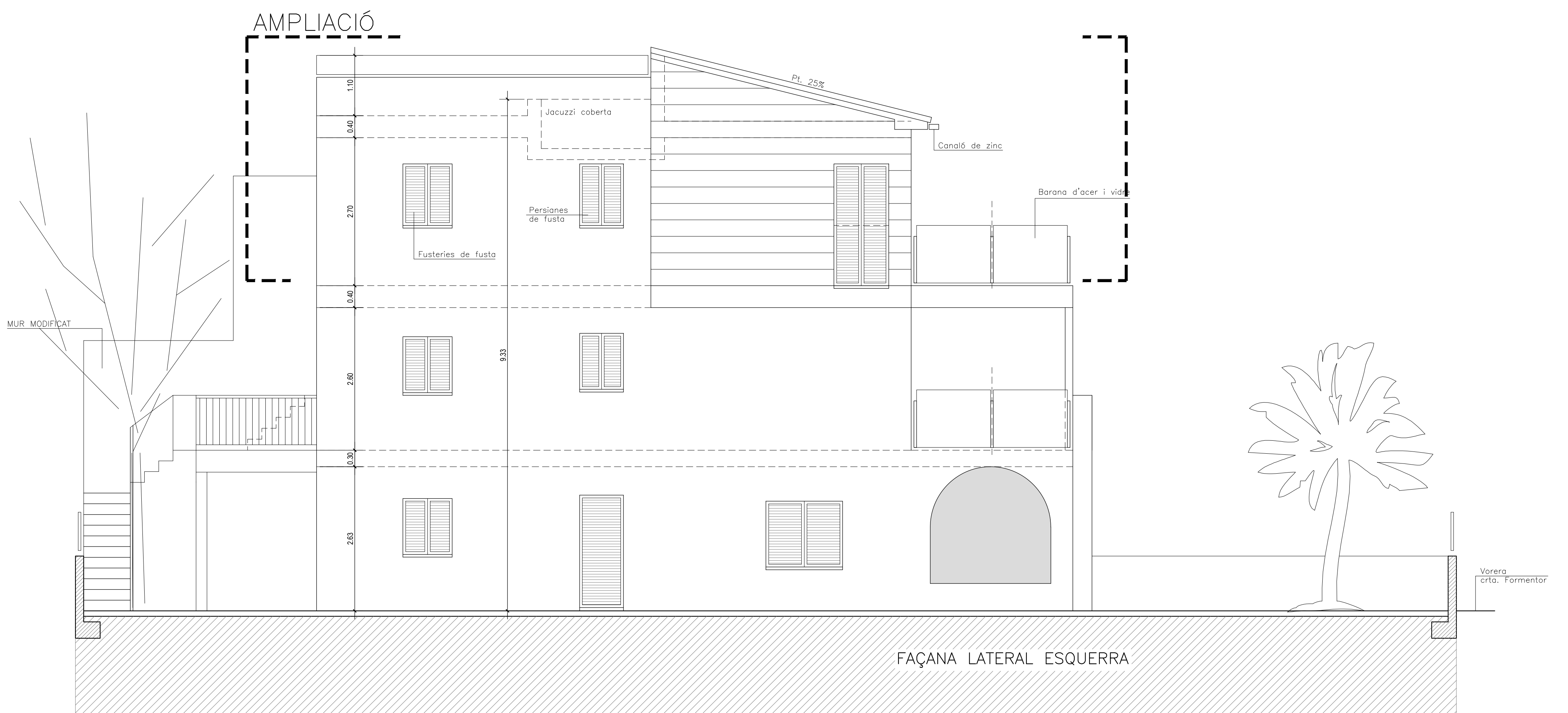
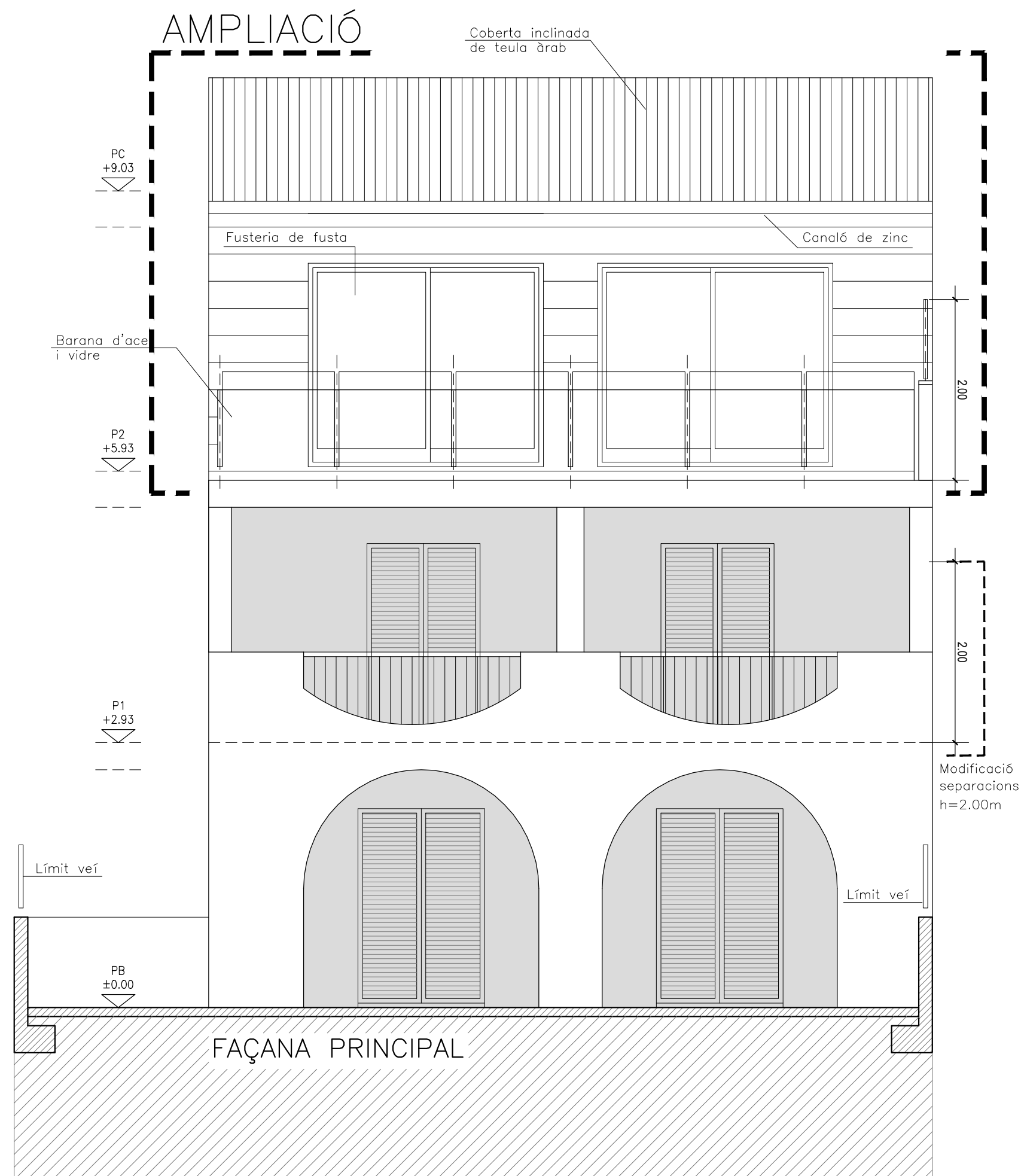

Modif. Agost 2017

ESTUDI DE DETALL D'AMPLIACIÓ D'HABITATGE UNIFAMILIAR