



superficie de  
SRC-AT  
79,79m<sup>2</sup>

cota tapa: 18.56 m  
prof. pozo: - 1.5m  
cota fondo pozo: 17.06 m

Superficie 1.176.21 m<sup>2</sup>

Superficie 700.00 m<sup>2</sup>

est00 02

ALVARO GONZALEZ DE LA TIENNE | ARQUITECTO | F.H. 0034.671.19.27.00 - 0034.61.546.37.10 - LA 0034.618.22.078 | Elaboración y actualización de planos | Estación de bombeo de agua | 815

LA PROPIEDAD

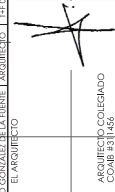

ARQUITECTO COLEGiado  
COAB #311456

NIVEL DE JONG  
REPRESENTANTE  
Nigel de Jong | calle pavo real, s/n, santa eulalia, ibiza | julio 2018  
estudio de detalle de la parcela #14-16 de la calle pavo real  
parcela | parcela estado inicial | 1/200







cota tapa: 18.56 m  
prof. pozo: - 1.5m  
cota fondo pozo: 17.06 m

poste con  
farola  
hornacina de aguas

cota tapa 16.39 m

sondeo

sondeo

sondeo

sondeo

ALVARO GONZALEZ DE LA FUENTE | ARQUITECTO | T+34 908 971 19 97 00 - 0034 913 201 078 | [labizarquitectur@gmail.com](mailto:labizarquitectur@gmail.com) | [www.labizarquitectur.es](http://www.labizarquitectur.es) | 181.6

LA PROPIEDAD

ARQUITECTO COLABORADOR  
CONV 9311468

NIGEL DE JONG  
REPRESENTANTE

Nigel de Jong | calle pavo real s/n, santa eulalia, ibiza | julio 2018  
estudio de detalle de la parcela #14-16 de la calle pavo real  
parcela | resultado final | 11/200

est00 05

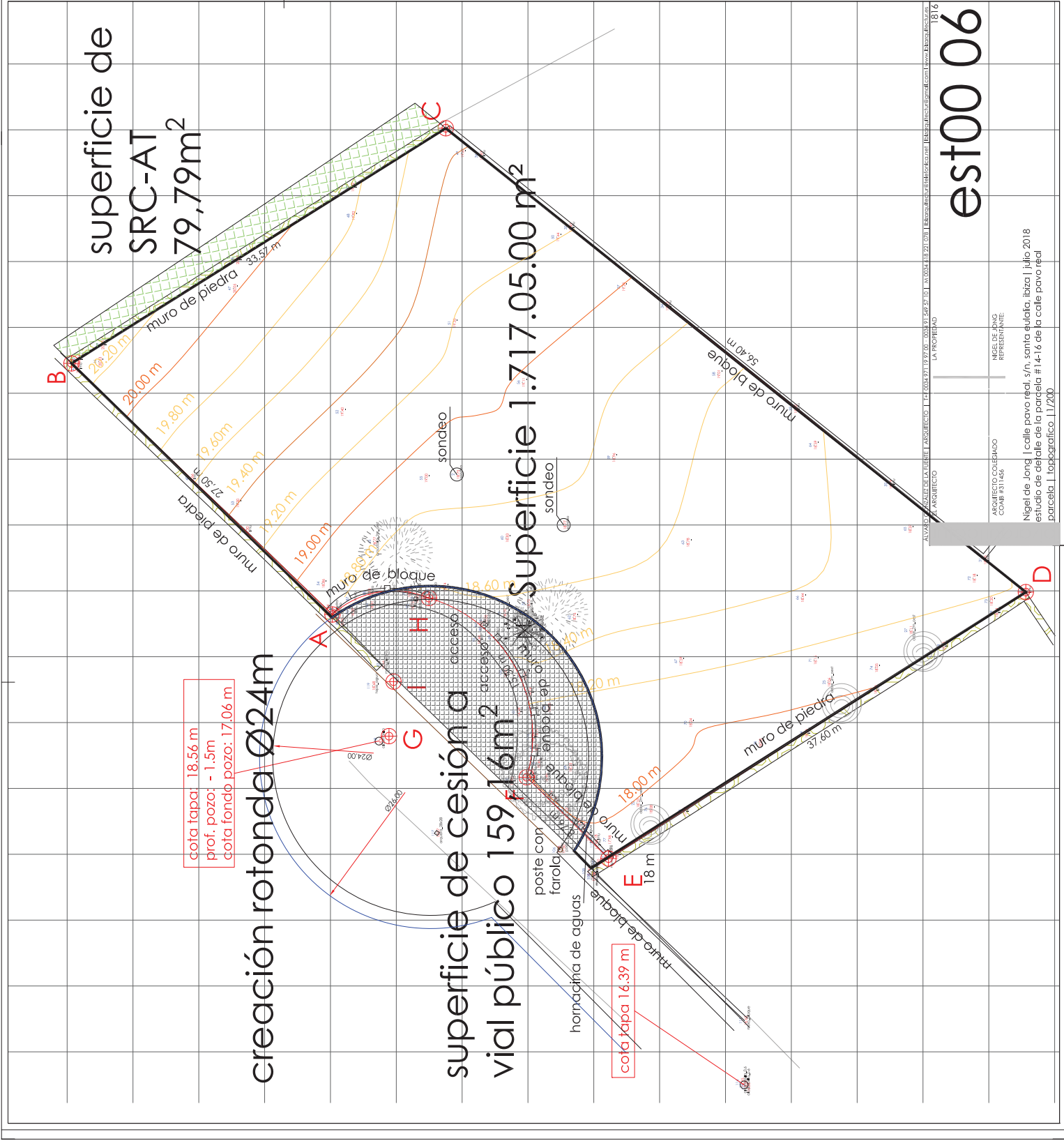





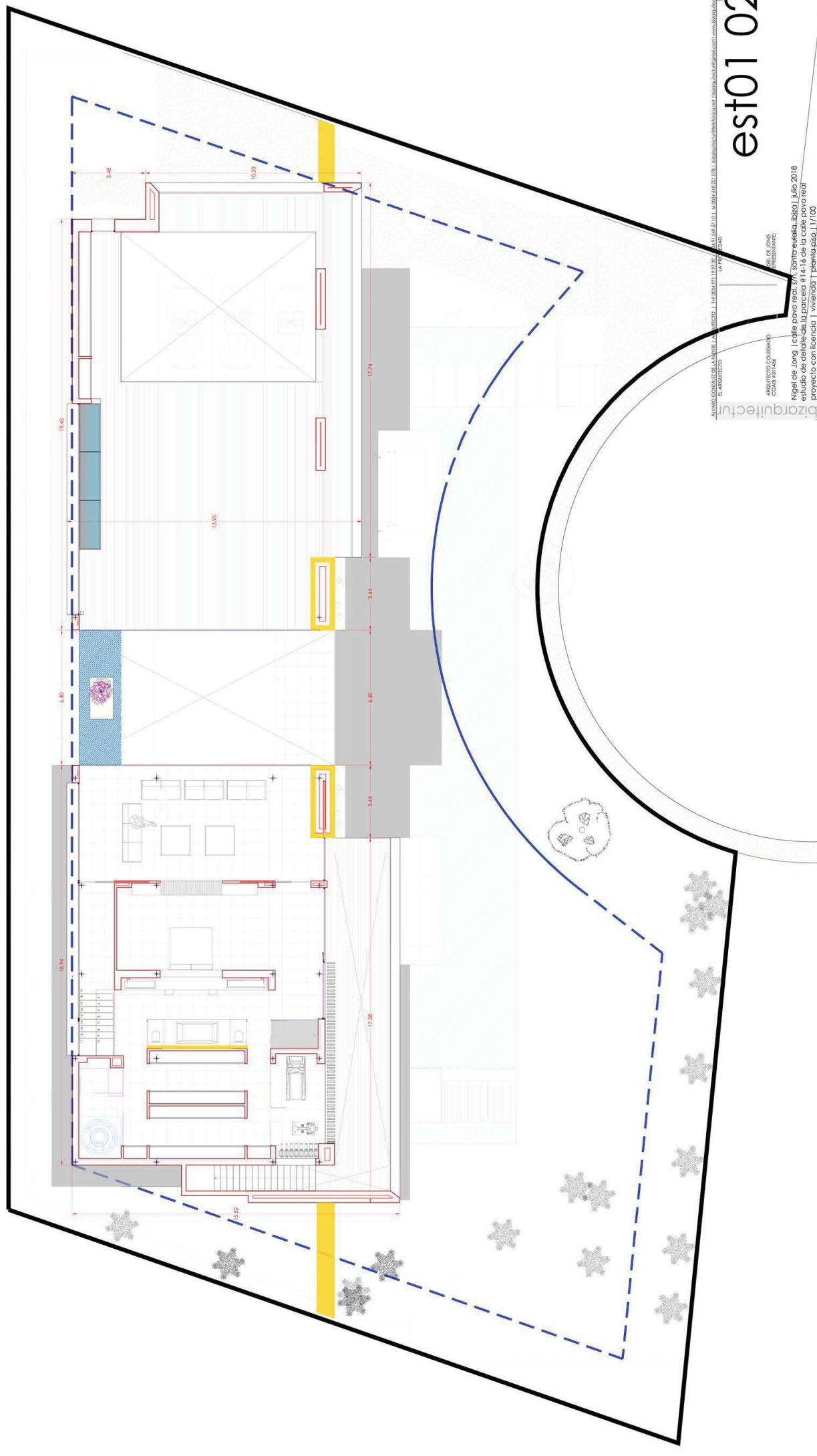





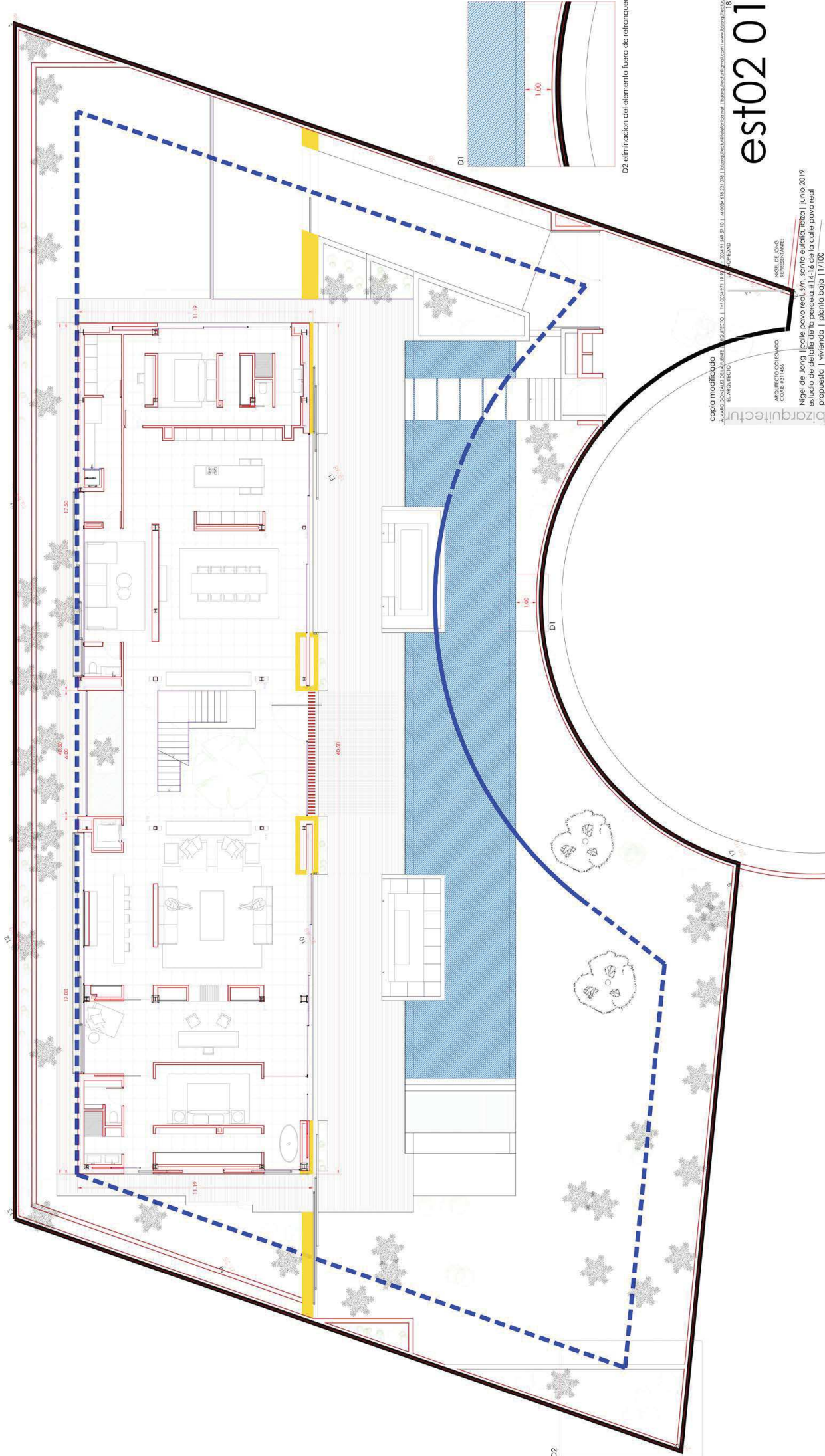

D2 eliminación del elemento fuera de retanqueos

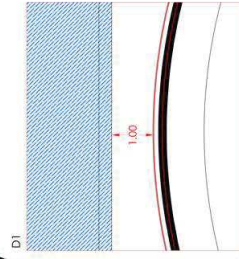

copla modificada  
ALVARO GONZALEZ DE LA LANTIA  
E. ARQUITECTO

est02 01

ARQUITECTO COLABORADOR  
COAR ESTILAS

Nigel de Jong | calle pavo real s/n. santa eulalia, toza | junio 2019  
estudio de detalle de la parcela #14-16 de la calle pavo real  
propuesta | vivienda | planta baja | 1/17/00

est02 02  
1816

ARQUITECTO COLEGIADO  
COAIB #311456

GEL DE JONG

Nigel de Jong | calle pavo real | santa eulalia, ibiza | julio 2018  
estudio de detalle de la parcela #14-16 de la calle pavo real  
propuesta | vivienda | planta piso | 1/100

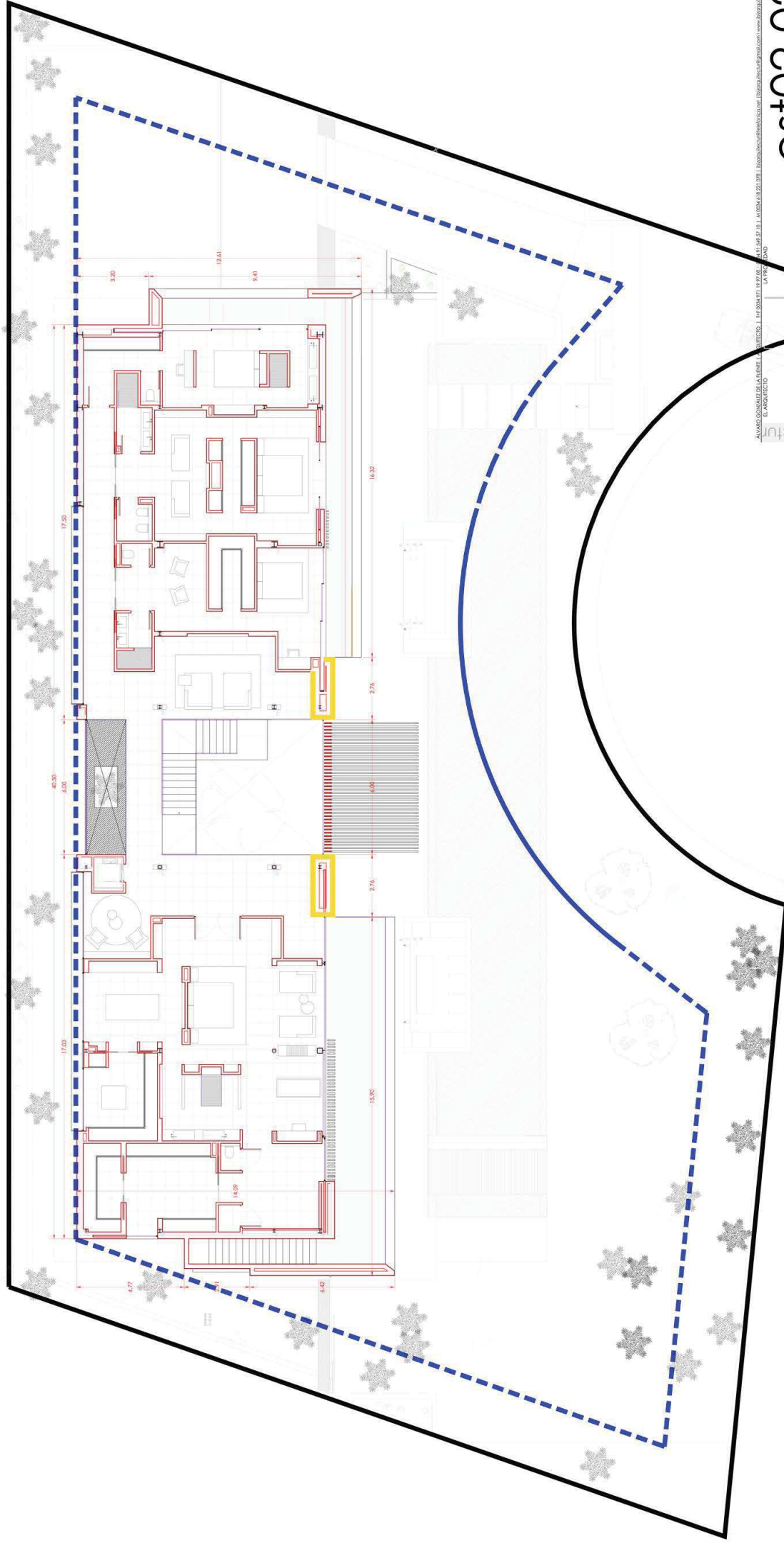



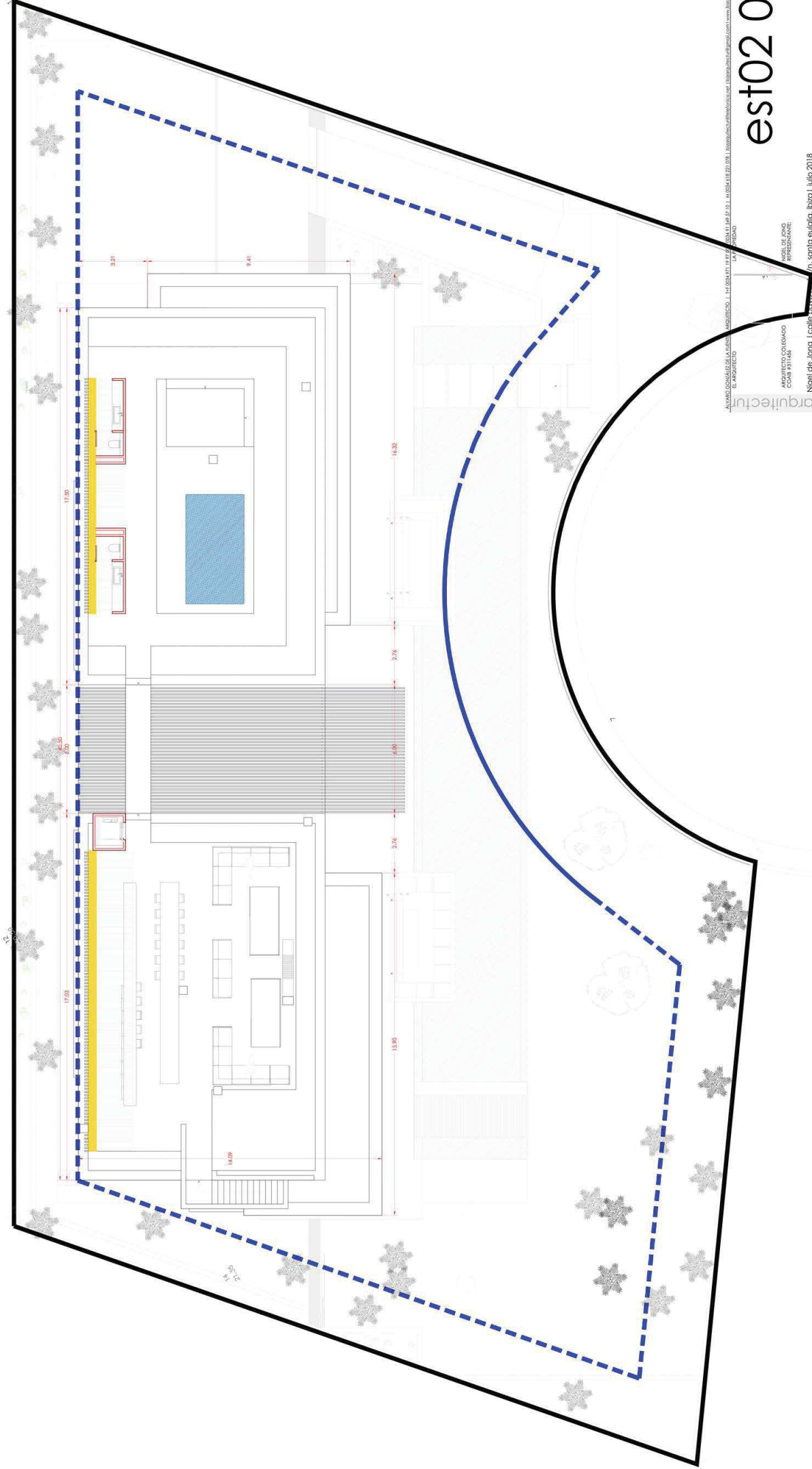

ALVARO GONZALEZ DE LA TORRE, ARQUITECTO. I. N.º 2024.711.19.87.02. 034.41.44.87.03.1. N.º 0024.118.27.038.1. Edificio de viviendas unifamiliares. www.bizorquitectura.es

LA PROPUESTA

E. ARQUITECTO

bizorquitectura

est02 03

ARQUITECTO COLABORADOR  
COMAR ESTILAS

ANGEL DE JONG  
RESPONSABLE

Nigel de Jong | calle Pío Baroja, 11. Santa Eulalia, Ibiza | julio 2018  
estudio de detalle de la parcela #14-16 de la calle pavo real  
propuesta | vivienda | planta cubierta 11/100



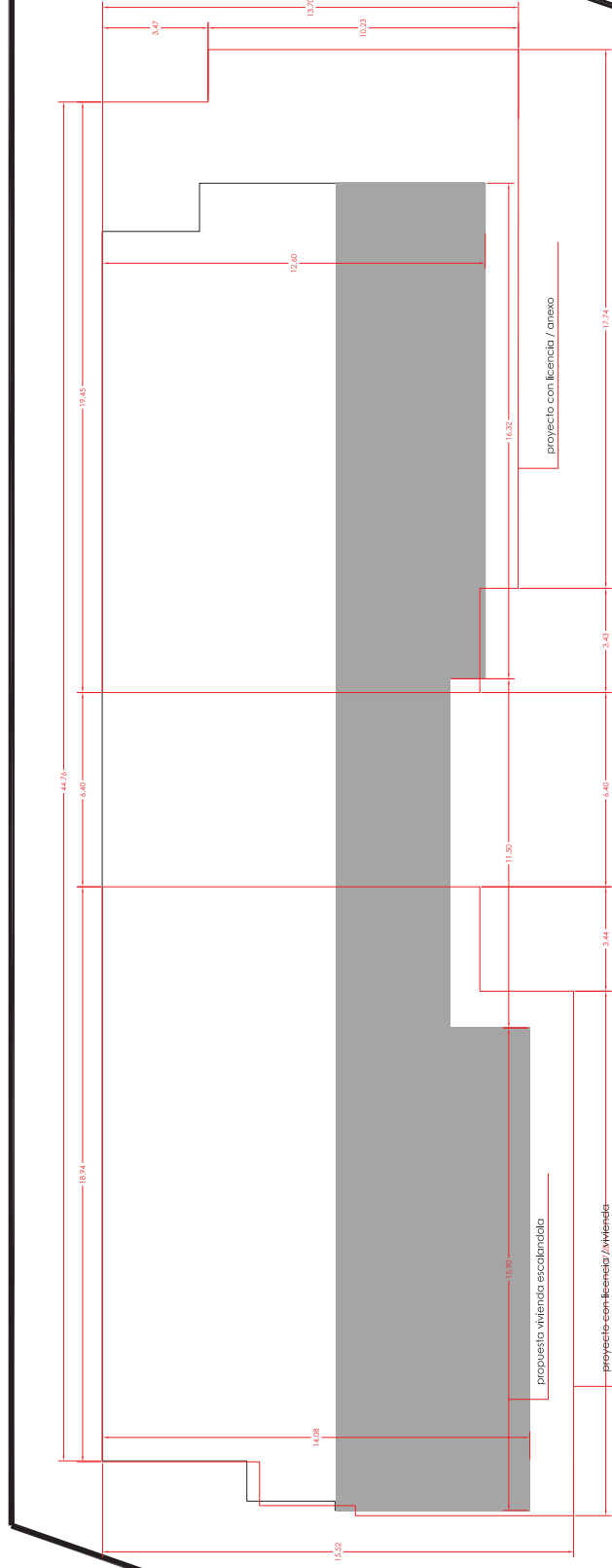

AYVARD GONZÁLEZ LARSEN | LARSEN | 14.03.17 | 12.8.2018 | 8.56.27.13 | AYVARD GONZÁLEZ LARSEN | 14.03.17 | 12.8.2018 | 8.56.27.13 | AYVARD GONZÁLEZ LARSEN | 14.03.17 | 12.8.2018 | 8.56.27.13



AYVARD GONZÁLEZ LARSEN  
ARQUITECTO

AYVARD GONZÁLEZ LARSEN  
ARQUITECTO

est03 01

Nigel de Jong | Calle po...  
estudio de detalle de la parcela...  
comparativa | vivienda | 1/100