

CALLE LOS ROSALES

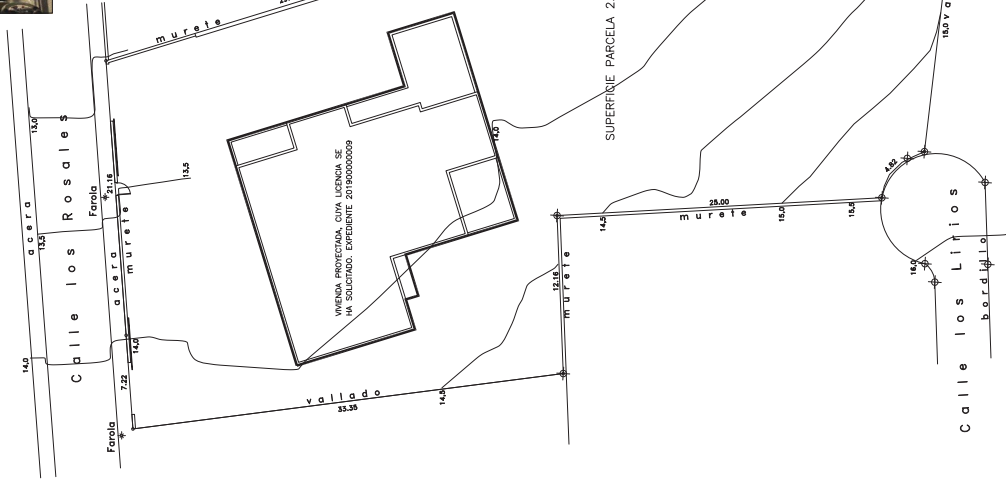

PARCELA CON EDIFICACION PROYECTADA

ESCALA 1:200



CALLE LOS LIRIOS

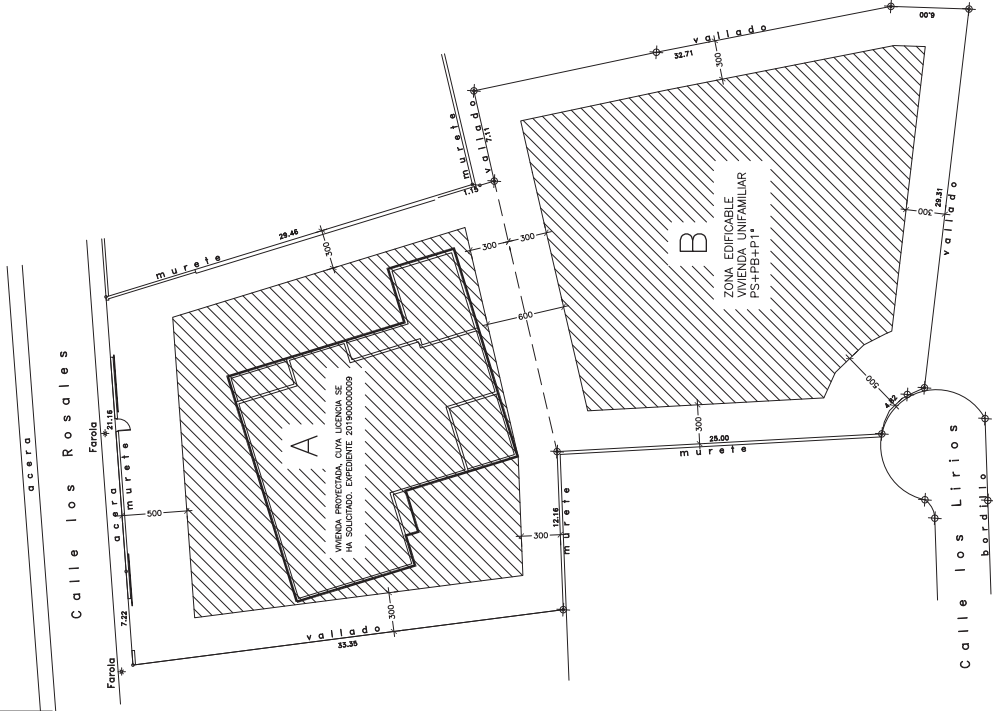
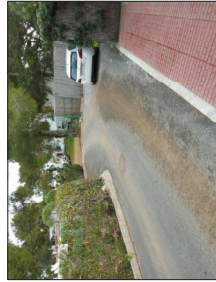

PROPUESTA

ESCALA 1:200

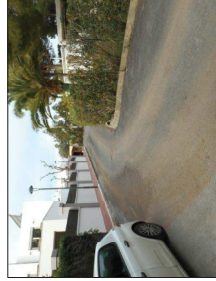

Juan de los Ríos Coello de Portugal, Arquitecto

ESTUDIO DE DETALLE PARA LA VIVIENDA UNIFAMILIAR ASIMILADA EN LA ZONA EDIFICABLE PS+PB+PI PROYECTO Y PROPUESTA FOTOGRAFÍAS	Edificio: 1:200	Número: 2
Edificio Unificado, apartado de Correos 122 - 07840 Santa Eulalia (bajo) tel +34 971330653 Email: info@ros-coello.com	Referencia: 13/14	Fecha: 21/07/2019
Proyecto: SA TPA CRUSA, S.L.	Arquitecto: Juan de los Ríos	Referencia: 13/14