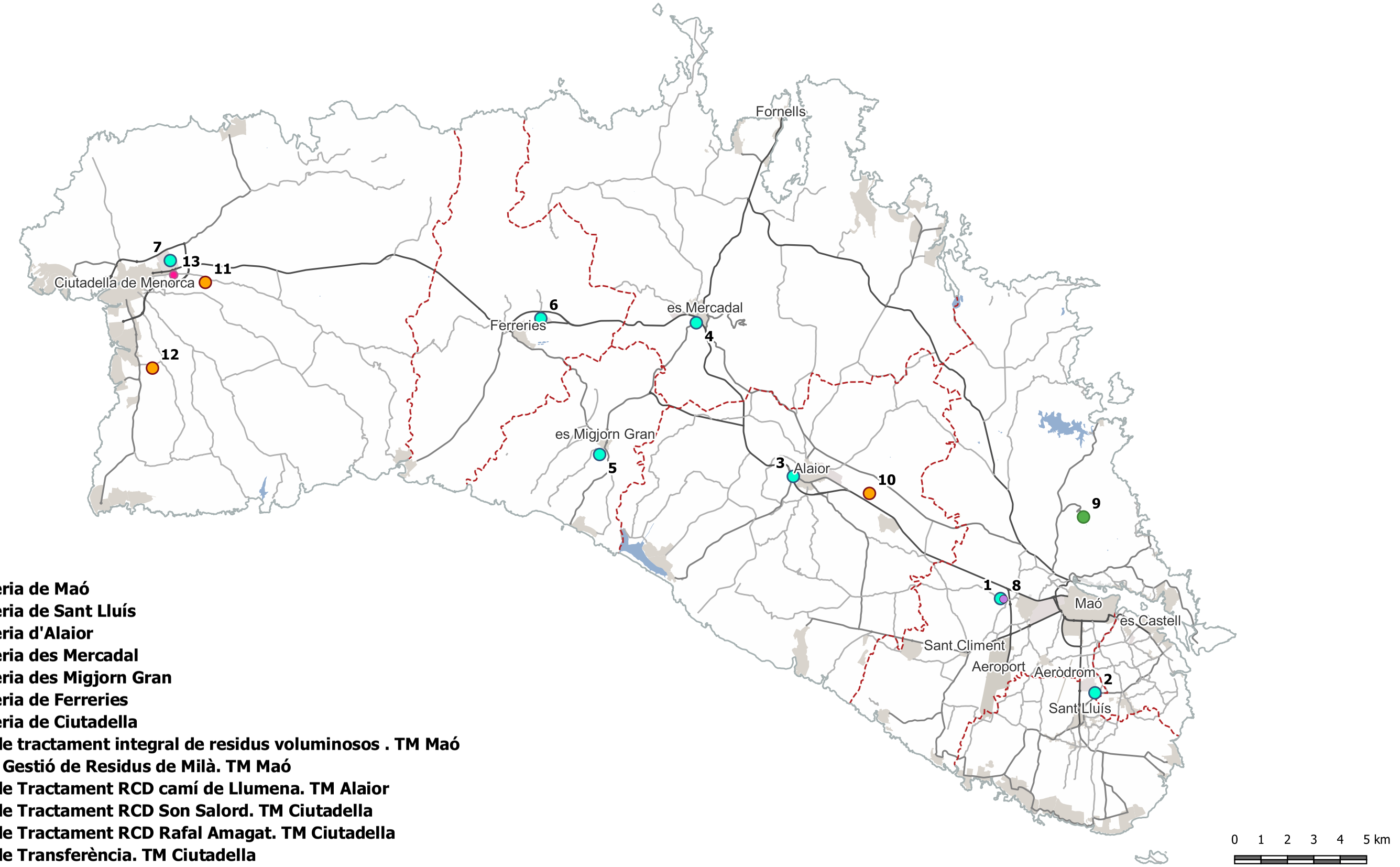

1 **Deixalleria de Maó**
2 **Deixalleria de Sant Lluís**
3 **Deixalleria d'Alaior**
4 **Deixalleria des Mercadal**
5 **Deixalleria des Migjorn Gran**
6 **Deixalleria de Ferreries**
7 **Deixalleria de Ciutadella**
8 **Planta de tractament integral de residus voluminosos . TM Maó**
9 **Àrea de Gestió de Residus de Milà. TM Maó**
10 **Planta de Tractament RCD camí de Llumena. TM Alaior**
11 **Planta de Tractament RCD Son Salord. TM Ciutadella**
12 **Planta de Tractament RCD Rafal Amagat. TM Ciutadella**
13 **Planta de Transferència. TM Ciutadella**

SITUACIÓ

- Deixalleria
- Planta tractament integral de residus voluminosos
- Planta tractament RCD
- Àrea de gestió de residus de Milà
- Planta de transferència

CONSELL INSULAR DE MENORCA

PLA DIRECTOR SECTORIAL DE PREVENCIÓ I GESTIÓ DE RESIDUS NO PERILLOSOS DE MENORCA 2019-2025

Mapa: **0- SITUACIÓ**

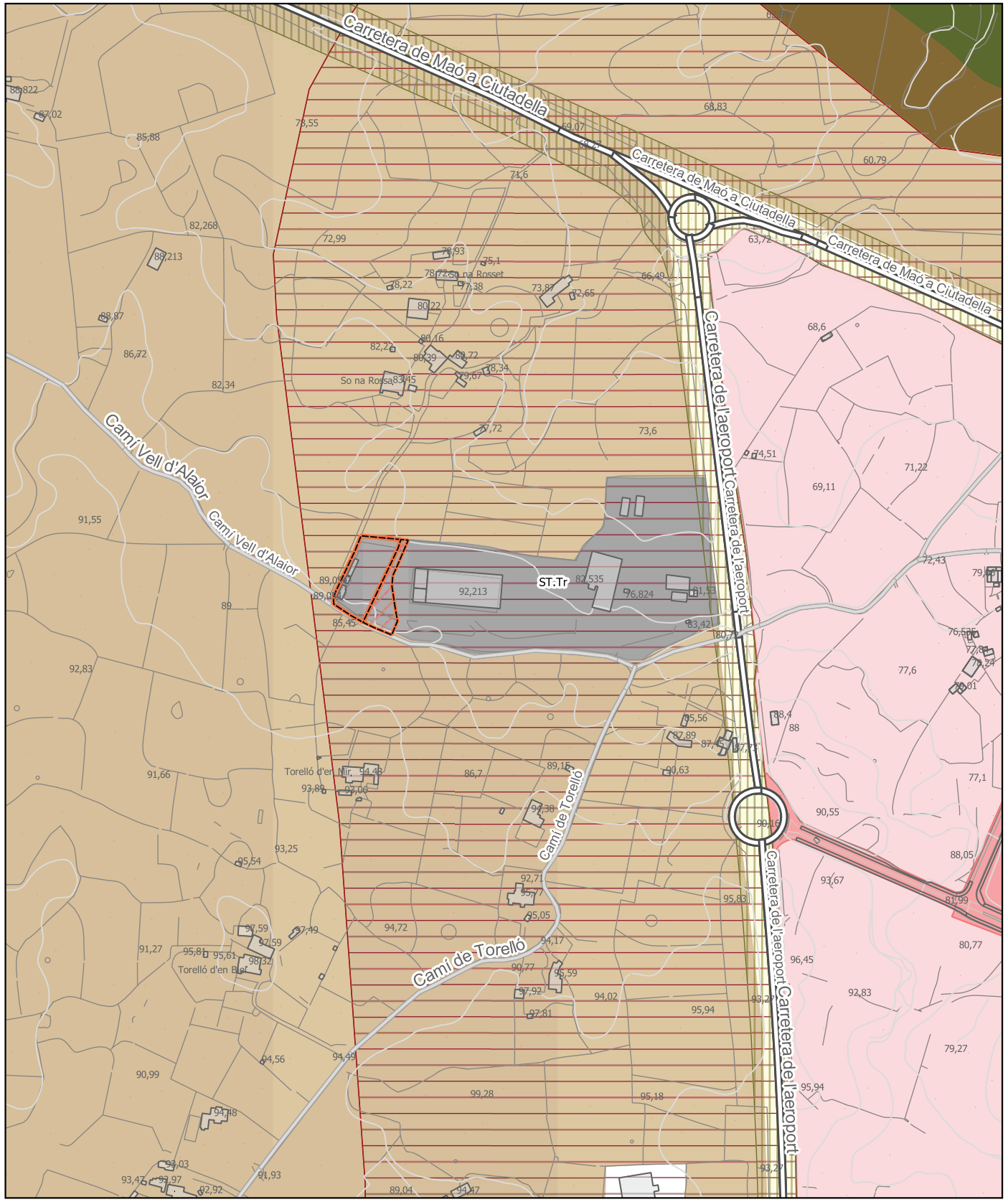

Escala : 5000

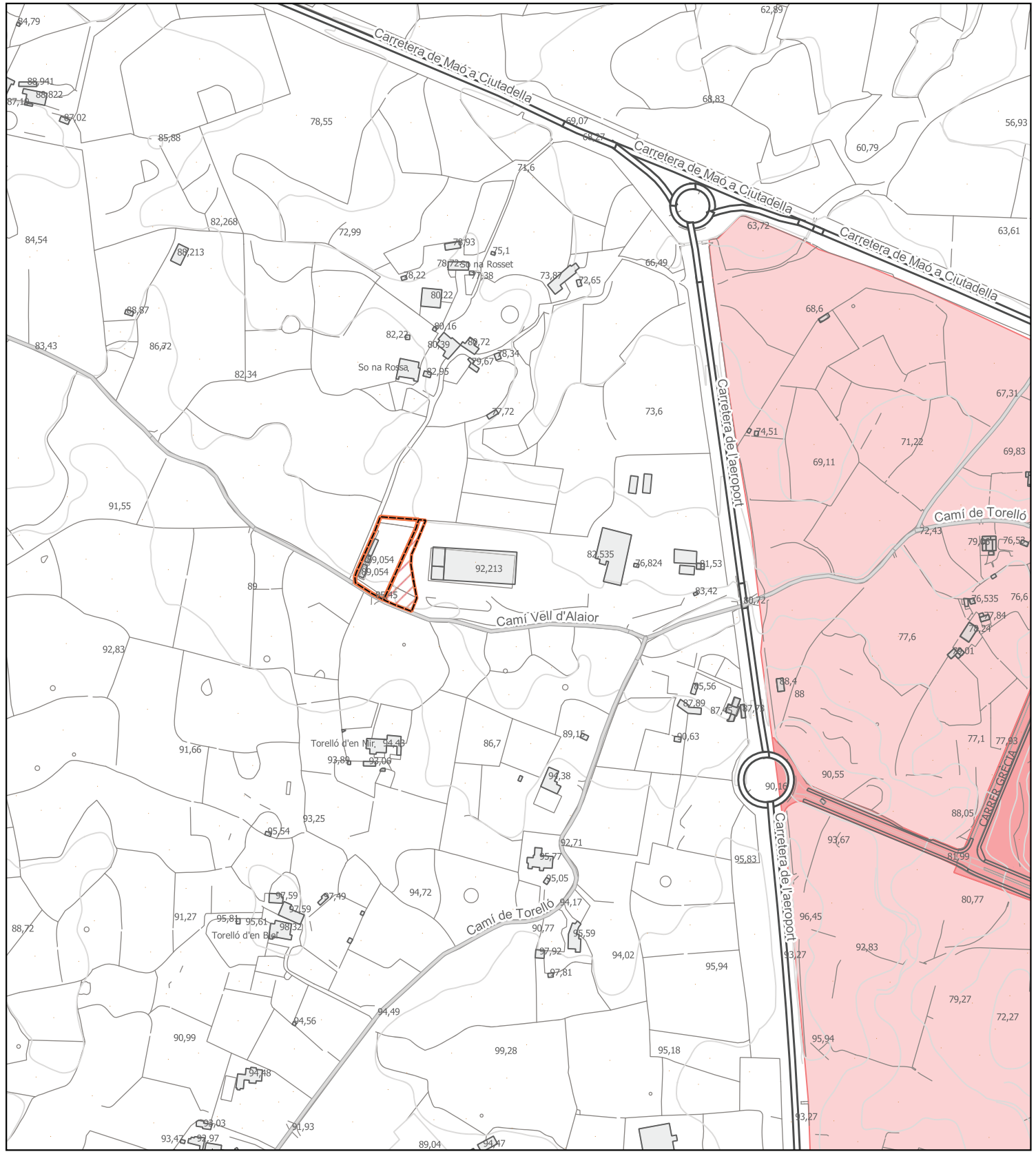

Escala : 5000

PLÀNOL INFORMATIU

Deixalleria

Ampliacio deixalleria

Sistema de serveis tècnics

Planta tractamen de residus no perillosos (ST.Tr)

Qualificacions

Àrea d'Interès Paisatgístic (AIP)

Àrea d'Interès Agrari (AIA)

Sòl Rústic General

Sòl urbà

Sòl urbanitzable

Àrees de Transició (AT)

APT carreteres

PLÀNOL NORMATIU

CONSELL INSULAR DE MENORCA

PLA DIRECTOR SECTORIAL DE PREVENCIÓ I GESTIÓ DE RESIDUS NO PERILLOSOS DE MENORCA 2019-2025

Planol: **1 - Deixalleria de Maó**

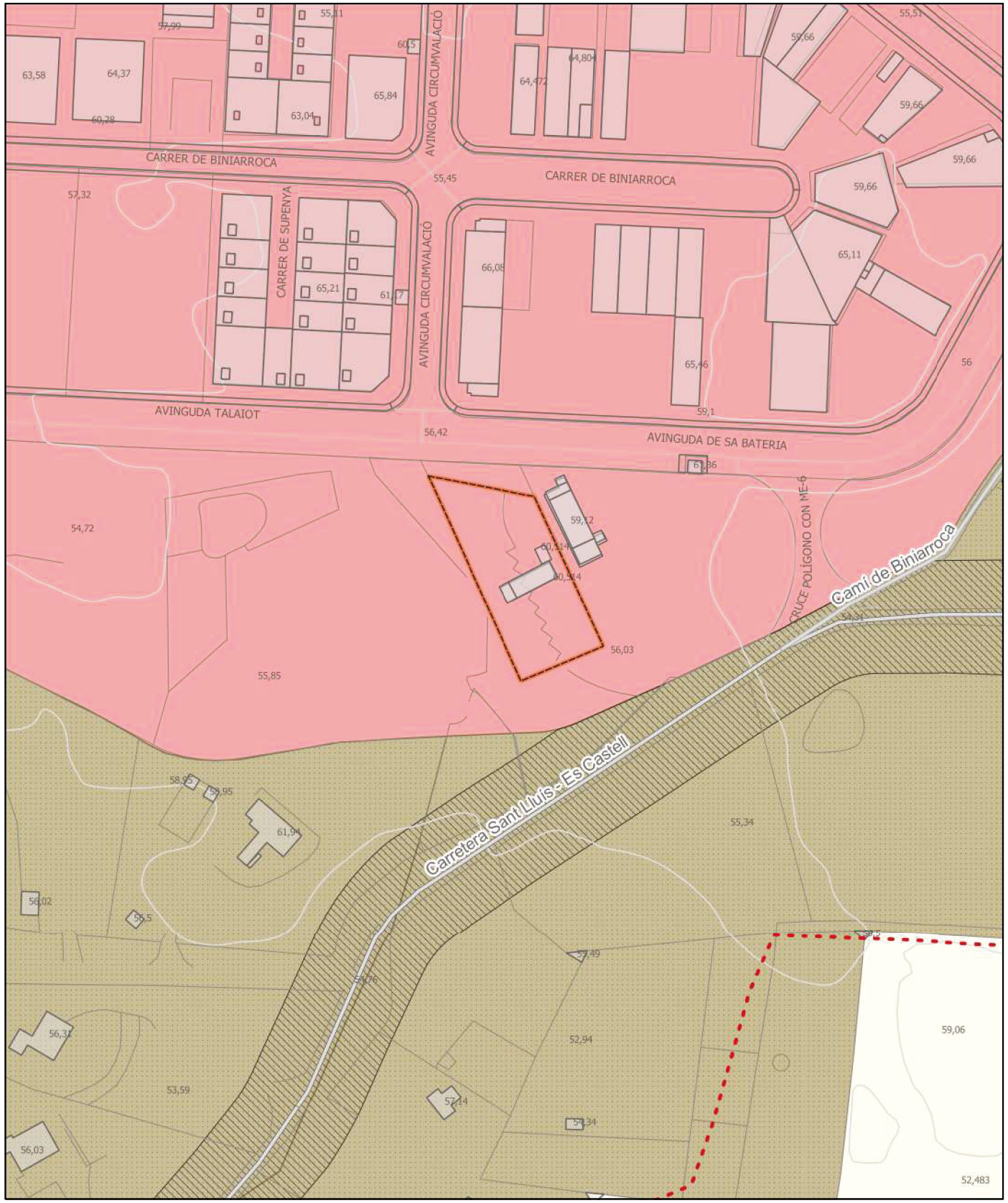

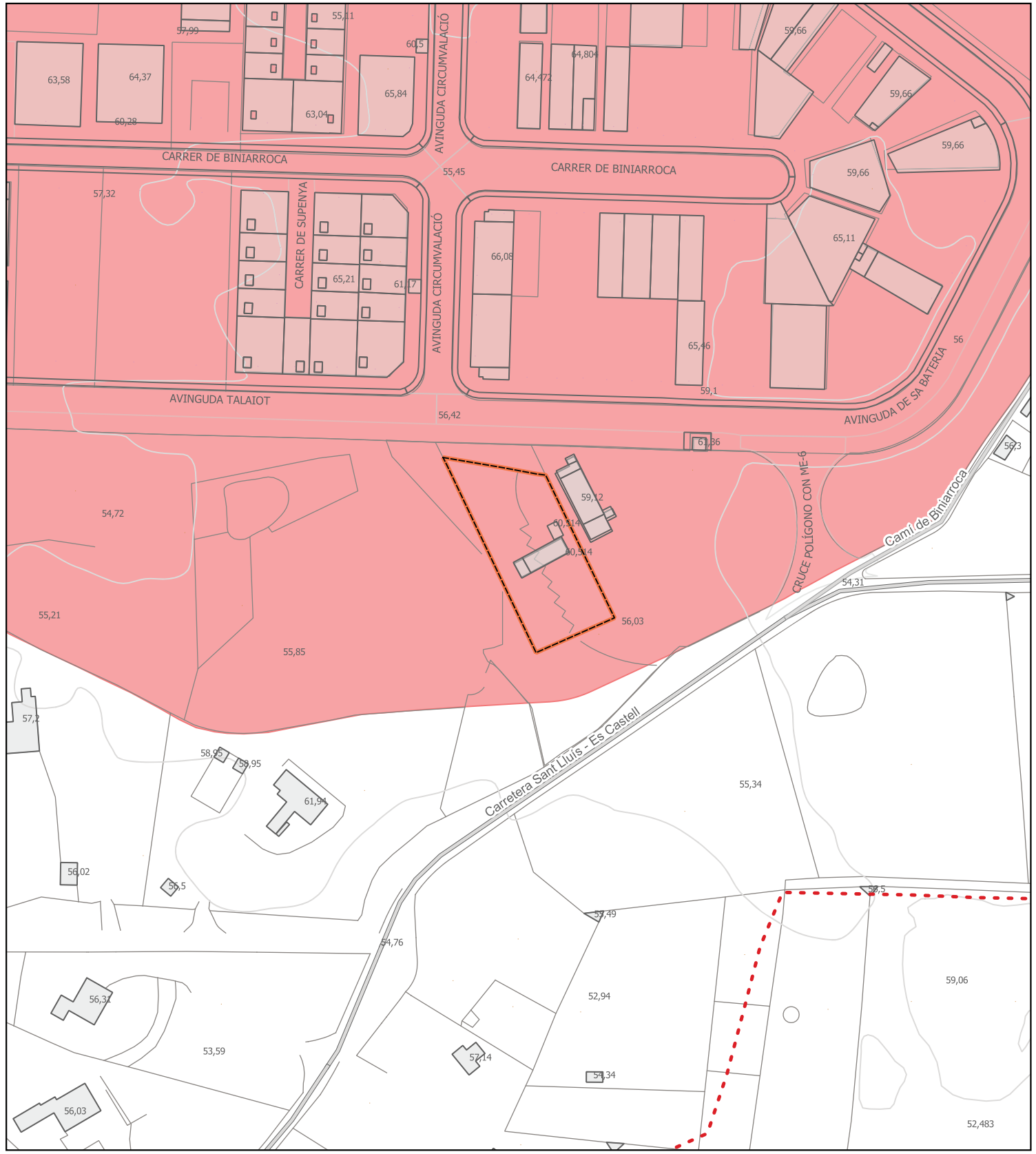

PLÀNOL INFORMATIU

Qualificacions

- Deixalleria
- Area de transició
- Area interès agrari
- Sòl rústic general
- Sòl urbà
- APT Carreteres

PLÀNOL NORMATIU

CONSELL INSULAR DE MENORCA

PLA DIRECTOR SECTORIAL DE PREVENCIÓ I GESTIÓ DE RESIDUS NO PERILLOSOS DE MENORCA 2019-2025

Planol: **2 - Deixalleria de Sant Lluís**

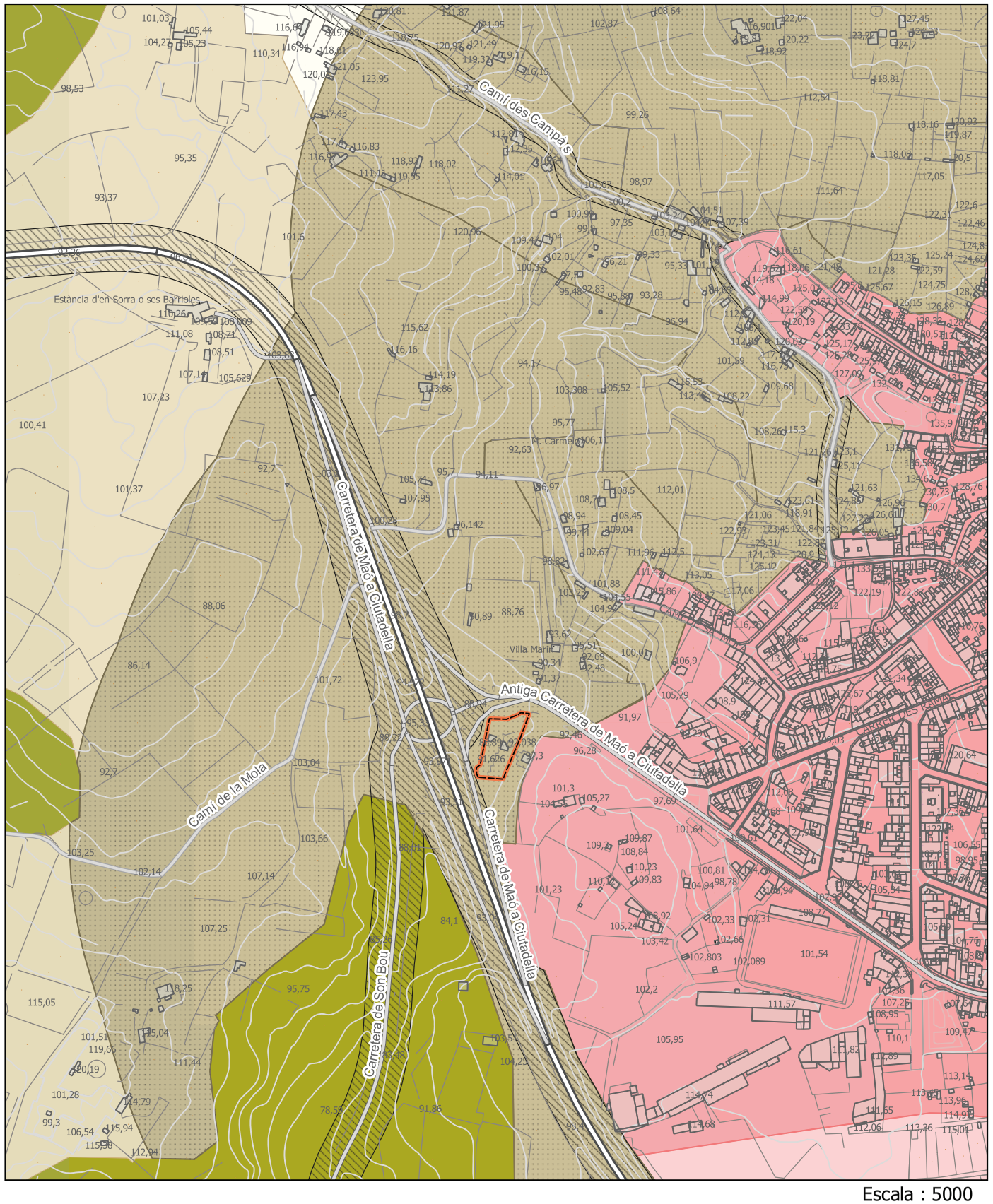

Escala : 5000

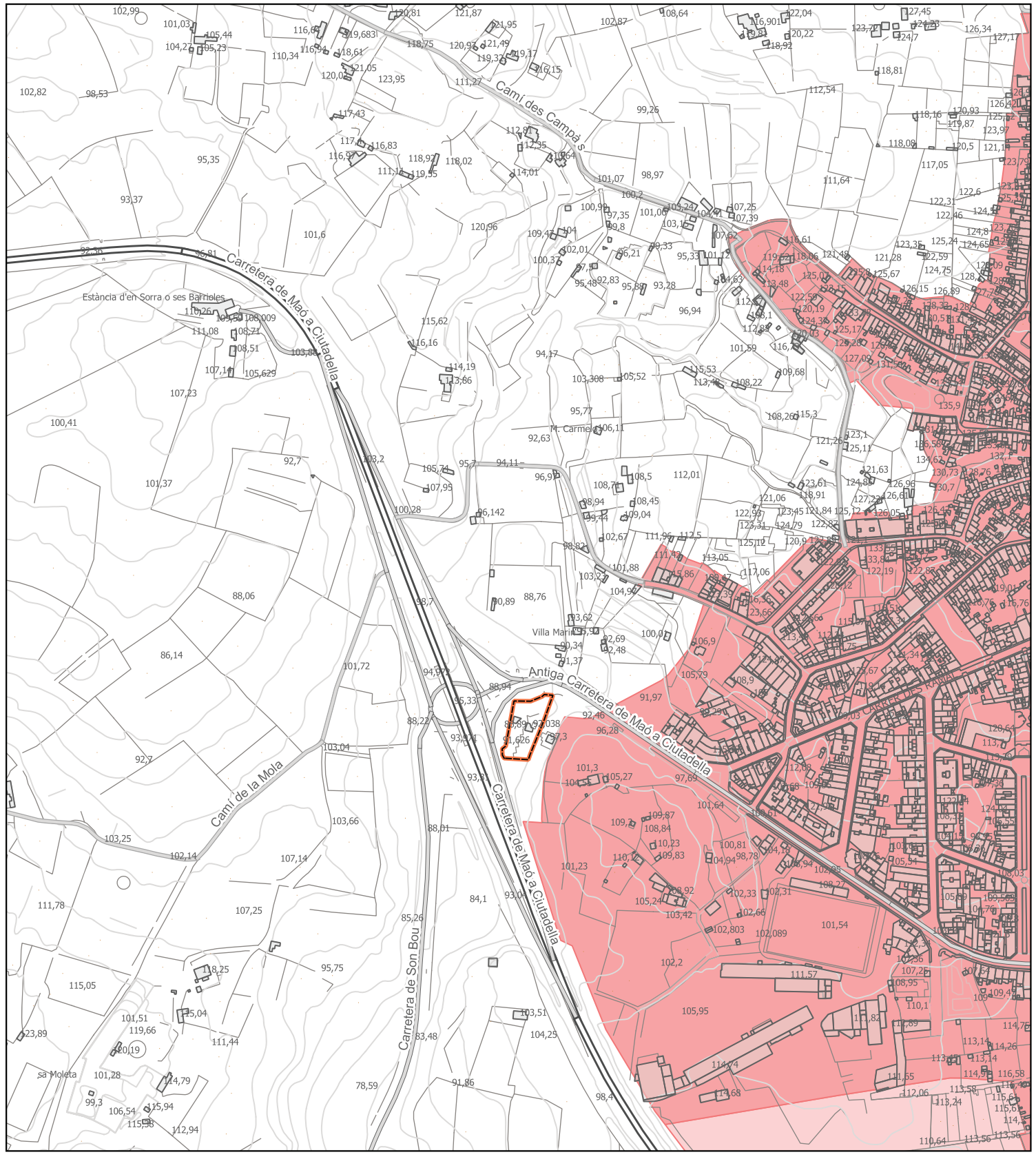

Escala : 5000

PLÀNOL INFORMATIU

Deixalleria

Qualificacions

- Sòl urbà
- Sòl urbanitzable
- Sòl rústic general
- Nucli rural
- Barranc
- Ullastrar
- Àrea natural d'especial interès (ANEI)
- Àrea natural d'interès territorial (ANIT)
- Area de transició
- Area interès agrari
- APT carreteres

PLÀNOL NORMATIU

CONSELL INSULAR DE MENORCA

PLA DIRECTOR SECTORIAL DE PREVENCIÓ I GESTIÓ DE RESIDUS NO PERILLOSOS DE MENORCA 2019-2025

Planol: **3 - Deixalleria d'Alaior**

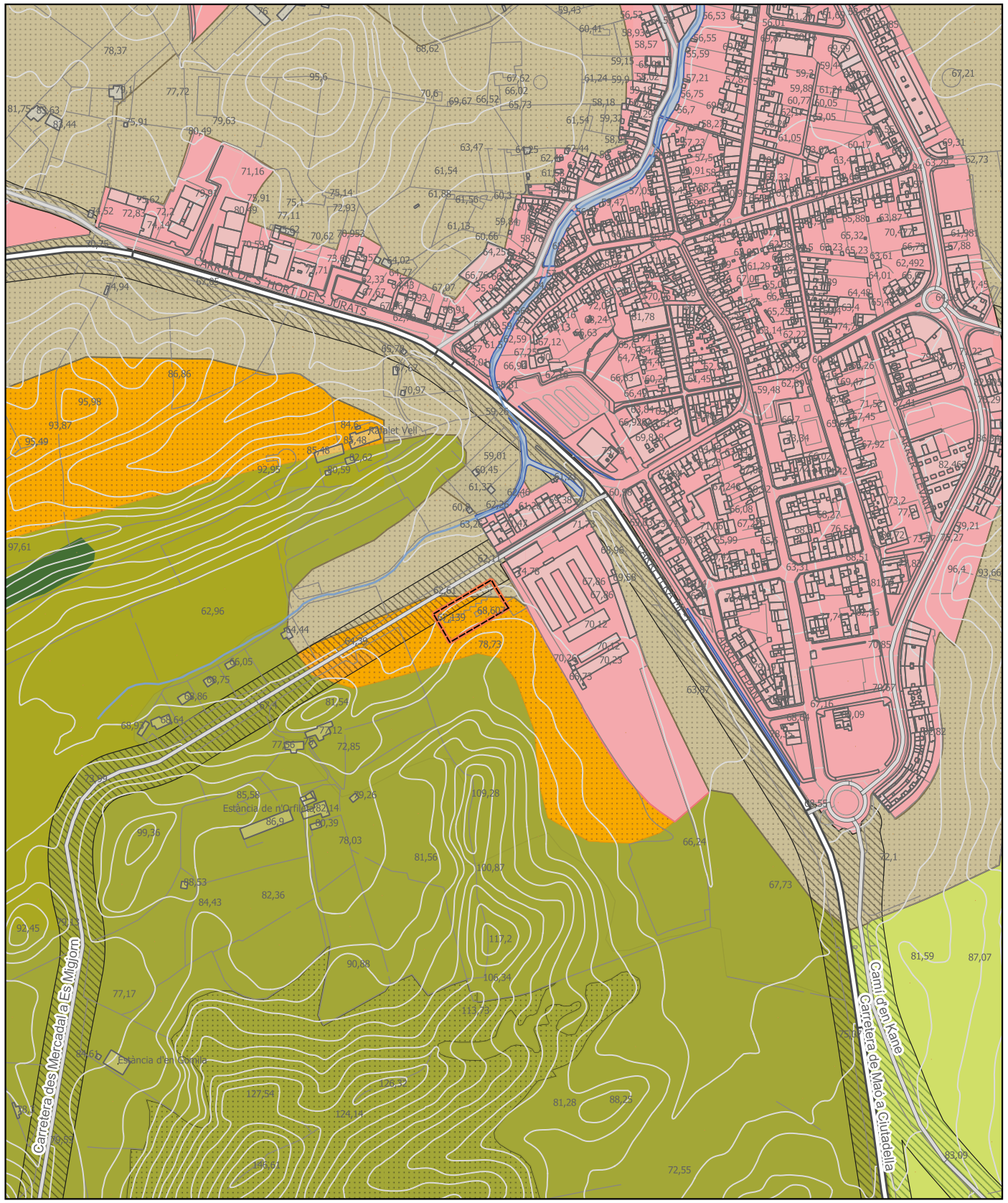

Escala : 5000

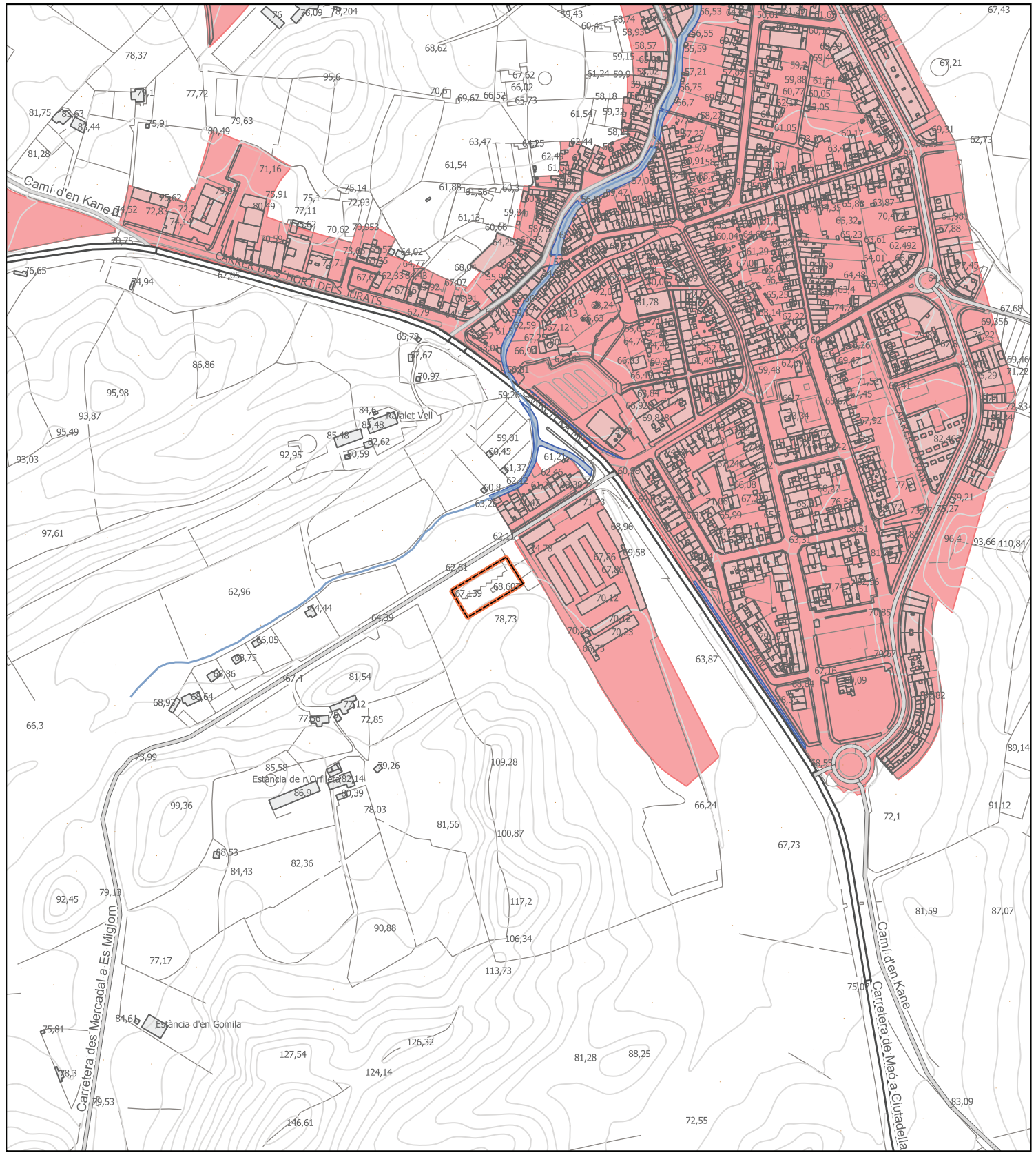

Escala : 5000

PLÀNOL INFORMATIU

Deixalleria

Qualificacions

- Sòl urbà
- Alzinar
- Ullastrar
- Àrea natural d'especial interès (ANEI)
- Àrea natural d'interès territorial (ANIT)
- ANIT amb valor ambiental d'ANEI
- Àrea interès paisatgístic (AIP)
- Area de transició
- Area interès agrari
- APT carreteres

PLÀNOL NORMATIU

CONSELL INSULAR DE MENORCA

PLA DIRECTOR SECTORIAL DE PREVENCIÓ I GESTIÓ DE RESIDUS NO PERILLOSOS DE MENORCA 2019-2025

Planol: **4 - Deixalleria des Mercadal**

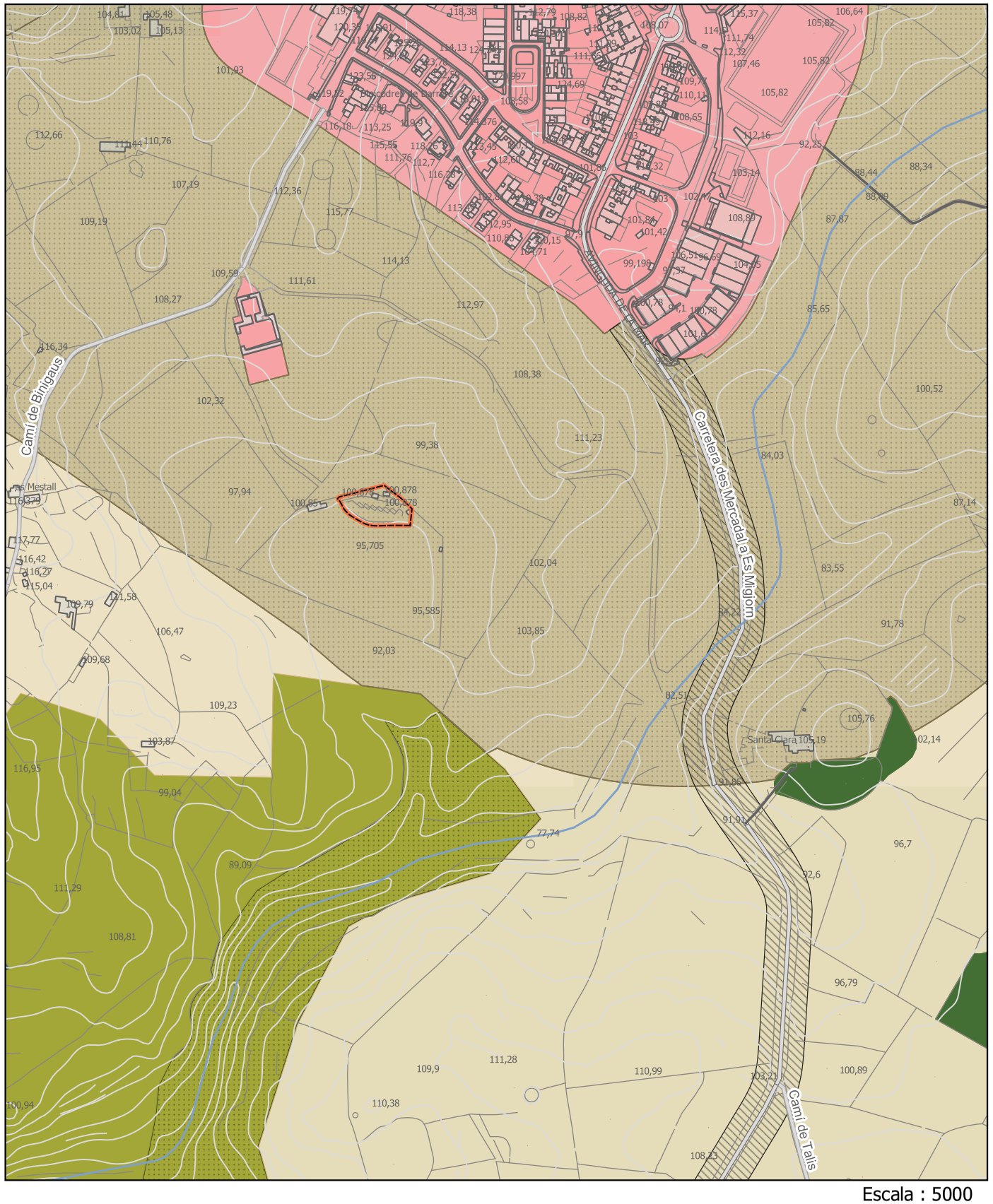

Escala : 5000

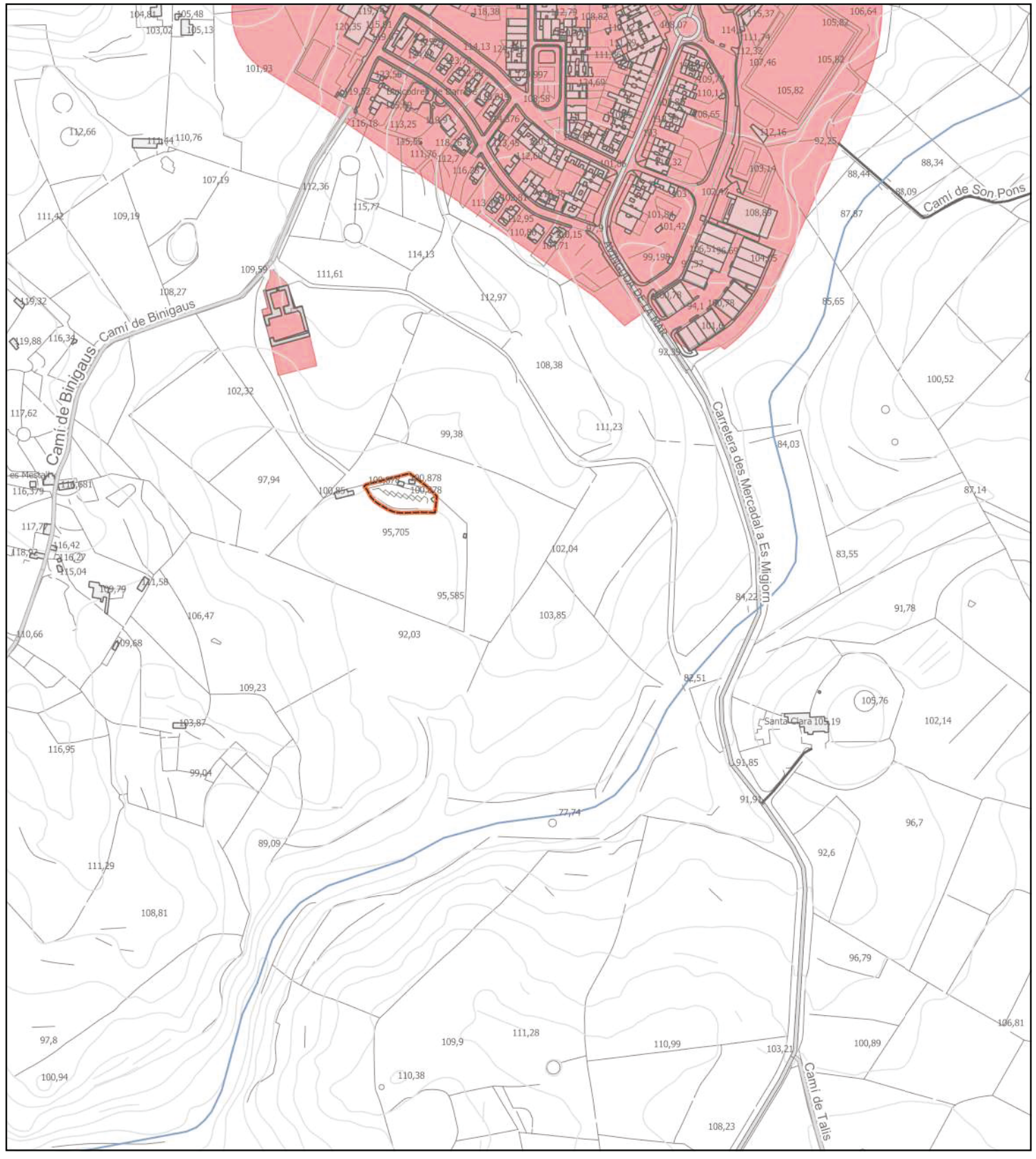

Escala : 5000

PLÀNOL INFORMATIU

Deixalleria

Qualificacions

- Sòl urbà
- Alzinar
- Àrea natural d'interès territorial (ANIT)
- ANIT amb valor ambiental d'ANEI
- Area de transició
- Area interès agrari
- APT carreteres

PLÀNOL NORMATIU

CONSELL INSULAR DE MENORCA

PLA DIRECTOR SECTORIAL DE PREVENCIÓ I GESTIÓ DE RESIDUS NO PERILLOSOS DE MENORCA 2019-2025

Planol: **5 - Deixalleria des Migjorn Gran**



Escala : 2000



Escala : 2000

PLÀNOL INFORMATIU

Deixalleria

Qualificacions

- Sòl urbà
- Sòl urbanitzable
- Instal.lació urbana Deixalleria PSD Residus (SGCI)
- Aparcament (AP)
- Equipament (EQ-4)
- Industrial (I-1)
- Instal.lació urbana (IS)

PLÀNOL NORMATIU

CONSELL INSULAR DE MENORCA

PLA DIRECTOR SECTORIAL DE PREVENCIÓ I GESTIÓ DE RESIDUS NO PERILLOSOS DE MENORCA 2019-2025

Planol: **6 - Deixalleria de Ferreries**

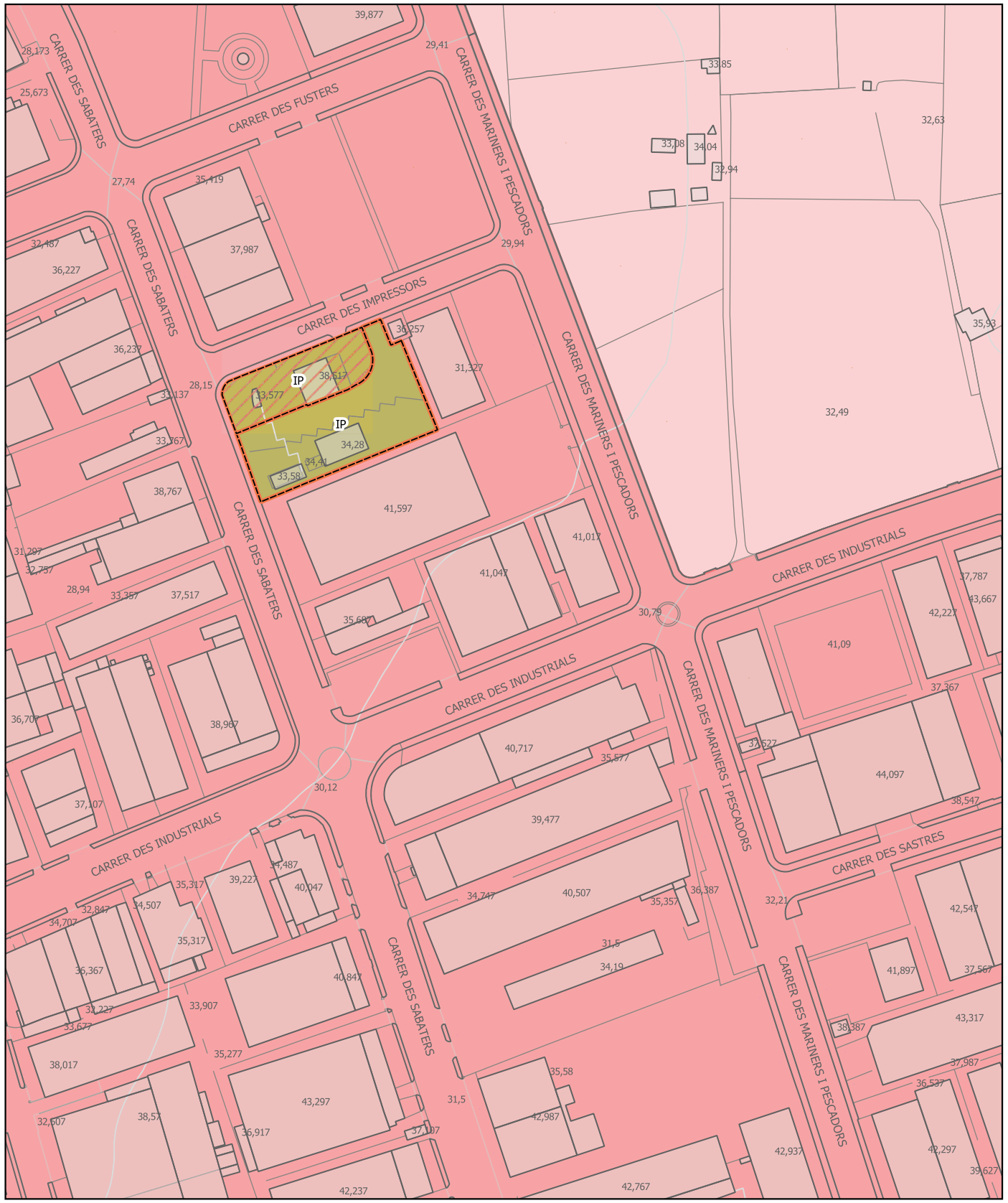

Escala : 2000

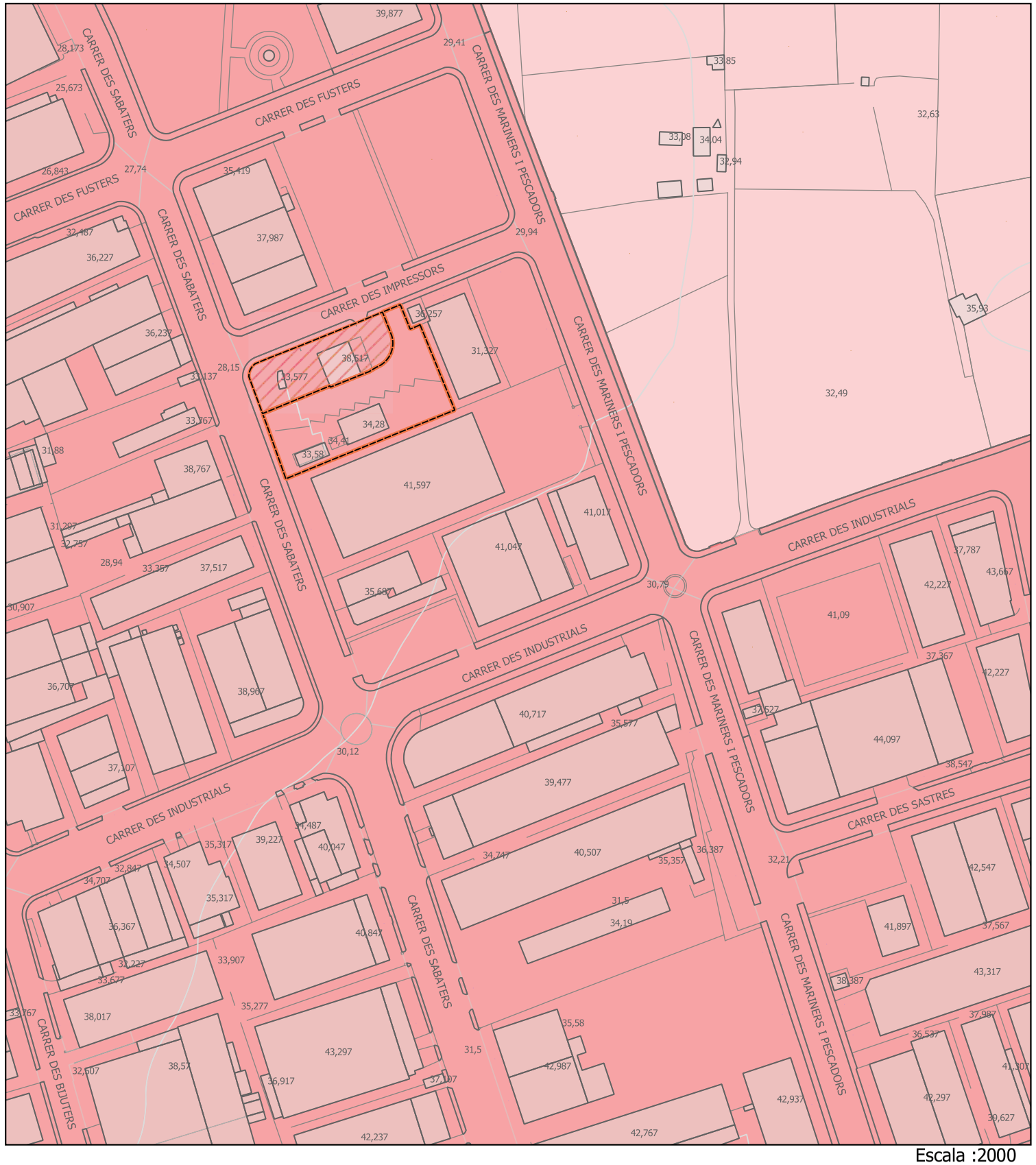

Escala :2000

PLÀNOL INFORMATIU

Qualificacions

- Deixalleria
- Ampliacio deixalleria
- Sòl urbà
- Sòl urbanitzable
- Industrial Privat -Polig. B-6 (IP)

PLÀNOL NORMATIU

CONSELL INSULAR DE MENORCA

PLA DIRECTOR SECTORIAL DE PREVENCIÓ I GESTIÓ DE RESIDUS NO PERILLOSOS DE MENORCA 2019-2025

Planol: **7 - Deixalleria de Ciutadella**

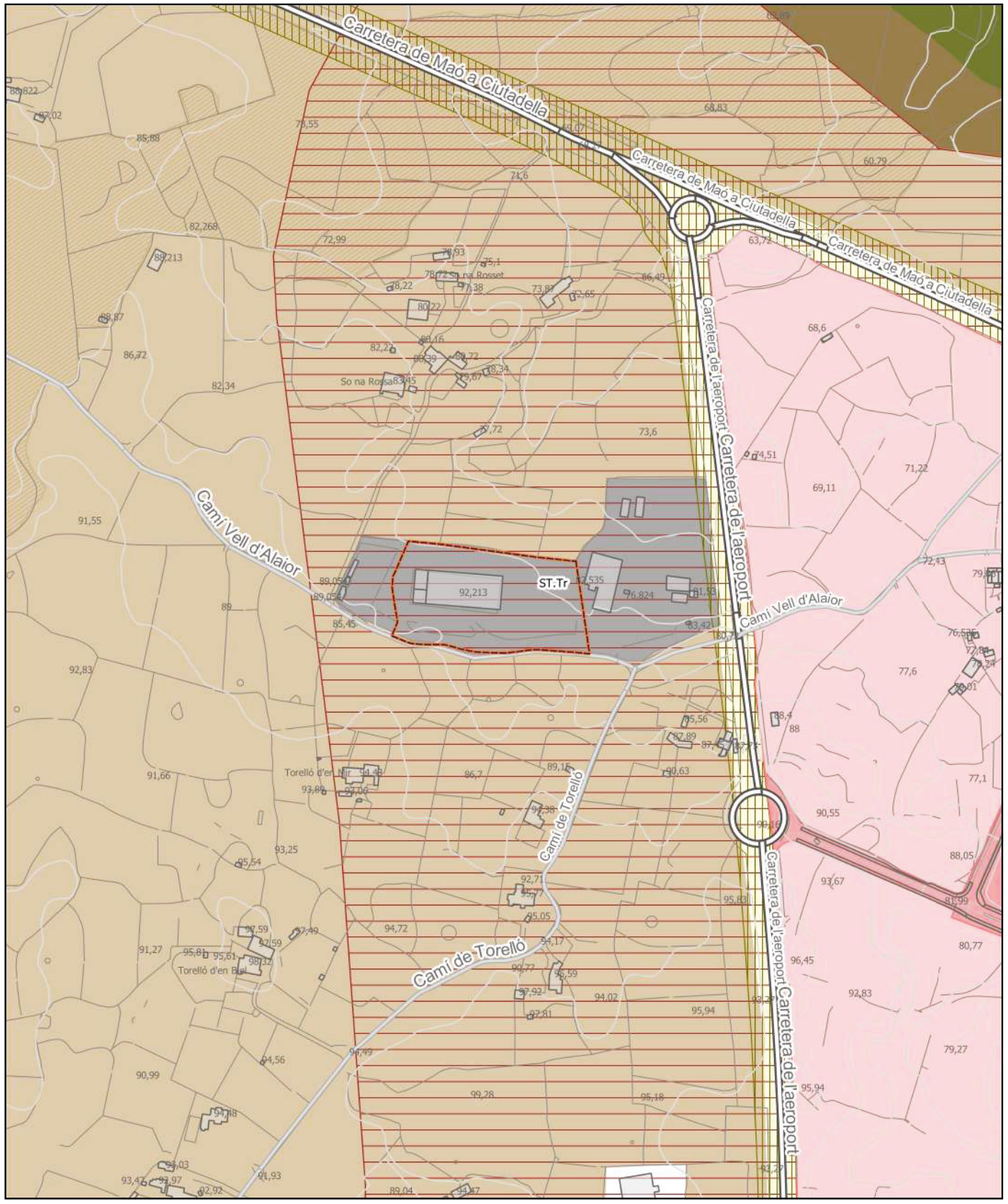

Escala : 5000

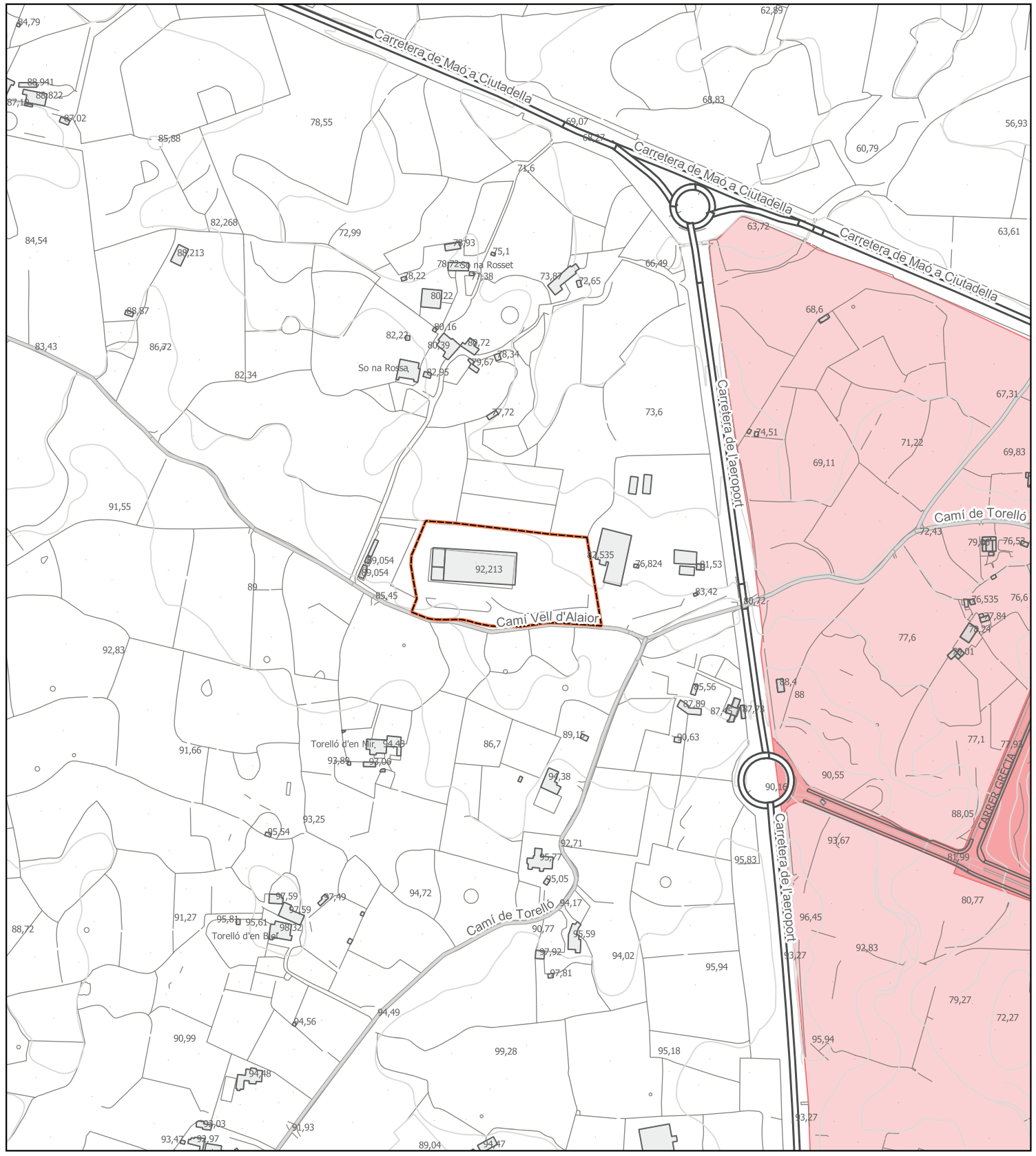

Escala : 5000

PLÀNOL INFORMATIU

- Planta TIV

Sistema de serveis tècnics

- Planta tractamen de residus no perillosos (ST.Tr)
- Sòl urbà
- Sòl urbanitzable

Qualificacions

- Sòl Rústic General
- Àrea d'Interès Agrari (AIA)
- Àrea d'Interès Paisatgístic (AIP)
- Àrea Rural d'Interès Paisatgístic (ARIP)
- Àrees de Transició (AT)
- APT carreteres

PLÀNOL NORMATIU

CONSELL INSULAR DE MENORCA

PLA DIRECTOR SECTORIAL DE PREVENCIÓ I GESTIÓ DE RESIDUS NO PERILLOSOS DE MENORCA 2019-2025

Planol: **8 - Planta de tractament de residus voluminosos. TM Maó**

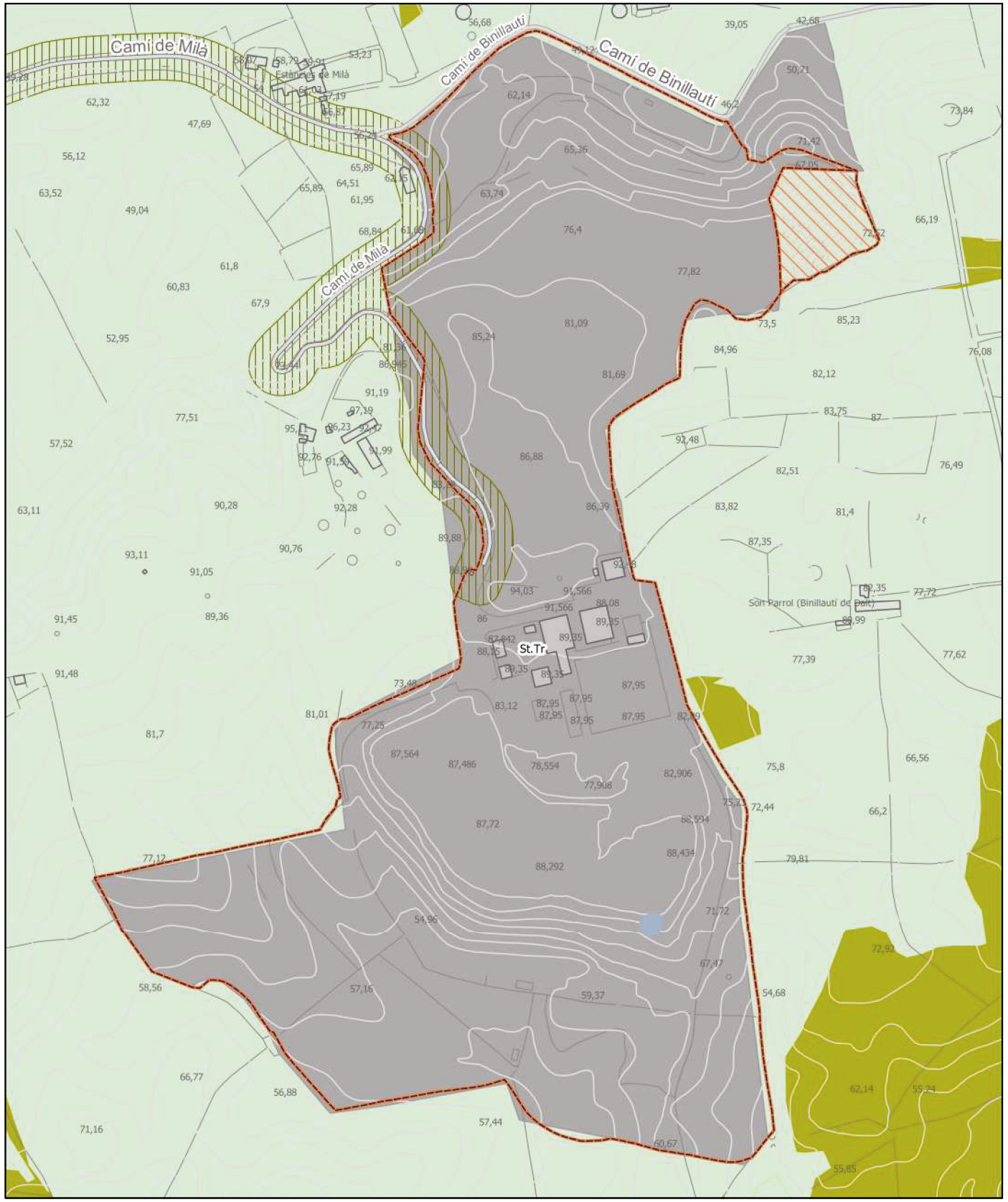

Escala : 5000

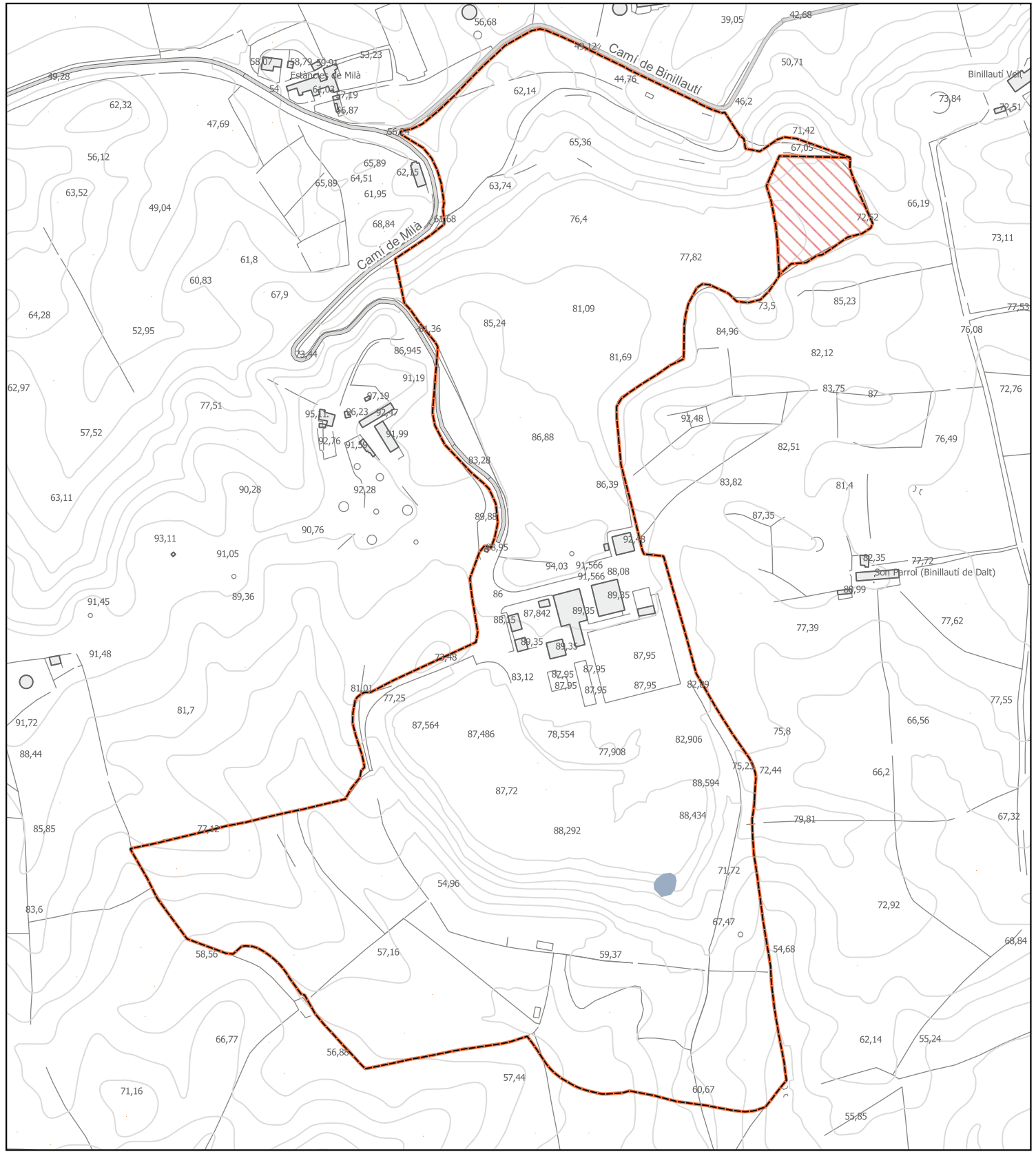

Escala : 5000

PLÀNOL INFORMATIU

Qualificacions

- Abocador Mila - Planta RSU
- Ampliacio abocador Mila I
- Sistema de serveis tècnics
- Planta tractamen de residus no perillosos (ST.Tr)
- AANP-Alzinar (AL)
- AANP-Ullastrar (ULL)
- AANP-Ullastrar (ULL)
- APT carreteres

PLÀNOL NORMATIU

CONSELL INSULAR DE MENORCA

PLA DIRECTOR SECTORIAL DE PREVENCIÓ I GESTIÓ DE RESIDUS NO PERILLOSOS DE MENORCA 2019-2025

Planol: **9 - Àrea de Gestió de Residus de Milà . TM Maó**

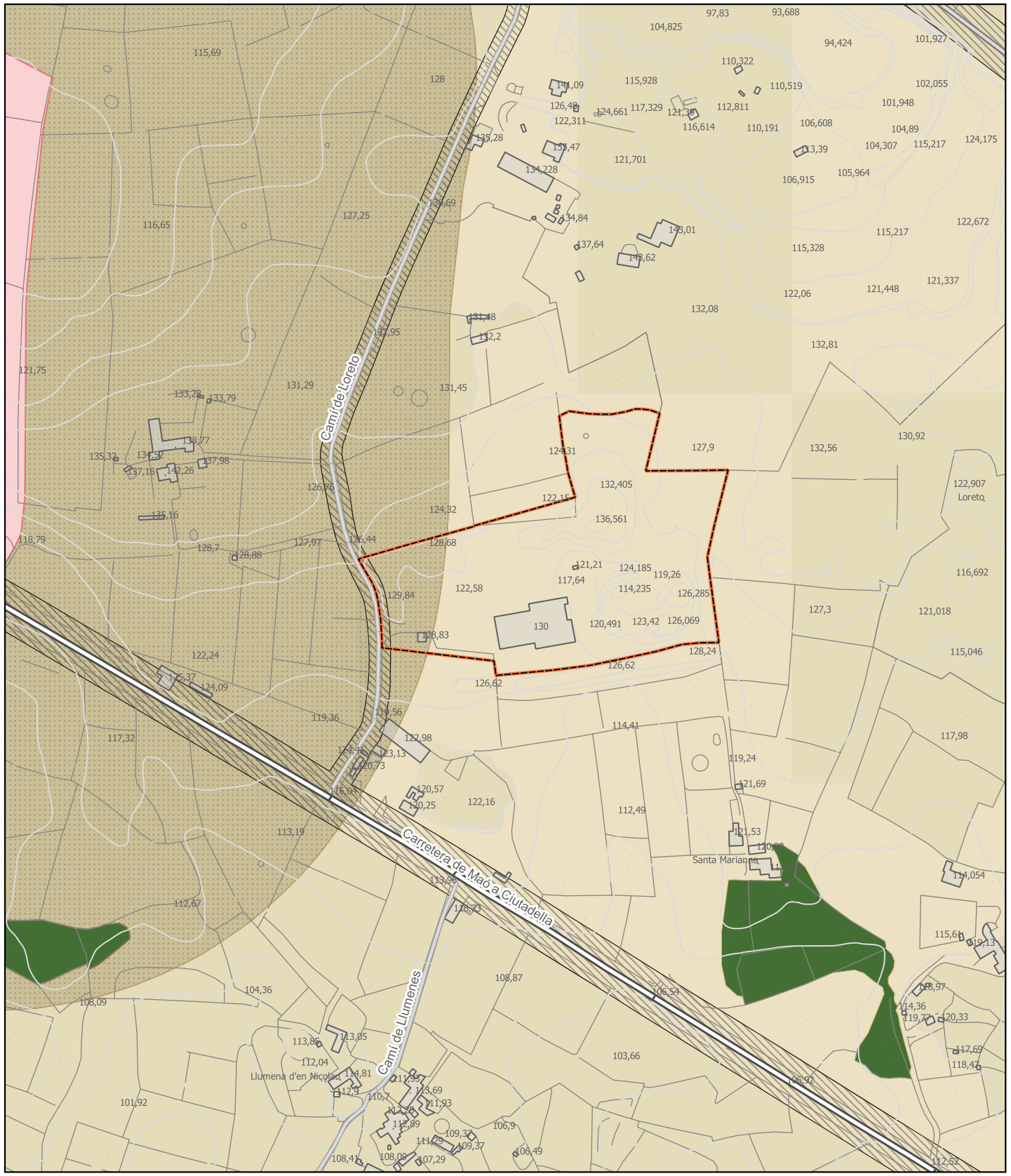

Escala : 5000

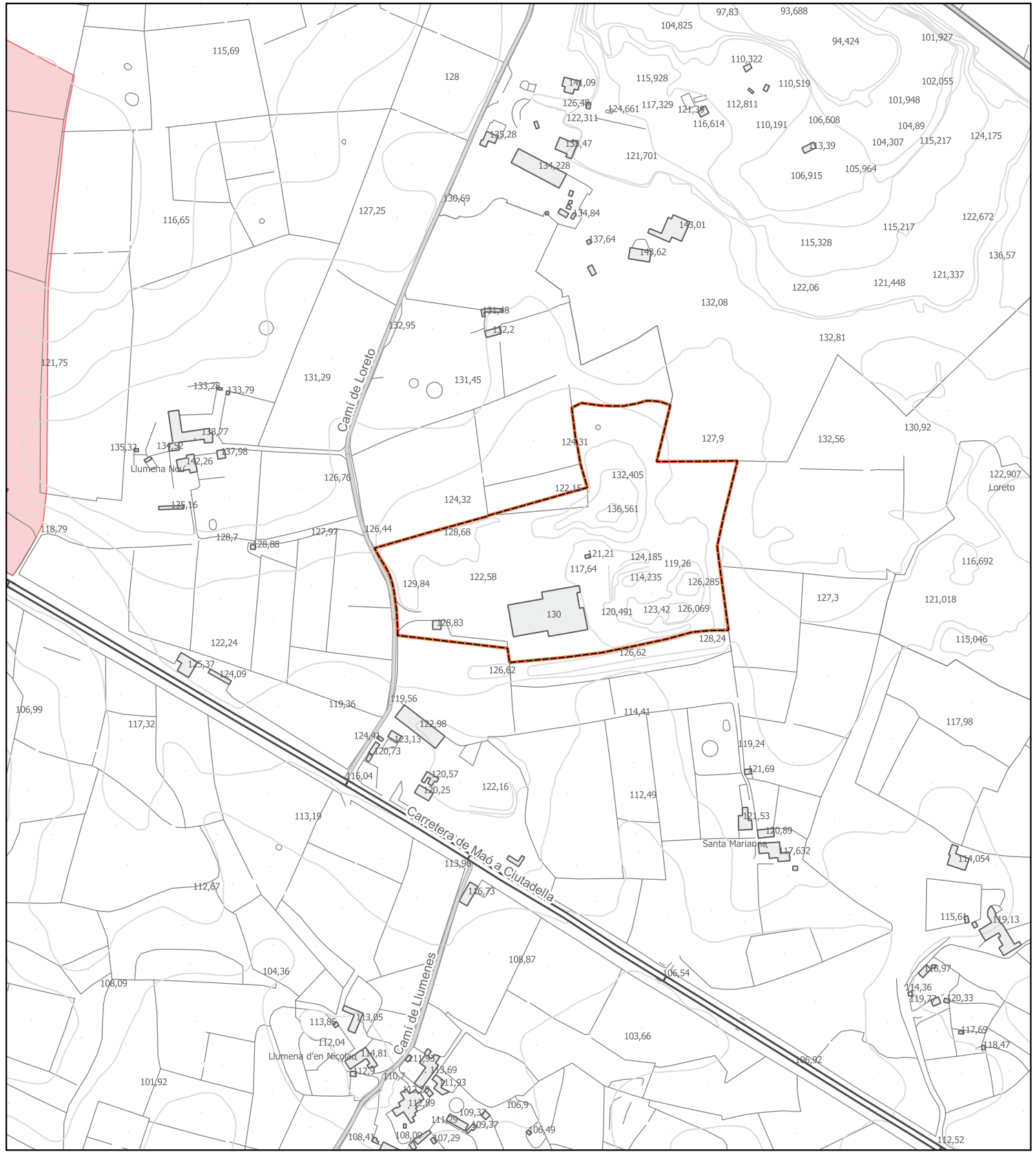

Escala : 5000

PLÀNOL INFORMATIU

Qualificacions

- Planta tractament RCD
- Sòl urbanitzable
- Nucli rural
- Alzinar
- Area de transició
- Area interès agrari
- APT carreteres

PLÀNOL NORMATIU

CONSELL INSULAR DE MENORCA

PLA DIRECTOR SECTORIAL DE PREVENCIÓ I GESTIÓ DE RESIDUS NO PERILLOSOS DE MENORCA 2019-2025

Planol: **10 - Planta de Tractament RCD camí de Llumena. TM Alaior**

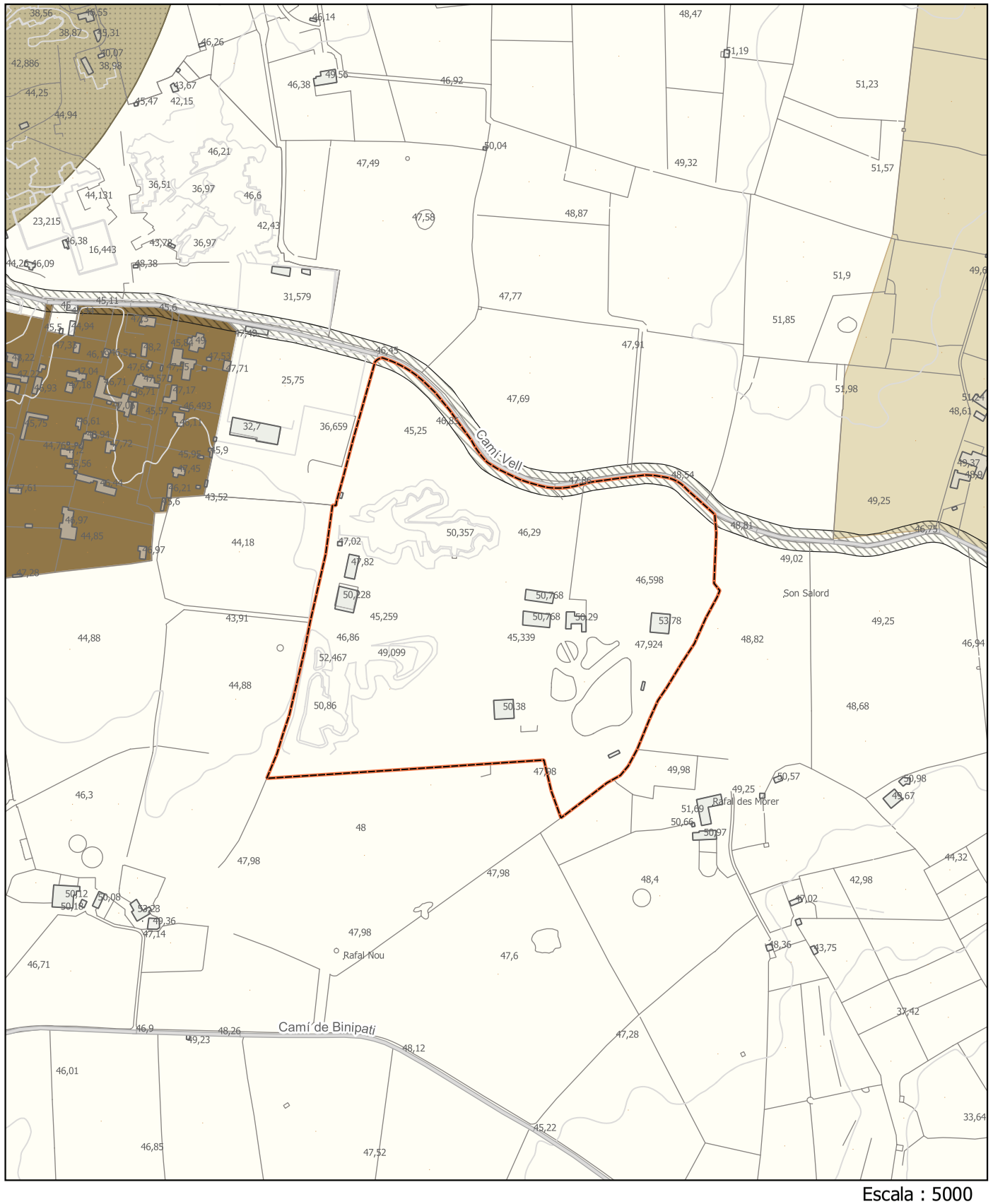

Escala : 5000

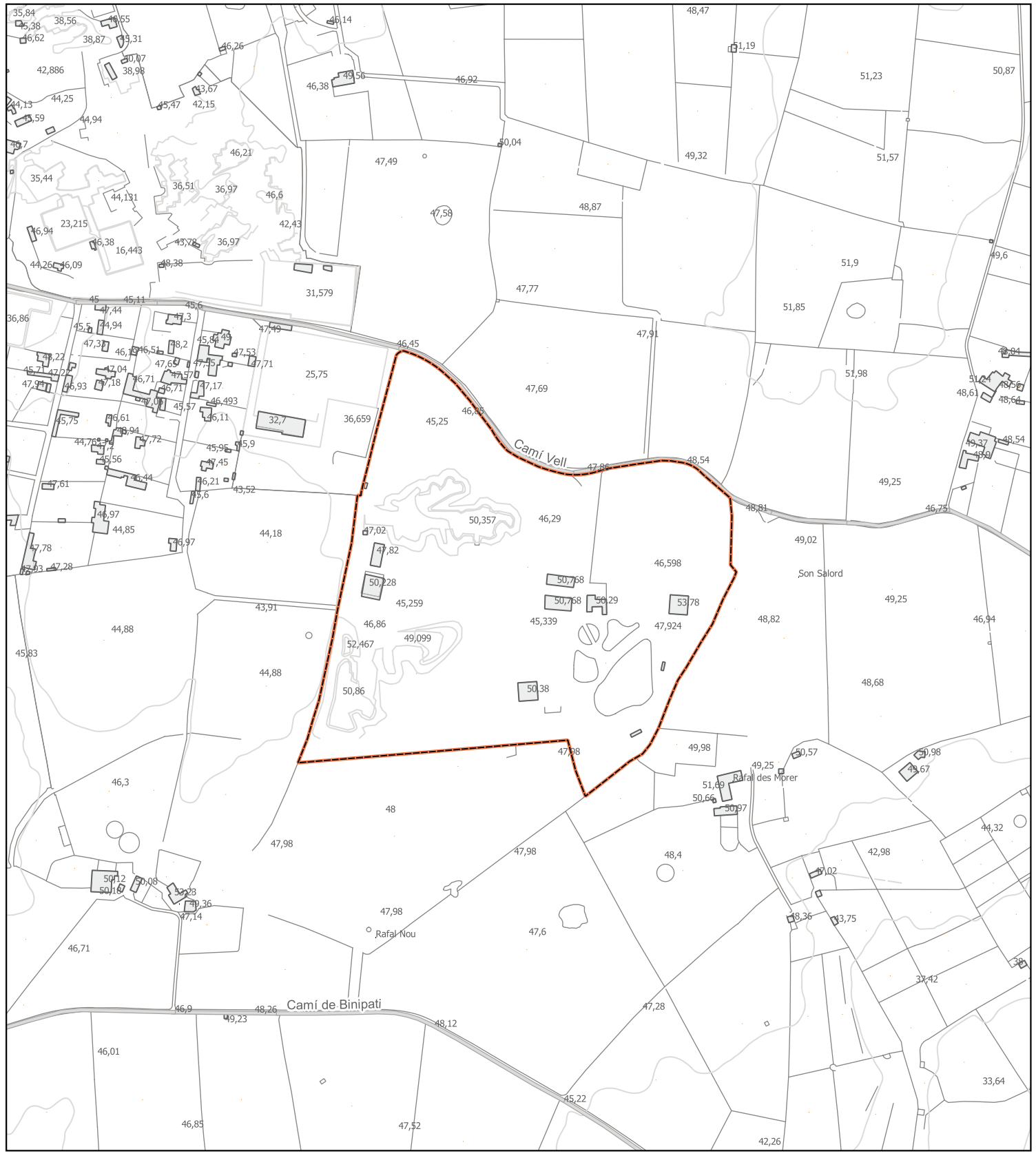

Escala :

PLÀNOL INFORMATIU

Qualificacions

- Planta tractament RCD
- Sòl urbanitzable
- Sòl rústic general
- Nucli rural
- Area de transició
- Area interès agrari
- APT carreteres

PLÀNOL NORMATIU

CONSELL INSULAR DE MENORCA

PLA DIRECTOR SECTORIAL DE PREVENCIÓ I GESTIÓ DE RESIDUS NO PERILLOSOS DE MENORCA 2019-2025

Planol: **11 - Planta de Tractament RCD Son Salord. TM Ciutadella**

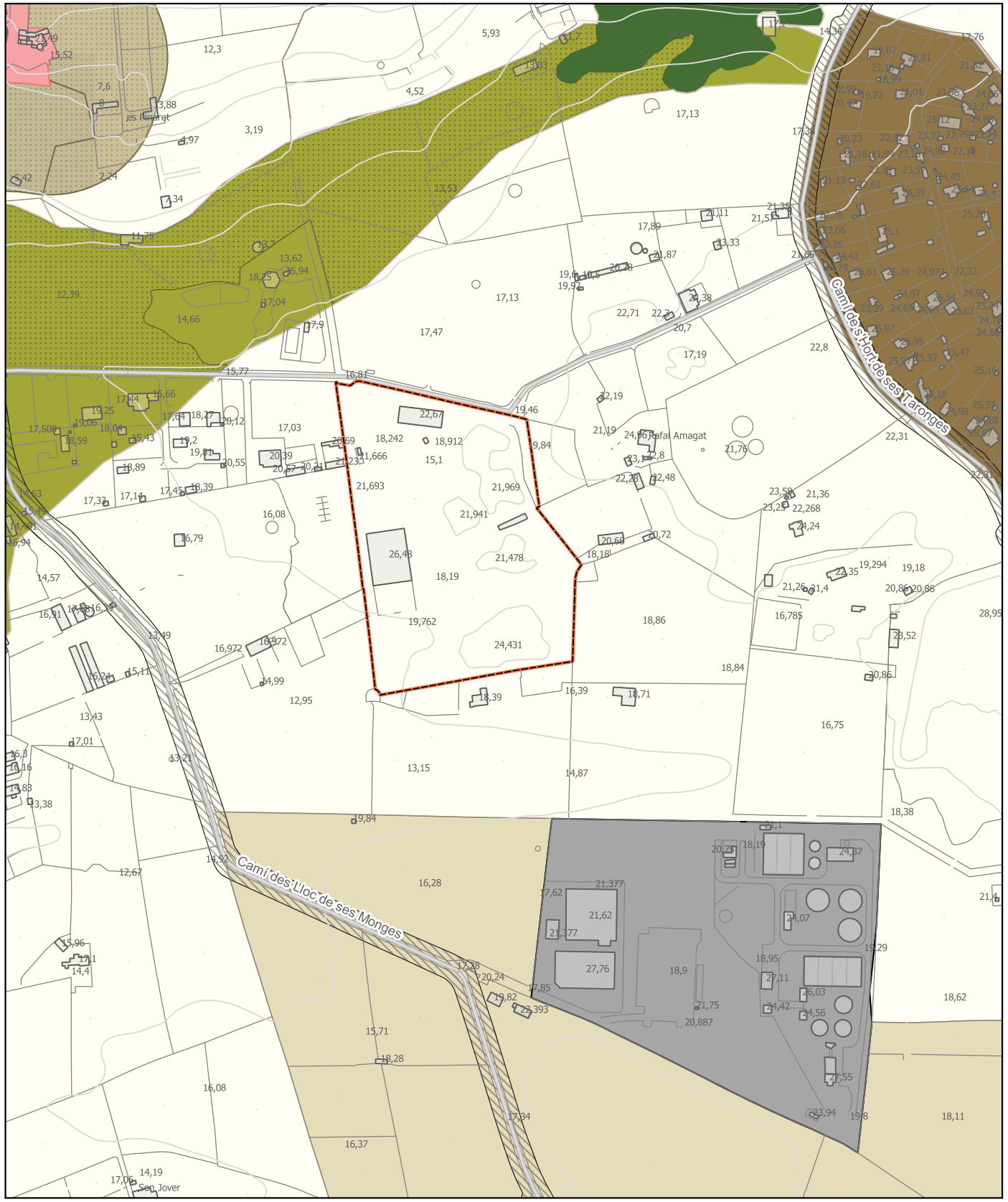

Escala : 5000

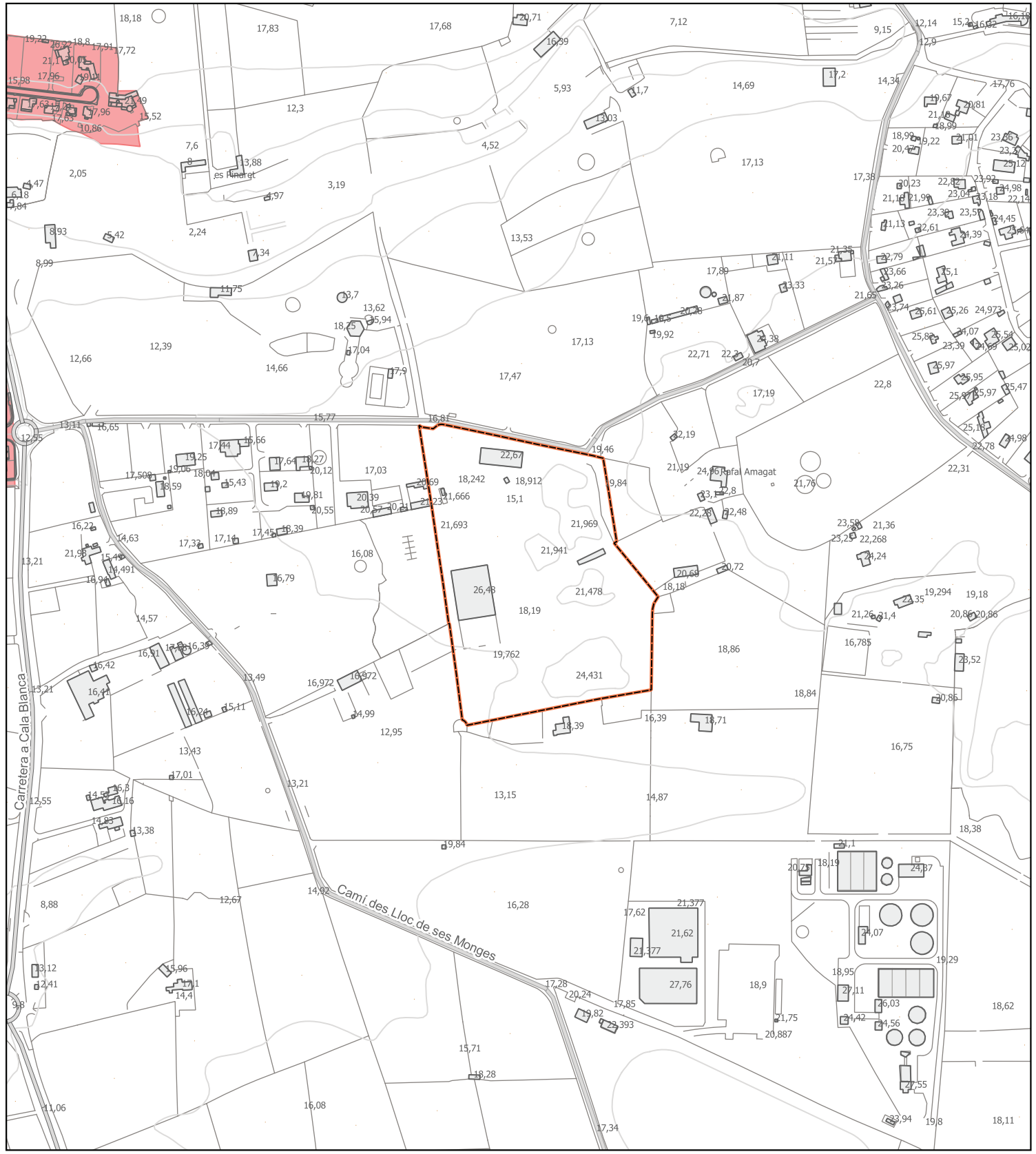

Escala : 5000

PLÀNOL INFORMATIU

- Planta tractament RCD

Qualificacions

- Sòl urbà
- Sòl urbanitzable
- Sòl rústic general
- Nucli rural
- Alzinar
- Àrea natural d'interès territorial (ANIT)
- ANIT amb valor ambiental d'ANEI
- Area de transició
- Area interès agrari
- APT carreteres

PLÀNOL NORMATIU

CONSELL INSULAR DE MENORCA

PLA DIRECTOR SECTORIAL DE PREVENCIÓ I GESTIÓ DE RESIDUS NO PERILLOSOS DE MENORCA 2019-2025

Planol: **12 - Planta de Tractament RCD Rafal Amagat. TM Ciutadella**

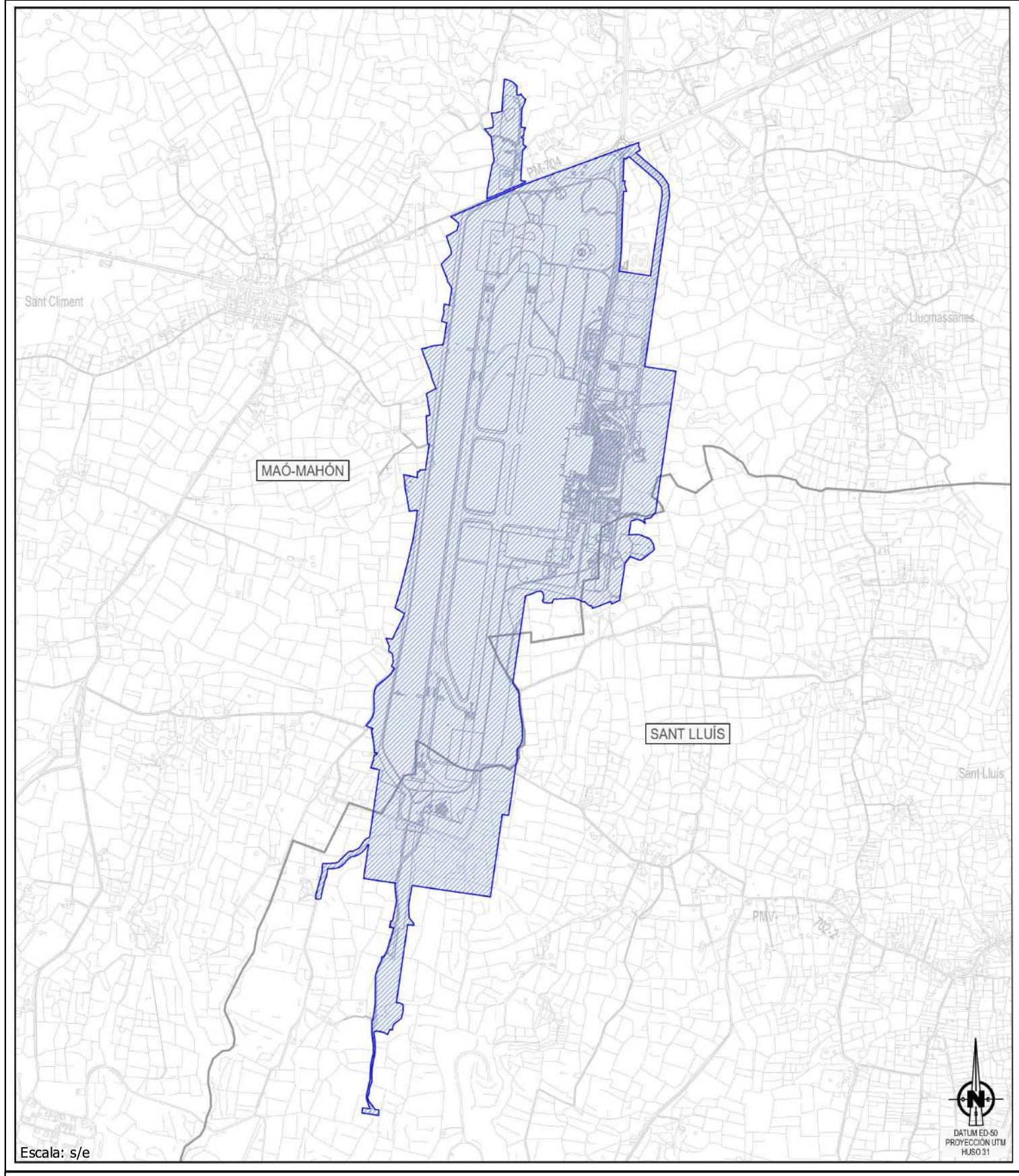

VISTA GENERAL Escala: s/e

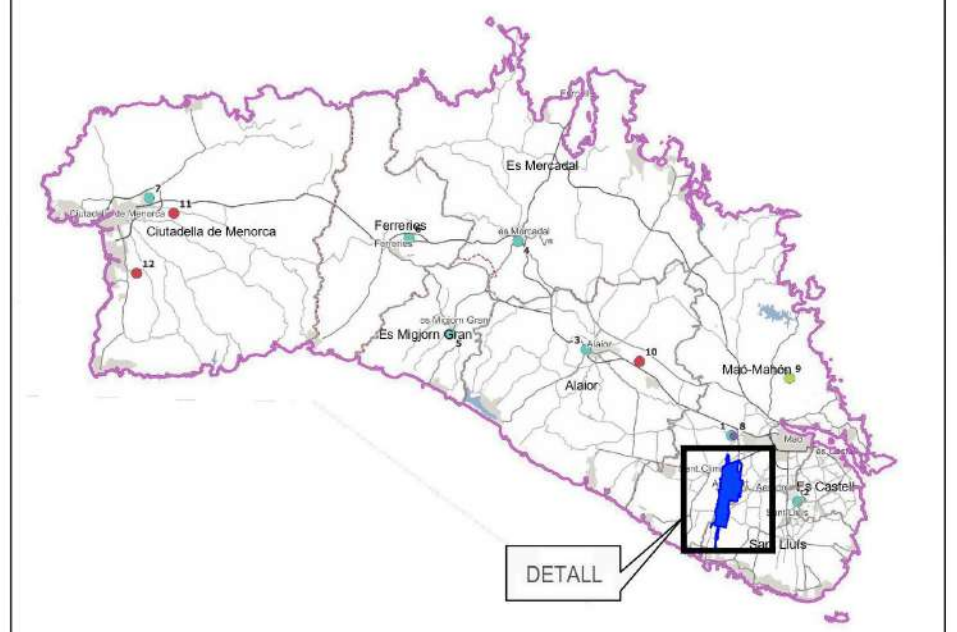

1 **Deixalleria de Maó**
2 **Deixalleria de Sant Lluís**
3 **Deixalleria d'Alaior**
4 **Deixalleria des Mercadal**
5 **Deixalleria des Migjorn Gran**
6 **Deixalleria de Ferreries**
7 **Deixalleria de Ciutadella**
8 **Planta de tractament integral de residus voluminosos . TM Maó**
9 **Àrea de Gestió de Residus de Milà. TM Maó**
10 **Planta de Tractament RCD camí de Llumena. TM Alaior**
11 **Planta de Tractament RCD Son Salord. TM Ciutadella**
12 **Planta de Tractament RCD Rafal Amagat. TM Ciutadella**
13 **Planta de Transferència. TM Ciutadella**

LLEGENDA

- ZONA DE SERVEI AEROPORTUARI
- ÀMBIT D'ESTUDI: ILLA DE MENORCA
- LÍMIT DELS TERMES MUNICIPALS

CONSELL INSULAR DE MENORCA

PLA DIRECTOR SECTORIAL DE PREVENCIÓ I GESTIÓ DE RESIDUS NO PERILLOSOS DE MENORCA 2019-2025

Mapa: **13- ZONA DE SERVEI AEROPORTUARIO**

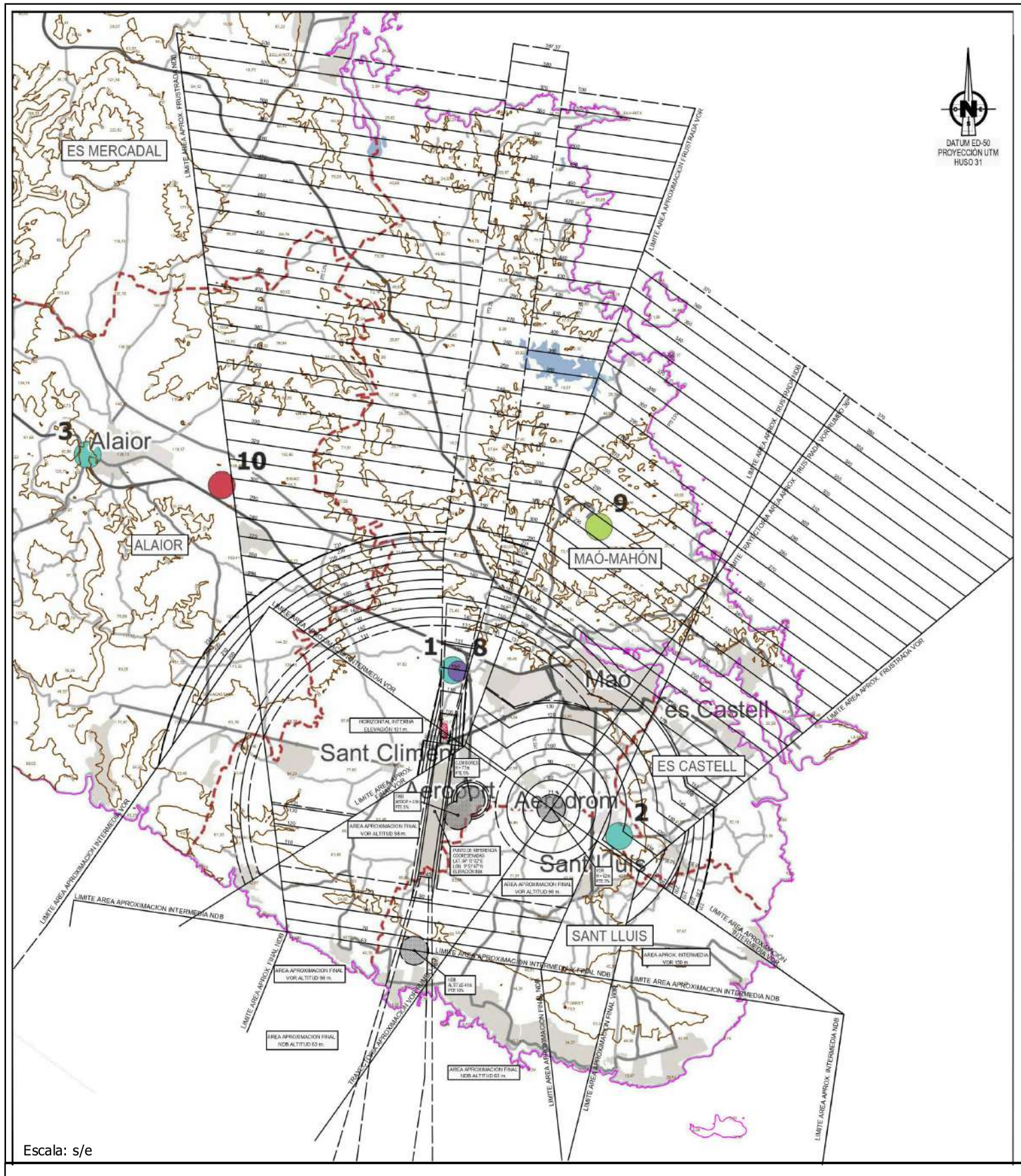

Escala: s/e

VISTA GENERAL Escala: s/e

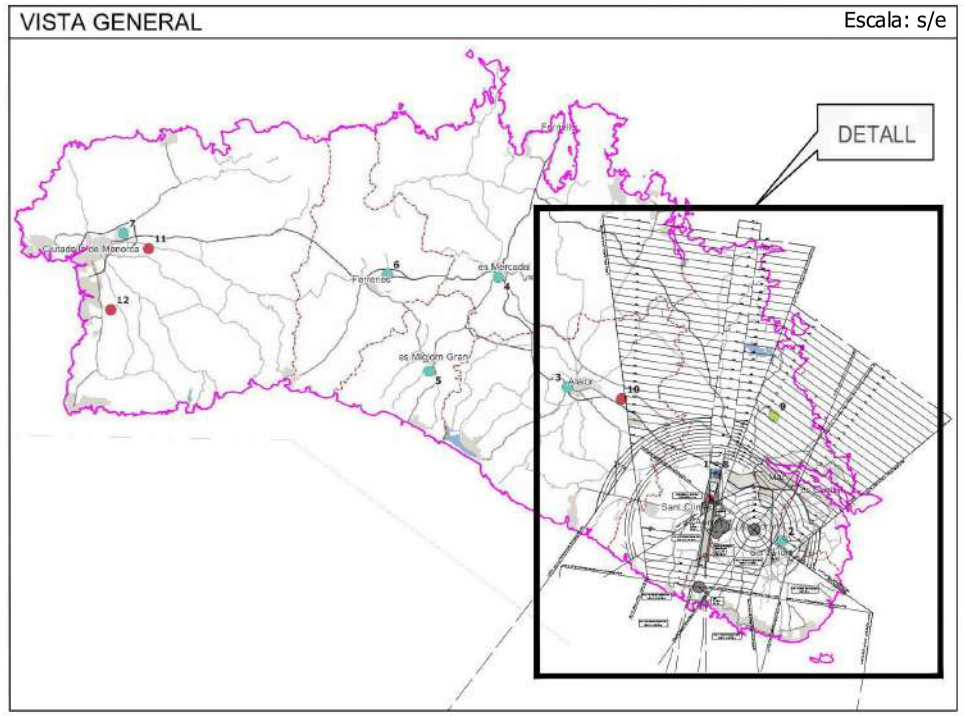

1 **Deixalleria de Maó**
2 **Deixalleria de Sant Lluís**
3 **Deixalleria d'Alaior**
4 **Deixalleria des Mercadal**
5 **Deixalleria des Migjorn Gran**
6 **Deixalleria de Ferreries**
7 **Deixalleria de Ciutadella**
8 **Planta de tractament integral de residus voluminosos . TM Maó**
9 **Àrea de Gestió de Residus de Milà. TM Maó**
10 **Planta de Tractament RCD camí de Llumena. TM Alaior**
11 **Planta de Tractament RCD Son Salord. TM Ciutadella**
12 **Planta de Tractament RCD Rafal Amagat. TM Ciutadella**
13 **Planta de Transferència. TM Ciutadella**

LLEGENDA DE SERVITUDS AERONÀUTIQUES

- 490 SUPERFÍCIE I COTA DE LIMITACIÓ DE ALTURES DE LES SERVITUDS D'AERÒDROM I INSTAL·LACIONS RADIOELÉCTRICAS I D'OPERACIÓ DE LES AERONAUS
- CORBA DE NIVELL I COTA DEL TERRENY
- VULNERACIÓ PEL TERRENY DE LES SERCIDUMBRES AERONÀUTIQUES
- ZONA DE SEGURETAT DE LES INSTAL·LACIONS RADIOELÉCTRICAS
- ÀMBIT D'ESTUDI: ILLA DE MENORCA
- LÍMIT DE TERMES MUNICIPALS

- Deixalleria
- Planta tractament integral de residus voluminosos
- Planta tractament RCD
- Àrea de gestió de residus de Milà
- Planta de transferència

CONSELL INSULAR DE MENORCA

PLA DIRECTOR SECTORIAL DE PREVENCIÓ I GESTIÓ DE RESIDUS NO PERILLOSOS DE MENORCA 2019-2025

Mapa: **14- SERVITUDS DE AERÒDROM I INSTAL·LACIONS RADIOELÉCTRICAS I D'OPERACIÓ DE LES AERONAUS DECRET 3228/1974**

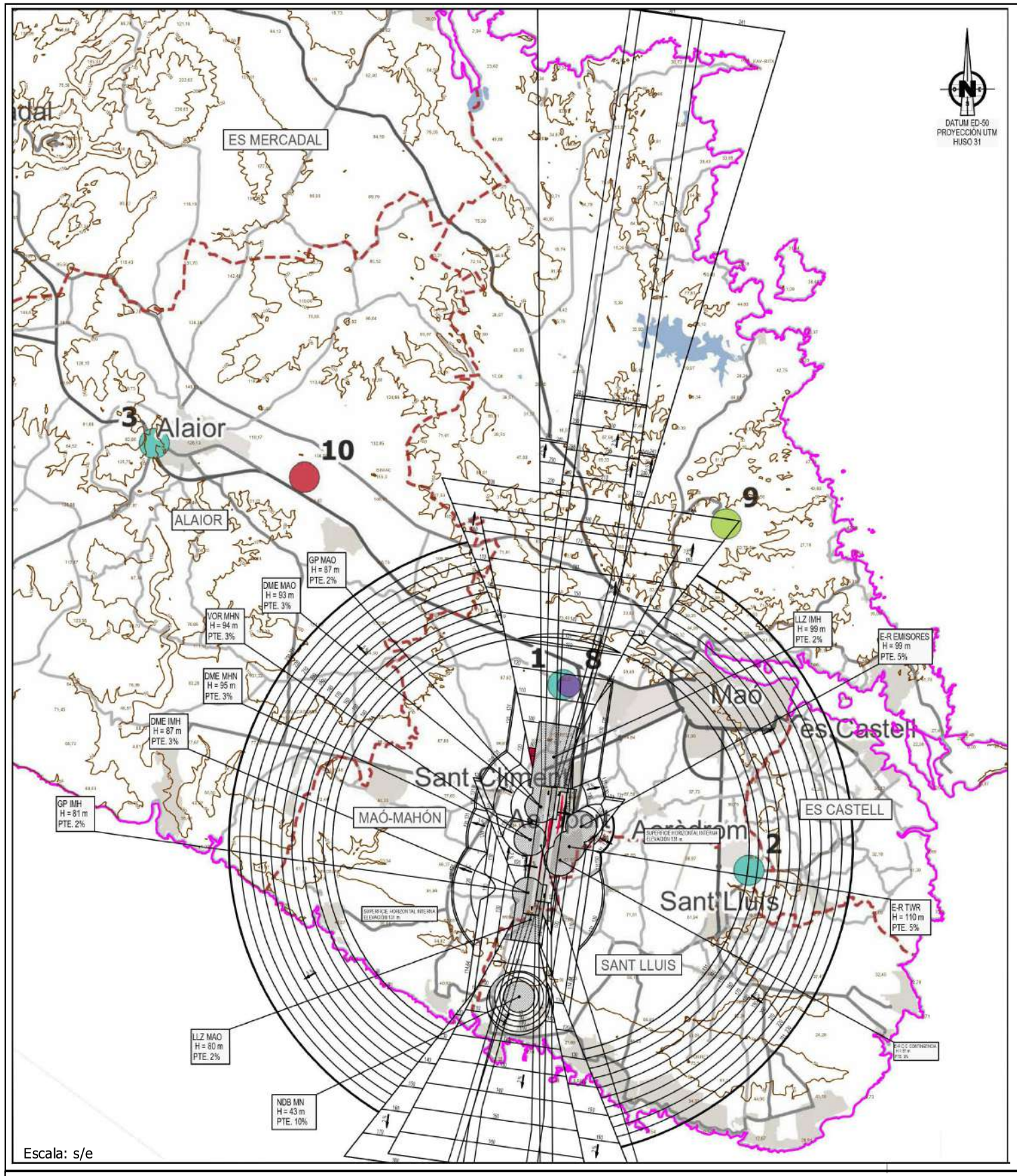

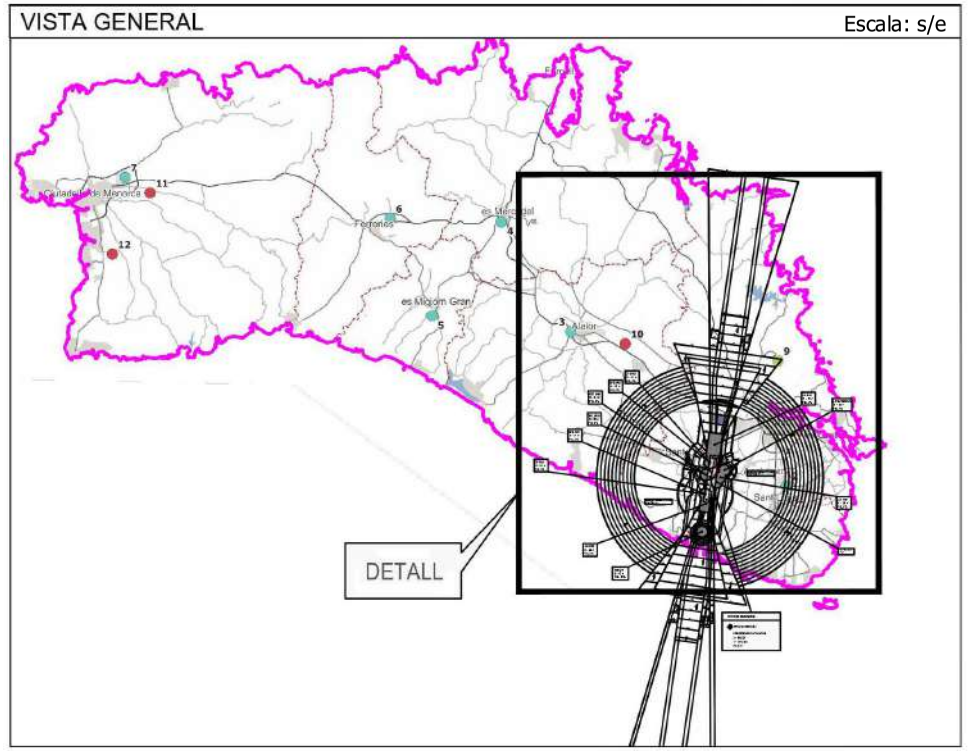

1 Deixalleria de Maó
2 Deixalleria de Sant Lluís
3 Deixalleria d'Alaior
4 Deixalleria des Mercadal
5 Deixalleria des Migjorn Gran
6 Deixalleria de Ferreries
7 Deixalleria de Ciutadella
8 Planta de tractament integral de residus voluminosos . TM Maó
9 Àrea de Gestió de Residus de Milà. TM Maó
10 Planta de Tractament RCD camí de Llumena. TM Alaior
11 Planta de Tractament RCD Son Salord. TM Ciutadella
12 Planta de Tractament RCD Rafal Amagat. TM Ciutadella
13 Planta de Transferència. TM Ciutadella

LLEGENDA DE SERVITUDS AERONÀUTIQUES

- 490 — SUPERFÍCIE I COTA DE LIMITACIÓ DE ALTURES DE LES SERVITUDS D'AERÒDROM I INSTAL·LACIONS RADIOELÉCTRICAS I D'OPERACIÓ DE LES AERONAUS
- CORBA DE NIVELL I COTA DEL TERRENY
- VULNERACIÓ PEL TERRENY DE LES SERCIDUMBRES AERONÀUTIQUES
- ZONA DE SEGURETAT DE LES INSTAL·LACIONS RADIOELÉCTRICAS
- ÀMBIT D'ESTUDI: ILLA DE MENORCA
- LÍMIT DE TERMES MUNICIPALS

- Deixalleria
- Planta tractament integral de residus voluminosos
- Planta tractament RCD
- Àrea de gestió de residus de Milà
- Planta de transferència

CONSELL INSULAR DE MENORCA

PLA DIRECTOR SECTORIAL DE PREVENCIÓ I GESTIÓ DE RESIDUS NO PERILLOSOS DE MENORCA 2019-2025

Mapa: **15- SERVITUDS DE AERÒDROM I INSTAL·LACIONS RADIOELÉCTRICAS PLA DIRECTOR ESTAT ACTUAL**

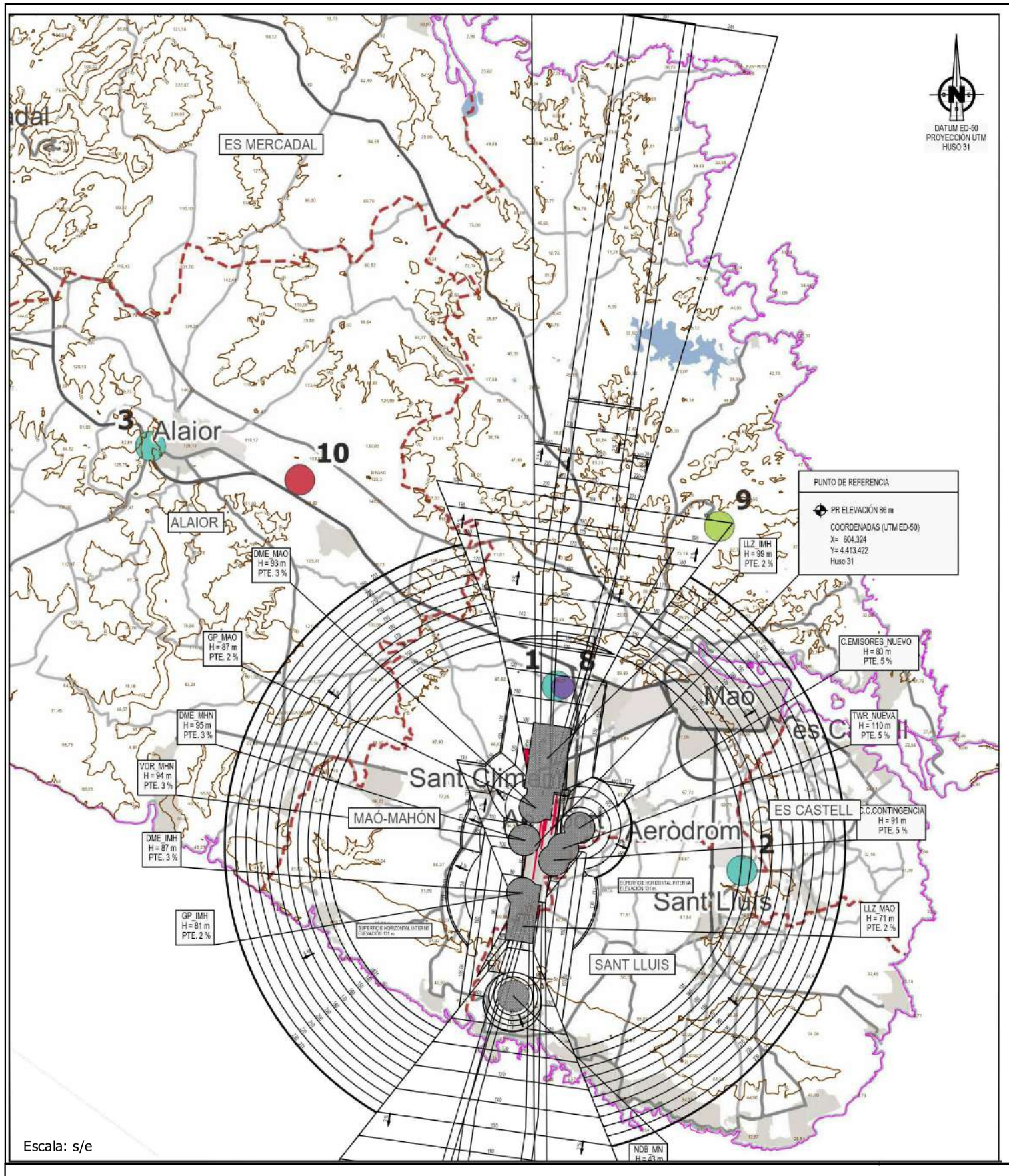

Escala: s/e

VISTA GENERAL Escala: s/e

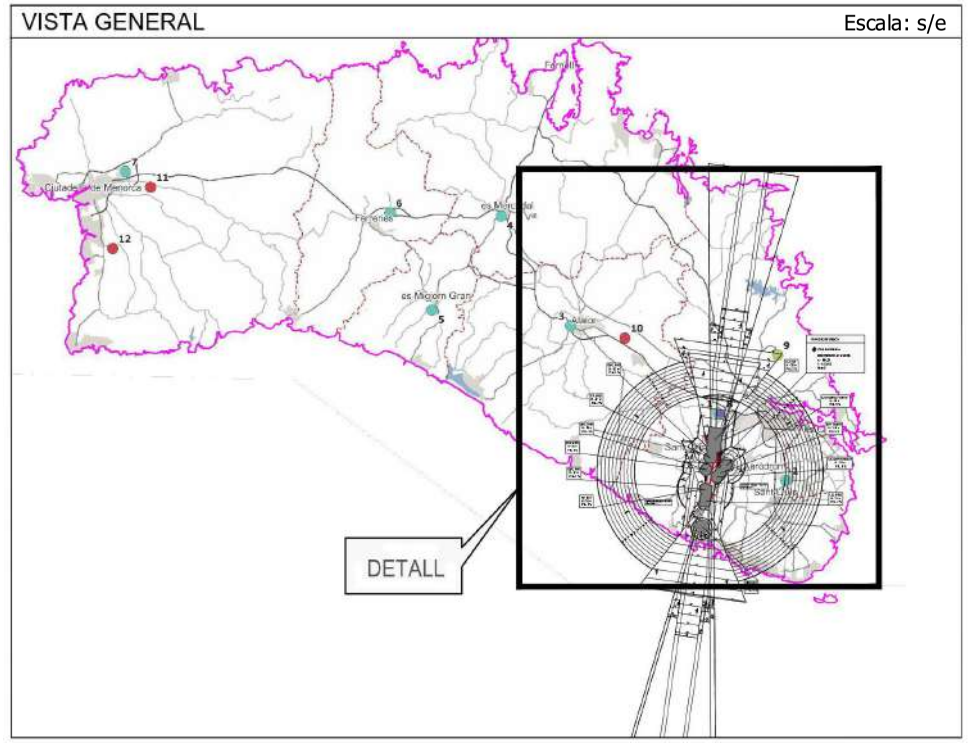

1 **Deixalleria de Maó**
2 **Deixalleria de Sant Lluís**
3 **Deixalleria d'Alaior**
4 **Deixalleria des Mercadal**
5 **Deixalleria des Migjorn Gran**
6 **Deixalleria de Ferreries**
7 **Deixalleria de Ciutadella**
8 **Planta de tractament integral de residus voluminosos . TM Maó**
9 **Àrea de Gestió de Residus de Milà. TM Maó**
10 **Planta de Tractament RCD camí de Llumena. TM Alaior**
11 **Planta de Tractament RCD Son Salord. TM Ciutadella**
12 **Planta de Tractament RCD Rafal Amagat. TM Ciutadella**
13 **Planta de Transferència. TM Ciutadella**

LLEGENDA DE SERVITUDS AERONÀUTIQUES

- 490 SUPERFÍCIE I COTA DE LIMITACIÓ DE ALTURES DE LES SERVITUDS D'AERÒDROM I INSTAL·LACIONS RADIOELÉCTRICAS I D'OPERACIÓ DE LES AERONAUS
- CORBA DE NIVELL I COTA DEL TERRENY
- VULNERACIÓ PEL TERRENY DE LES SERCIDUMBRES AERONÀUTIQUES
- ZONA DE SEGURETAT DE LES INSTAL·LACIONS RADIOELÉCTRICAS
- ÀMBIT D'ESTUDI: ILLA DE MENORCA
- LÍMIT DE TERMES MUNICIPALS

- Deixalleria
- Planta tractament integral de residus voluminosos
- Planta tractament RCD
- Àrea de gestió de residus de Milà
- Planta de transferència

CONSELL INSULAR DE MENORCA

PLA DIRECTOR SECTORIAL DE PREVENCIÓ I GESTIÓ DE RESIDUS NO PERILLOSOS DE MENORCA 2019-2025

Mapa: **16- SERVITUDS DE AERÒDROM I INSTAL·LACIONS RADIOELÉCTRICAS**
PLA DIRECTOR DESENVOLUPAMENT PREVISIBLE

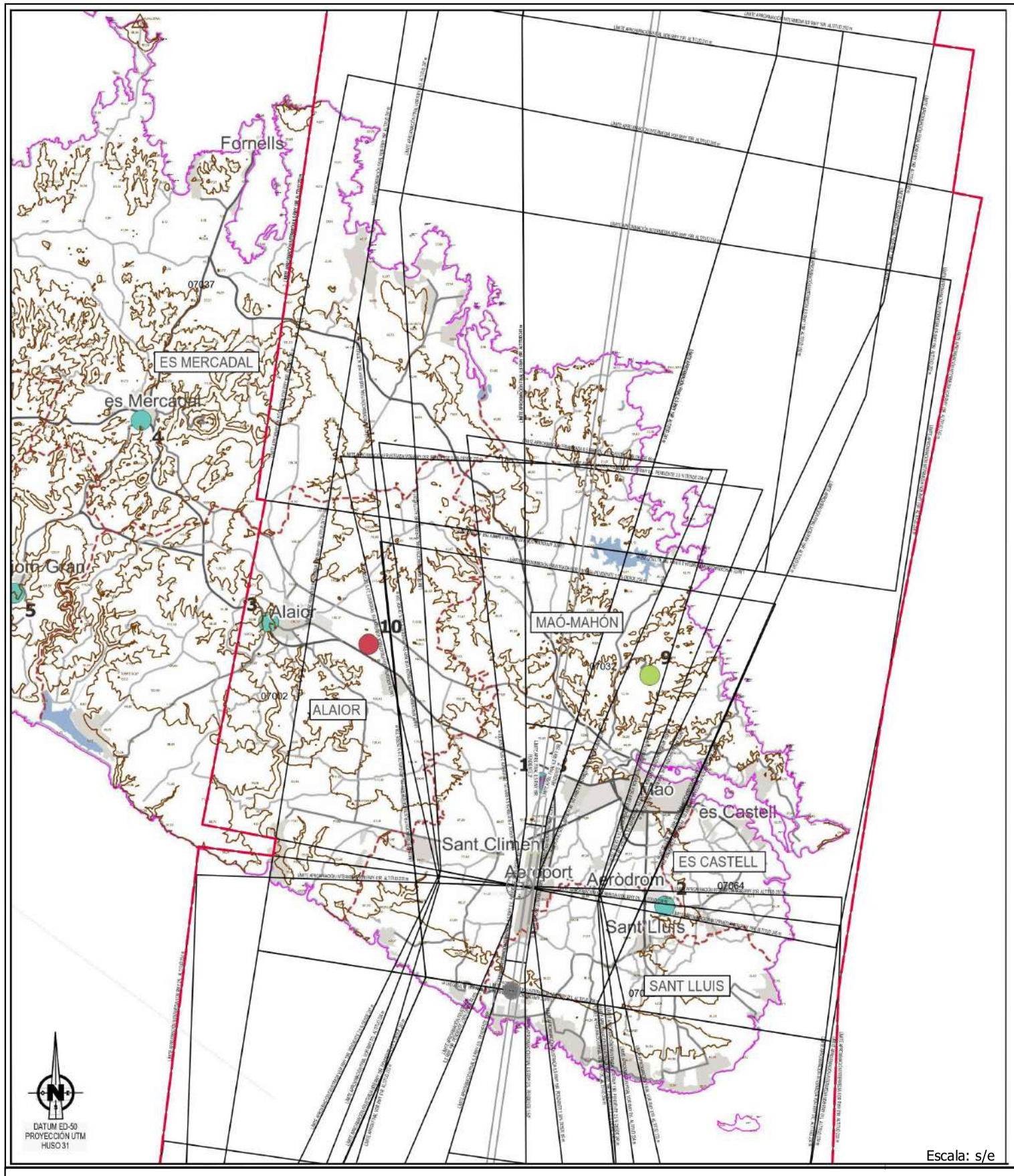

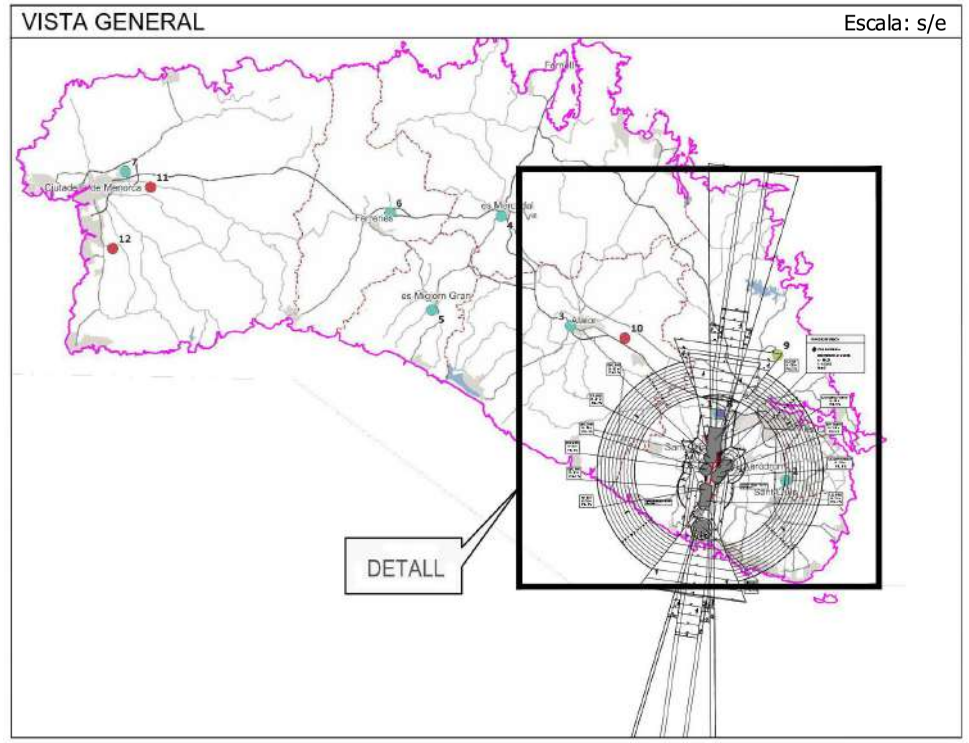

1 **Deixalleria de Maó**
2 **Deixalleria de Sant Lluís**
3 **Deixalleria d'Alaior**
4 **Deixalleria des Mercadal**
5 **Deixalleria des Migjorn Gran**
6 **Deixalleria de Ferreries**
7 **Deixalleria de Ciutadella**
8 **Planta de tractament integral de residus voluminosos . TM Maó**
9 **Àrea de Gestió de Residus de Milà. TM Maó**
10 **Planta de Tractament RCD camí de Llumena. TM Alaior**
11 **Planta de Tractament RCD Son Salord. TM Ciutadella**
12 **Planta de Tractament RCD Rafal Amagat. TM Ciutadella**
13 **Planta de Transferència. TM Ciutadella**

LLEGENDA DE SERVITUDS AERONÀUTIQUES

- 490 SUPERFÍCIE I COTA DE LIMITACIÓ DE ALTURES DE LES SERVITUDS D'AERÒDROM I INSTAL·LACIONS RADIOELÉCTRICAS I D'OPERACIÓ DE LES AERONAUS
- CORBA DE NIVELL I COTA DEL TERRENY
- VULNERACIÓ PEL TERRENY DE LES SERCIDUMBRES AERONÀUTIQUES
- ZONA DE SEGURETAT DE LES INSTAL·LACIONS RADIOELÉCTRICAS
- ÀMBIT D'ESTUDI: ILLA DE MENORCA
- LÍMIT DE TERMES MUNICIPALS

- Deixalleria
- Planta tractament integral de residus voluminosos
- Planta tractament RCD
- Àrea de gestió de residus de Milà
- Planta de transferència

CONSELL INSULAR DE MENORCA

PLA DIRECTOR SECTORIAL DE PREVENCIÓ I GESTIÓ DE RESIDUS NO PERILLOSOS DE MENORCA 2019-2025

Mapa: **17- SERVITUDS DE OPERACIÓ DE LES AERONAUS PLA DIRECTOR**