

ANEXO II

Pautas para el correcto uso del material de protección individual en relación con la alerta por COVID-19, del Servicio de Prevención del Personal Docente de la Consejería de Educación, Universidad e Investigación

En las tareas donde no se pueda garantizar la distancia interpersonal de dos metros entre las personas mediante una protección colectiva o mediante medidas o procedimientos de organización del trabajo, se hará uso del material de protección individual.

Los centros de trabajo dispondrán de pantallas protectoras faciales, mascarillas, batas y guantes. Los guantes y las batas se usarán en las salas de aislamiento cuando haya un alumno que debute con síntomas, el resto (mascarillas y pantallas) se usarán siempre que no pueda garantizarse la distancia de seguridad.

El correcto uso de las mascarillas y guantes es fundamental para evitar posibles vías de entrada del agente biológico. Es igualmente importante la colocación de los elementos y el proceso de retirada para evitar el contacto con zonas contaminadas y/o dispersión del mismo.

Pautas para una correcta higiene de manos

El lavado de manos con agua y jabón es la primera opción, en caso de no poder acceder, la solución hidroalcohólica es la acción de prevención más eficaz frente al coronavirus.

Se recuerda que debe mantenerse en todo momento una correcta higiene de manos.



Guantes

Se utilizarán los guantes cuando se lleven a cabo curas a un niño, cambio de pañales, limpieza de vómitos, o deban manipularse herramientas y/o equipos que no se pueda garantizar que estén desinfectados.

No se utilizarán toda la jornada laboral.

Tipo de guantes: se usarán guantes de vinilo o nitrilo.

¿Cómo ponerse los guantes y cómo comportarse?

Los guantes son de un solo uso para cada persona, no se pueden reutilizar.

Antes de ponerse los guantes hay que quitarse sortijas, pulseras, relojes y otros elementos que los puedan agujerear o rasgar.

También es muy importante lavarse bien las manos, preferiblemente con agua y jabón o, si no es posible, con solución hidroalcohólica durante 40 o 60 segundos.

Se debe comprobar que los guantes estén en buen estado.

Mientras se lleven los guantes, no se puede tocar la piel, especialmente la cara. Tampoco se pueden hacer acciones como comer o beber.

¿Cómo quitarse los guantes?

Para quitarse los guantes de manera correcta se aconseja:

- Pellizcar ligeramente la parte inferior del guante
- Desplazarlo hacia el exterior
- Retirar el guante sin tocar su interior
- Recogerlo con la mano protegida
- Introducir dos dedos en el interior del guante que todavía está puesto
- Retirarlo, girarlo del revés tocando sólo la parte interna
- Tirarlos a la papelera con tapa y luego lavarse las manos. No deben dejarse nunca encima de la mesa u otras superficies.

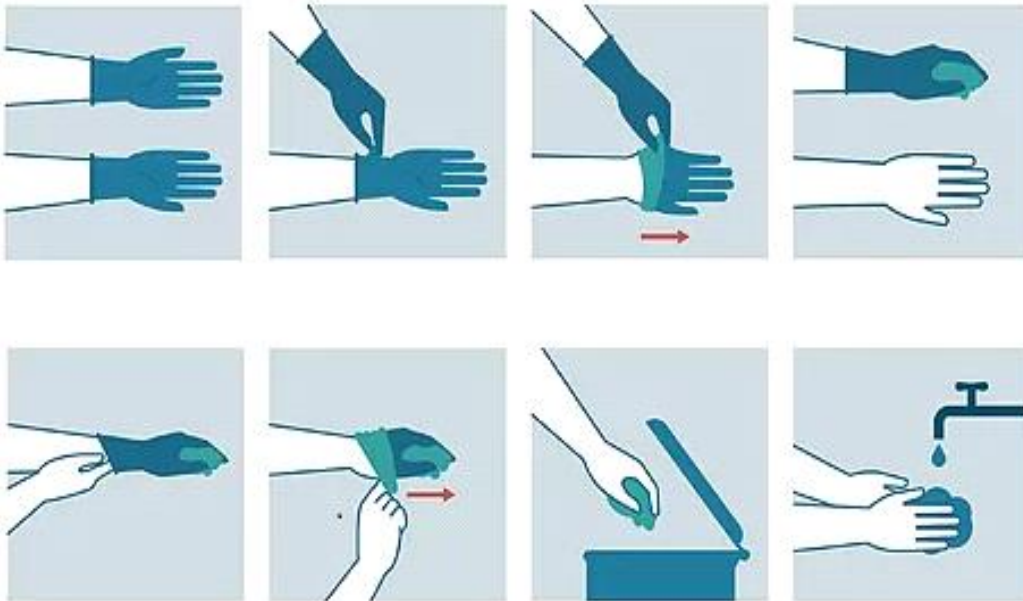

Mascarillas

Según la Orden SND/422/2020, de 19 de mayo, por la que se regulan las condiciones para el uso obligatorio de mascarillas durante la situación de crisis sanitaria ocasionada por el COVID-19 (BOE, núm. 140 de 20 de mayo), es obligatorio el uso de cualquier tipo de mascarillas, preferentemente higiénicas y quirúrgicas, que cubran la nariz y la boca en espacios al aire libre y en cualquier espacio cerrado de uso público o que se encuentre abierto al público, siempre que no sea posible mantener una distancia de seguridad interpersonal de al menos dos metros.

Tipo de mascarillas: quirúrgicas e higiénicas, a poder ser reutilizables.

¿Cómo ponerse la mascarilla?

Antes de empezar es muy importante lavarse bien las manos con agua y jabón durante 40 o 60 segundos, o con solución hidroalcohólica.

Se debe coger la mascarilla y comprobar que está en buenas condiciones de uso.

Se debe asegurar que la banda correcta de la mascarilla queda hacia fuera. Hay que cubrirse la boca y la nariz; es importante que no quede ningún hueco entre la cara y la mascarilla. Se debe ajustar con las cintas a las orejas, o detrás de la cabeza. Hay que ajustar la varilla de encima de la nariz para garantizar un buen ajustamiento encima de la nariz y verificar que cubre la nariz y la boca correctamente.

Durante su uso, se debe intentar no tocarla. En caso de hacerlo, vuelve a ser necesario lavarse las manos inmediatamente. Las mascarillas se deben cambiar por otras nuevas cuando quedan mojadas por su uso.



¿Cómo quitarse mascarilla?

Para quitarse la mascarilla hay que lavarse previamente las manos. Es muy importante quitársela desde atrás hacia adelante aguantando las cintas, nunca desde la parte delantera de la mascarilla. Después se debe depositar en una papelera con tapa de residuos domésticos; no se debe dejar encima de las superficies de trabajo.

Después de quitarse la mascarilla se deben volver a lavar las manos con agua y jabón.



Pantallas faciales

Es un protector que cubre la totalidad o una parte de la cara y ojos.

Se puede utilizar ante la exposición a diferentes riesgos, entre ellos la protección ante gotas de fluidos, salpicaduras de agentes químicos o biológicos.

Una vez retiradas se pueden limpiar con los guantes, con agua y jabón o con alcohol de 70°.