

PARCELA
SUP. 10.992'32 m2
E. 1/500

N.M

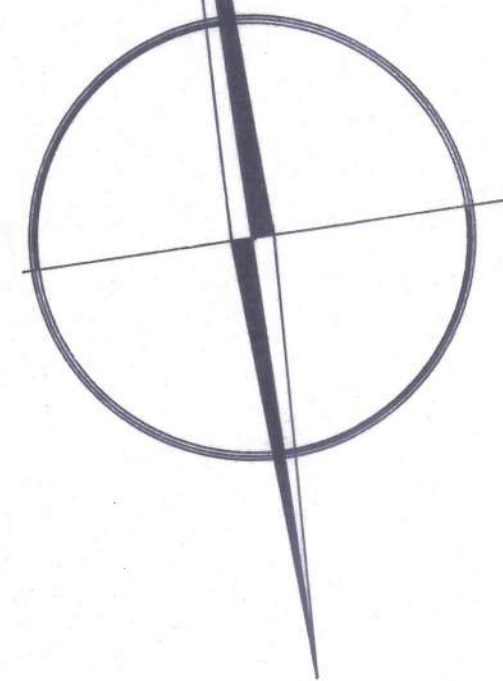

Calle Guadalajara

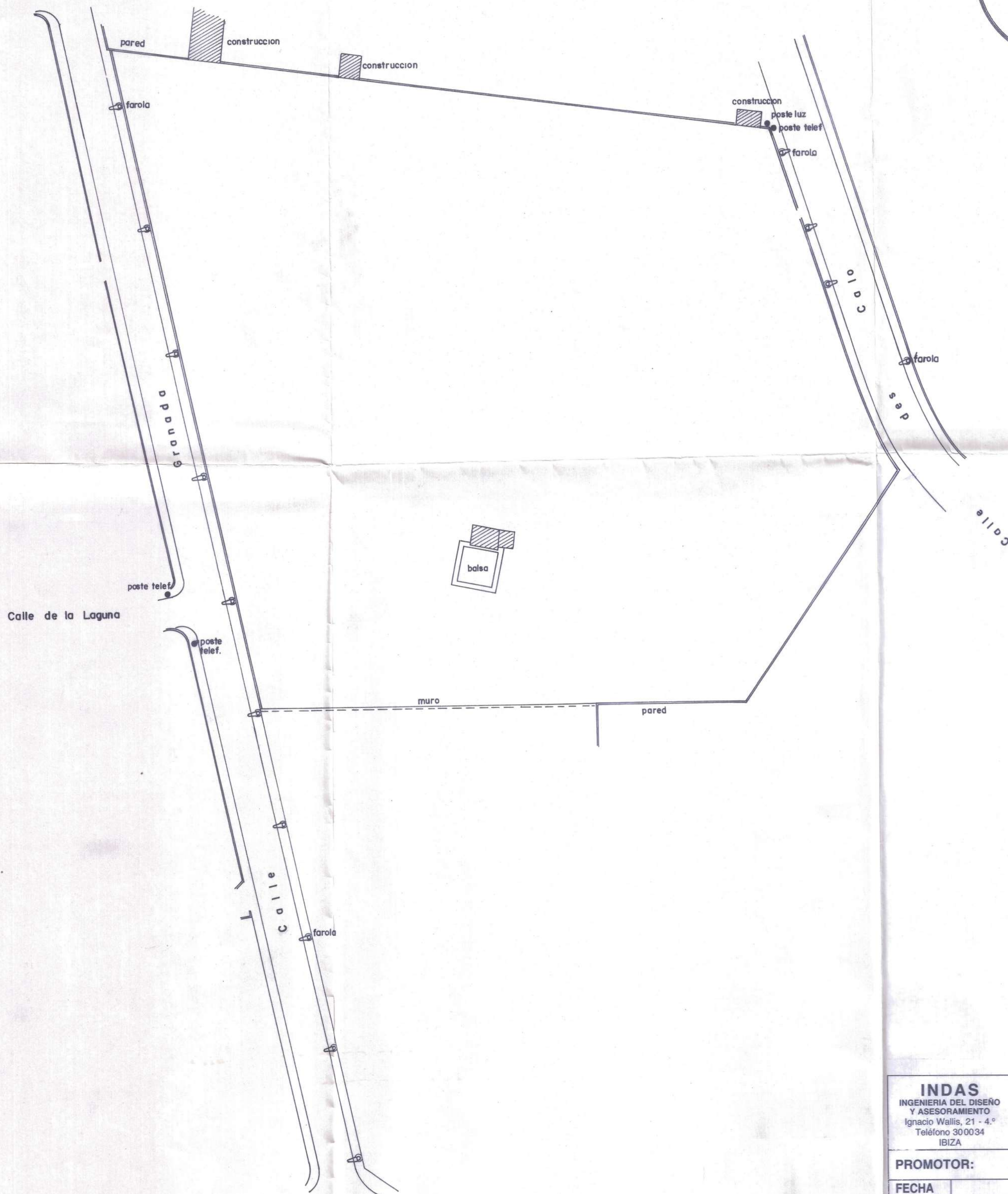

Aprobat per la Comissió
de Govern en data

13 JUNY 1997

EL SECRETARI GENERAL



INDAS
INGENIERIA DEL DISEÑO
Y ASESORAMIENTO
Ignacio Wallis, 21 - 4.º
Teléfono 300034
IBIZA

José A. Cachón Torres
Ingeniero Industrial Superior

COL·LEGI OFICIAL
D'INGENYERS INDUSTRIALS
DE BALEARS

42347 01 14 ABR. 1997

PROMOTOR:

ESPERANZA JUAN PRATS

FECHA

Sust. a

Sust. por

Compr.

ESCALA

1/500

PLANO

3

ESTUDIO DE DETALLE DEL AREA DE ACTUACION
A.A.5.12 DE LAS NORMAS SUBSIDIARIAS DE SAN JOSE

PARCELA ESTADO ACTUAL

AVDA. DE SAN AGUSTIN