

FIGURA 1:

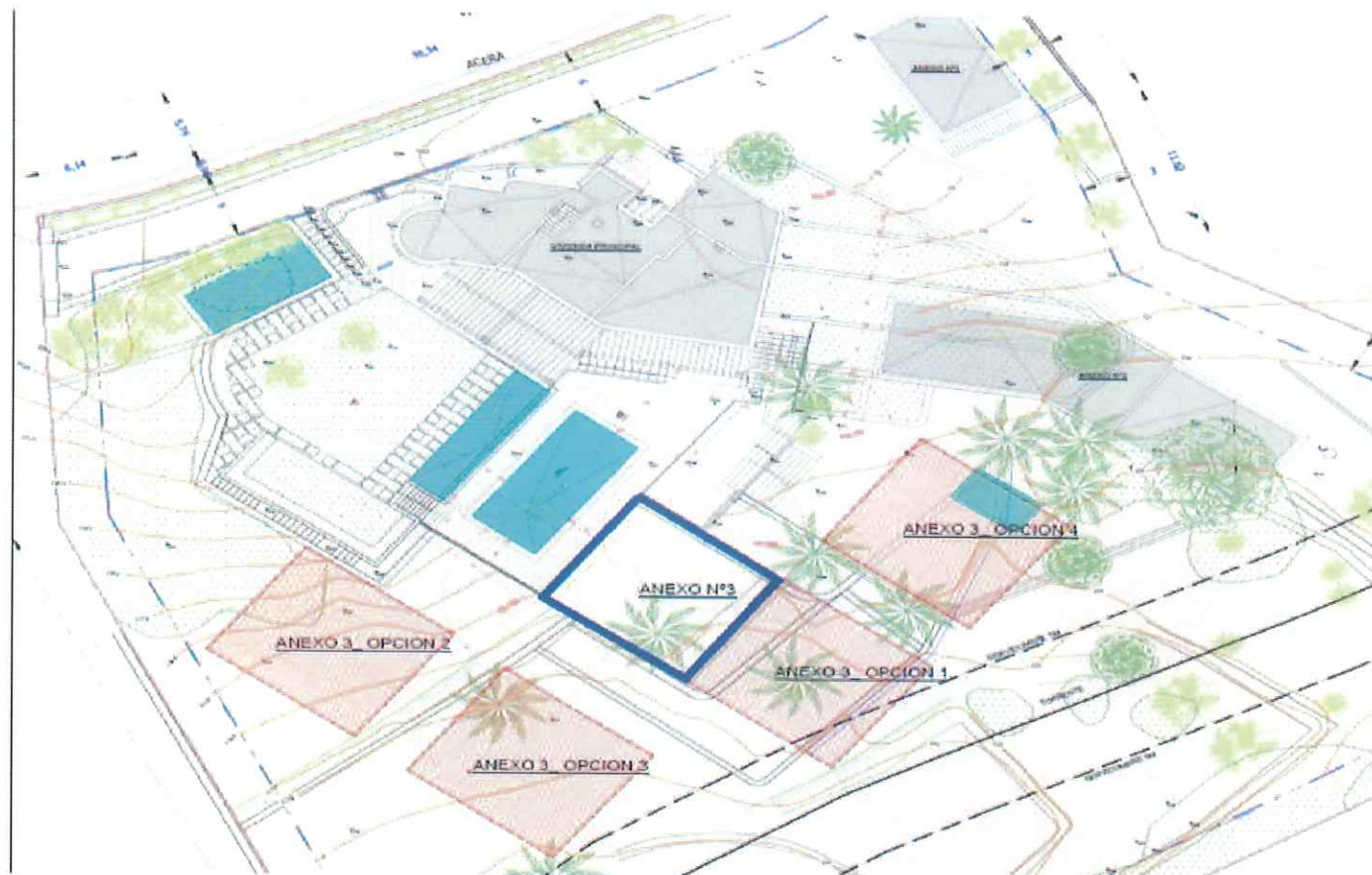

ANEXO DOCUMENTACIÓN GRAFICA

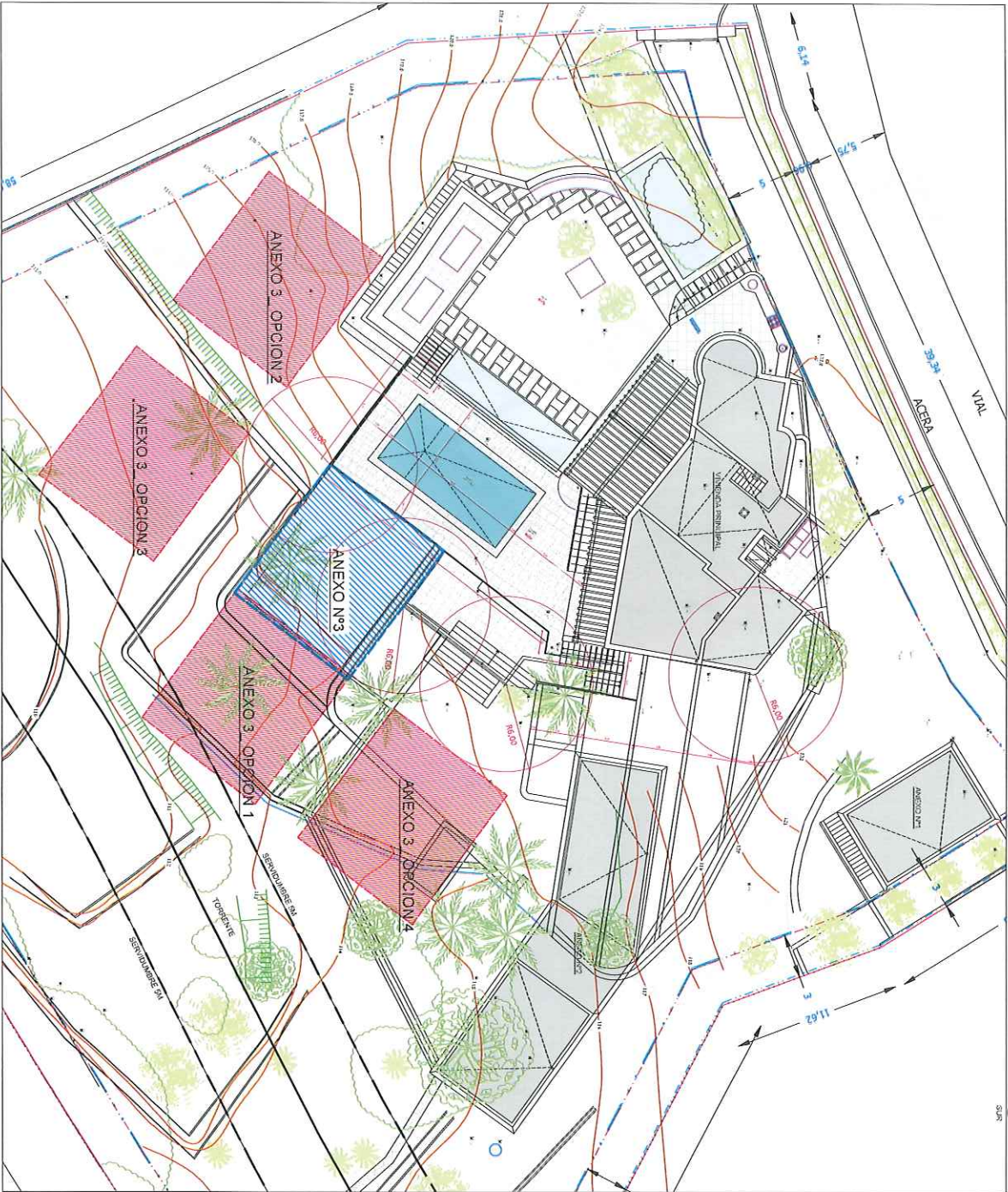

NOORTE
G
SUR

USAR EN UNIFORME
DE ALUMNO
DE EDUCACION
SECUNDARIA

PROYECTO BASICO			
UNIDAD DE ESTABLECIMIENTO TECNICO Y ADMINISTRATIVO, ASISTENTE EN VIGILANCIA Y MONITOREO DE LA CONSTRUCCION Y MANTENIMIENTO DE LA INFRAESTRUCTURA Y EQUIPAMIENTO DE EDUCACION			
PLANO	EMPLAZAMIENTO		
ZONA ESTADIO DETALLADA: AVENIDA TAVEL 28, PUNTA Y ALZADOS			
FECHA	REFERENCIA CATASTRAL		
MAYO 2017	4520700245200010		
ESCALA	Nº PLANO	REFERENCIA	REVISION
1:100	ED. 04		NOVENA
PROPIETARIO / PROMOTOR			
CIN NINO S.L.			
ARQUITECTO SUPERIOR			
A. VILLAN			

GRUPO CALDERAS MALASPINA

ESTUDIO DE ARQUITECTURA Y CONSTRUCCION TECNICA Y ASISTENTE EN VIGILANCIA Y MONITOREO DE LA CONSTRUCCION Y MANTENIMIENTO DE LA INFRAESTRUCTURA Y EQUIPAMIENTO DE EDUCACION

GRUPO CALDERAS MALASPINA

GRUPO CALDERAS MALASPINA