

DECLARACIÓN Y AMPLIACIÓN DE ZONAS DE ESPECIAL PROTECCIÓN PARA LAS AVES EN LAS ILLES BALEARS - ZEPA

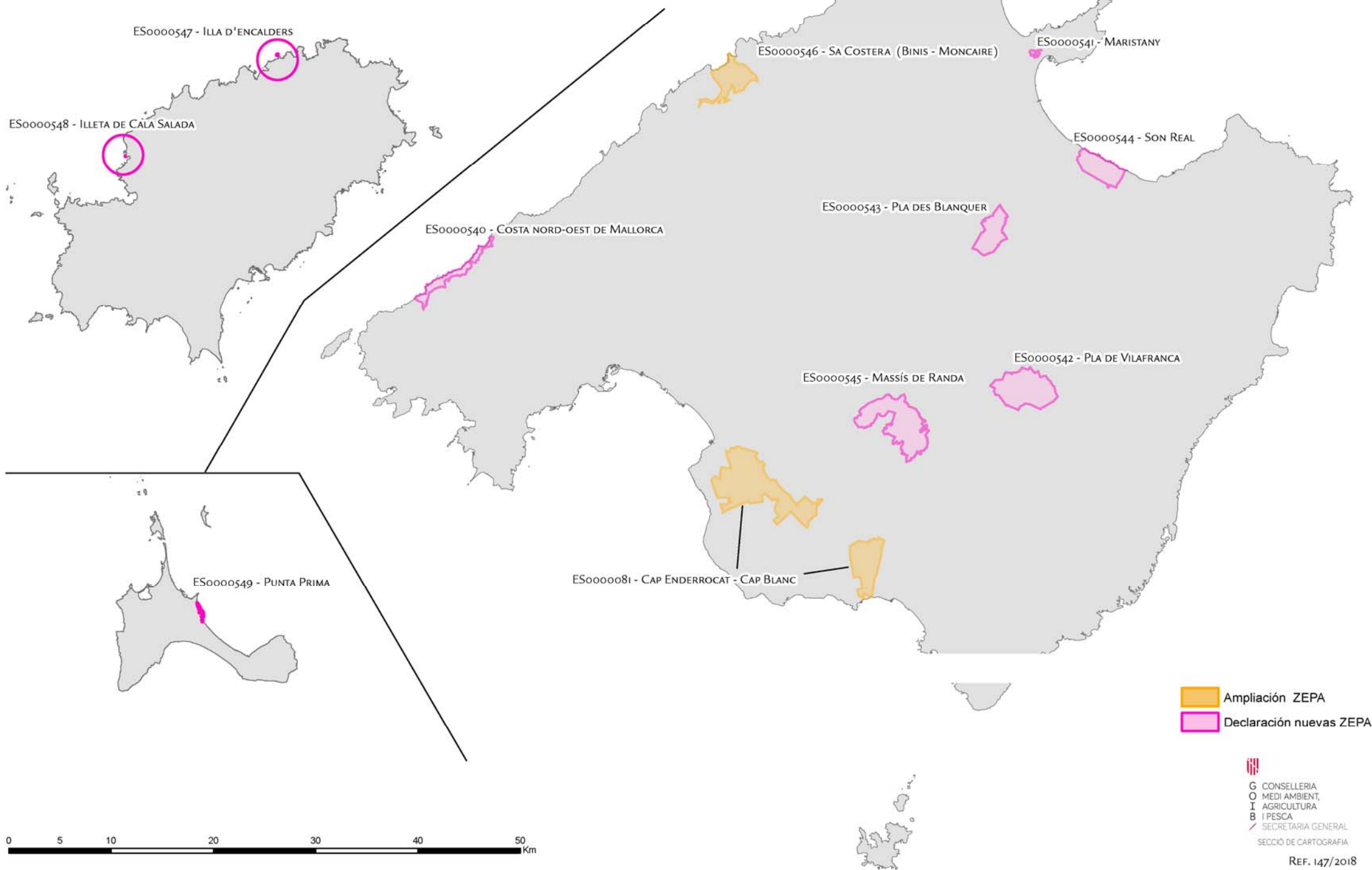

ZEPA - ES0000540
COSTA NORD-OEST DE MALLORCA



BANYALBUFAR

ESTELLENCES

PUIGPUNYENT

CALVIÀ



ANDRATX

560,38 HA

G CONSELLERIA
O MEDI AMBIENT,
I AGRICULTURA
B I PESCA
SECRETARIA GENERAL
SECCIÓ DE CARTOGRAFIA

REF. 296/2016

0 500 1.000 2.000 3.000 4.000 Metres

 ZEPA existente
 LIC existente
 ES0000540- Costa Nord-oest de Mallorca

ZEPA - ES0000541
MARISTANY





ALCÚDIA

43,35 HA

G CONSELLERIA
O MEDI AMBIENT,
I AGRICULTURA
B I PESCA
SECRETARIA GENERAL
SECCIÓ DE CARTOGRAFIA

REF. 147/2018

0 50 100 200 300 400 Metres

 ZEPA existente
 LIC existente
 ES0000541 - Maristany

510.000

4.410.000

ZEPA - ES0000542
Pla de Vilafranca

SANT JOAN

VILAFRANCA DE BONANY

1.732,72 HA

PORRERES



FELANITX

MANACOR

G CONSELLERIA
O MEDI AMBIENT,
I AGRICULTURA
B I PESCA
SECRETARIA GENERAL
SECCIÓ DE CARTOGRAFIA

REF. 147/2018

0 500 1.000 2.000 3.000 Metres

-  ZEPA existente
-  LIC existente
-  ES0000542- Pla de Vilafranca



ZEPA - ES0000543
PLA DES BLANQUER

MURO

SANTA MARGALIDA

LLUBI

860,33 HA

MARIA DE LA SALUT



G CONSELLERIA
O MEDI AMBIENT,
I AGRICULTURA
B I PESCA
SECRETARIA GENERAL
SECCIÓ DE CARTOGRAFIA

SINEU
REF. 147/2018

0 500 1.000 2.000 3.000 Metres



- ZEPA existente
- LIC existente
- ES0000543 - Pla des Blanquer

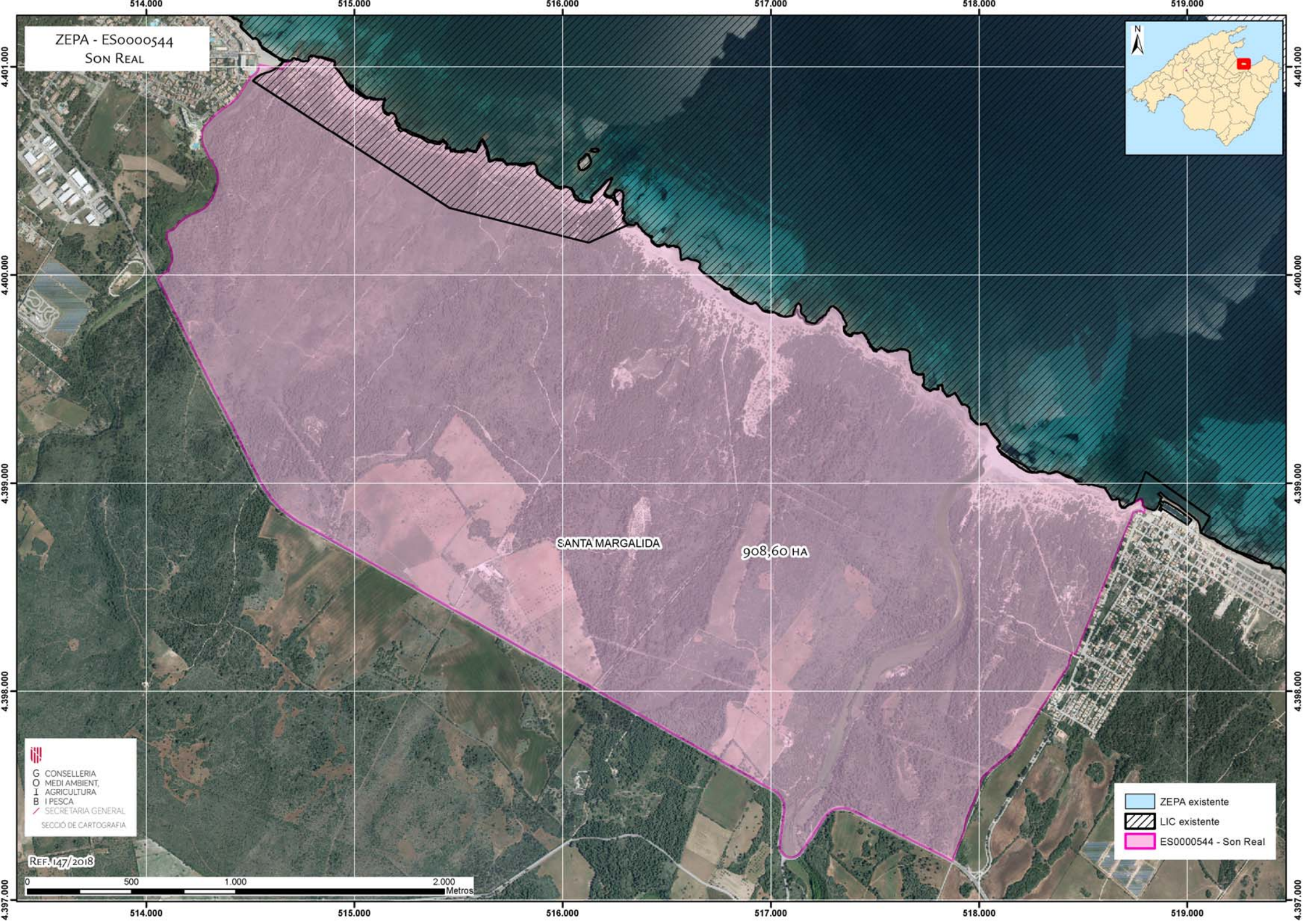

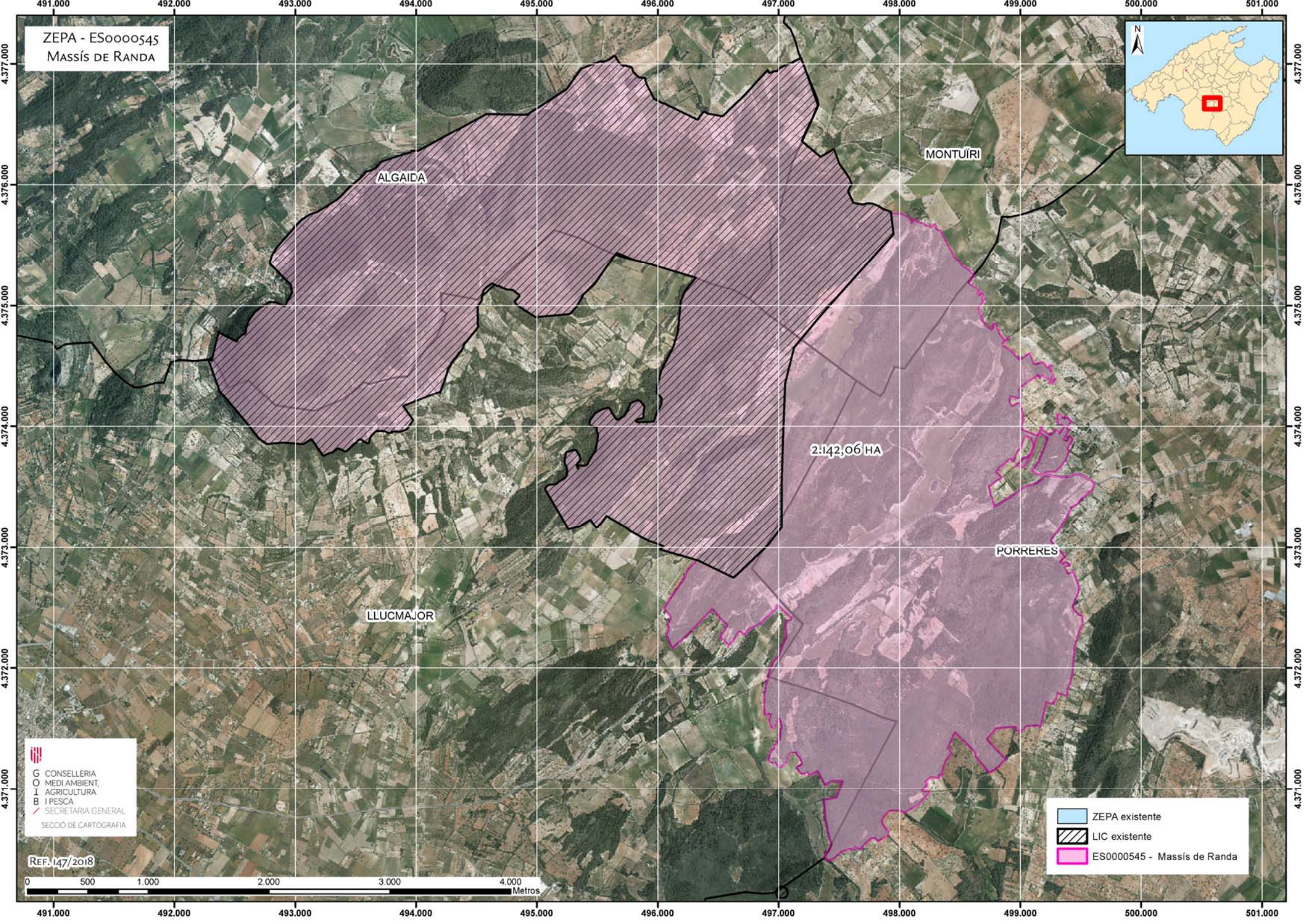

ZEPA - ES0000545
Massís de Randa

ALGAIDA

MONTUÍRI

2.142,06 HA

LLUCMAJOR

PORRERES

G. CONSELLERIA
D' MEDI AMBIENT,
AGRICULTURA
I PESCA
SECRETARIA GENERAL
SECCIÓ DE CARTOGRAFIA

REF. 147/2018

0 500 1.000 2.000 3.000 4.000 Metres



 ZEPA existente
 LIC existente
 ES0000545 - Massís de Randa

367.000

ZEPA - ES0000547
ILLA D'ENCALDERS



2,78 HA

-  ZEPA existente
-  LIC existente
-  ES0000547 - illa d'Encalders

G CONSELLERIA
O MEDI AMBIENT,
I AGRICULTURA
B I PESCA
SECRETARIA GENERAL
SECCIÓ DE CARTOGRAFIA

REF. 147/2018

367.000

352.000

ZEPA - ES0000548
ILLETA DE CALA SALADA



0,69 HA



G CONSELLERIA
O MEDI AMBIENT,
I AGRICULTURA
B I PESCA
/ SECRETARIA GENERAL
SECCIÓ DE CARTOGRAFIA

REF:147/2018

-  ZEPA
-  LIC
-  ES0000548 - illeta de Cala Salada

352.000

366.000 367.000 368.000

ZEPA - ES0000549
PUNTA PRIMA



41,95 HA



4.286.000 4.285.000

G CONSELLERIA
O MEDI AMBIENT,
I AGRICULTURA
B I PESCA
SECRETARIA GENERAL
SECCIÓ DE CARTOGRAFIA

REF. 147/2018

0 500 1.000 Metros

4.286.000 4.285.000

 ZEPA existente
 LIC existente
 ES0000549 - Punta Prima

366.000

367.000

368.000

