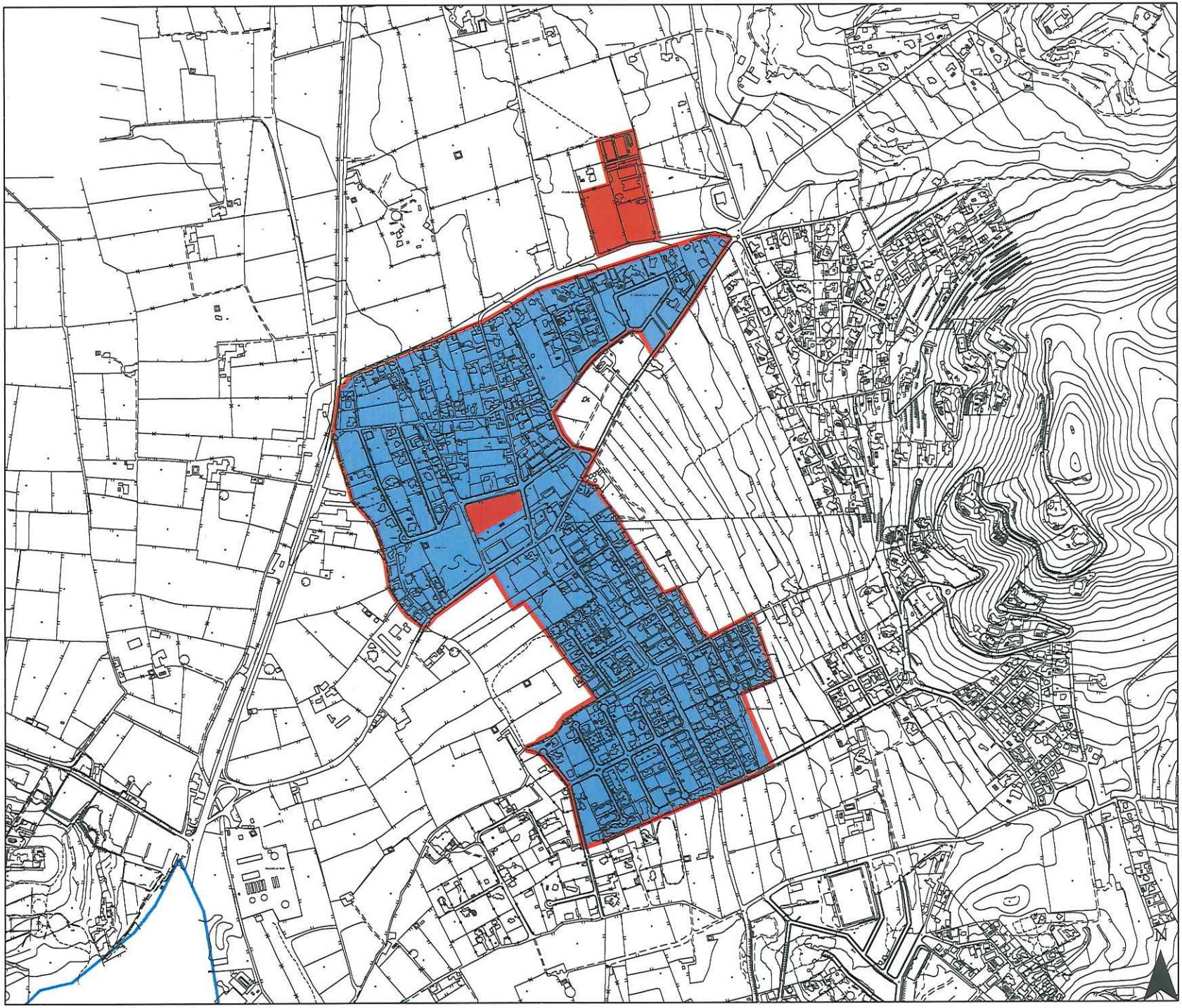

AJUNTAMENT
DE SANTA EULÀRIA DES RIU

Zonificación acústica

- A
- B
- C
- D
- E
- F
- G

Zonificación acústica según el Real Decreto 1367/2007, por el que se desarrolla la Ley 37/2003 del Ruido

A. Predominio de uso residencial
B. Predominio de uso industrial
C. Predominio de uso recreativo y espectáculos
D. Predominio de uso terciario distinto a C
E- Predominio de uso sanitario, docente y cultural
F. Sectores del territorio afectados a sistemas generales de infraestructuras de transporte
G. Espacios naturales que requieren una especial protección contra la contaminación acústica

ESTUDIO ACÚSTICO DEL MUNICIPIO DE SANTA EULÀRIA DES RIU

Fecha: Noviembre 2016	ZONIFICACIÓN ACÚSTICA
Escala: 1:7.500	Jesús
Coordenadas: ETRS 89 UTM Zone 31 N	
DUNA BALEARES S.L.	Plano 5.1

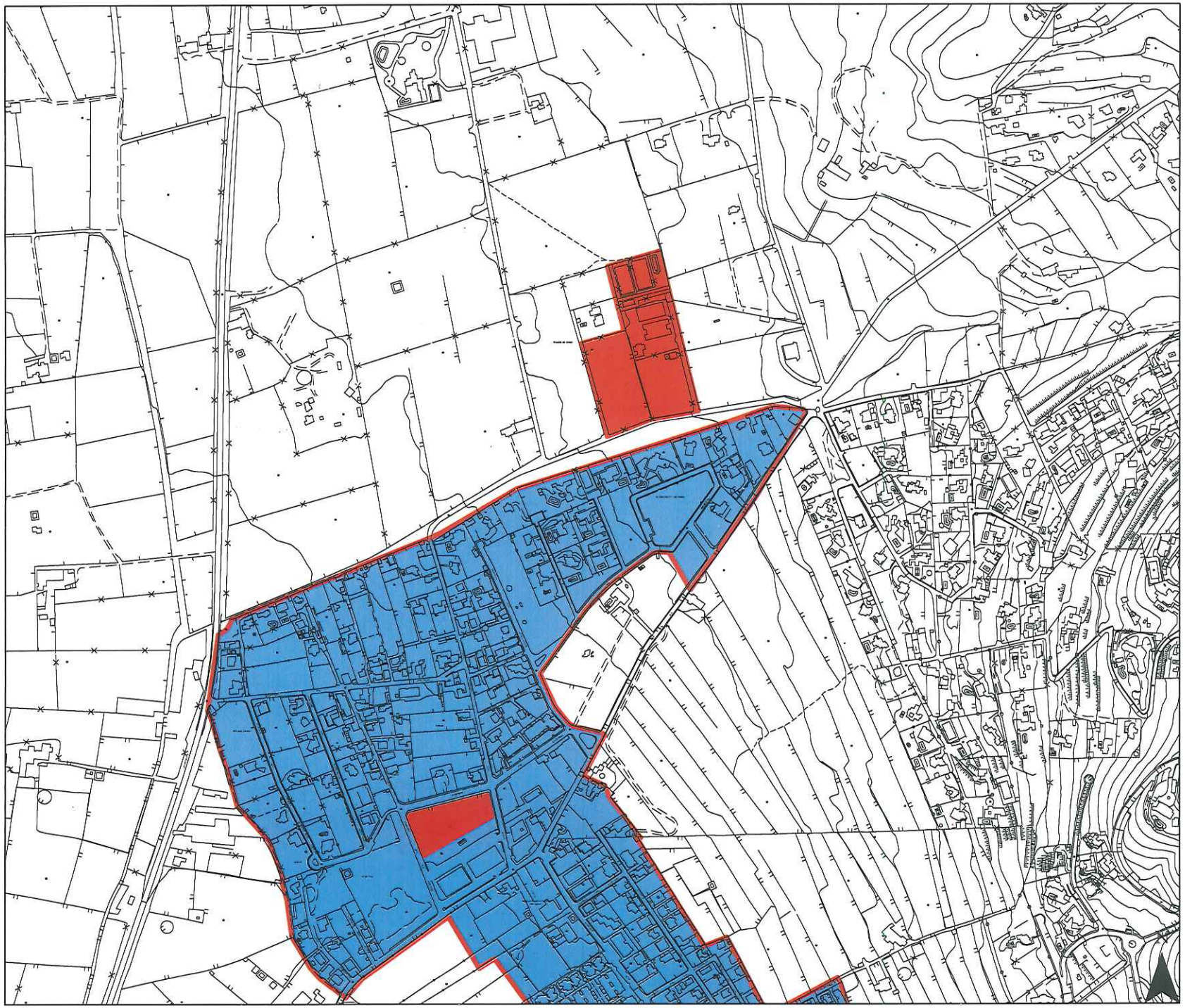

AJUNTAMENT
DE SANTA EULÀRIA DES RIU

Zonificación acústica

- A
- B
- C
- D
- E
- F
- G

Zonificación acústica según el Real Decreto 1367/2007, por el que se desarrolla la Ley 37/2003 del Ruido

A. Predominio de uso residencial
B. Predominio de uso industrial
C. Predominio de uso recreativo y espectáculos
D. Predominio de uso terciario distinto a C
E- Predominio de uso sanitario, docente y cultural
F. Sectores del territorio afectados a sistemas generales de infraestructuras de transporte
G. Espacios naturales que requieren una especial protección contra la contaminación acústica

ESTUDIO ACÚSTICO DEL MUNICIPIO DE SANTA EULÀRIA DES RIU

Fecha: Noviembre 2016	ZONIFICACIÓN ACÚSTICA
Escala: 1:5.000	Jesús
Coordenadas: ETRS 89 UTM Zone 31 N	
DUNA BALEARES S.L.	Plano 5.1a

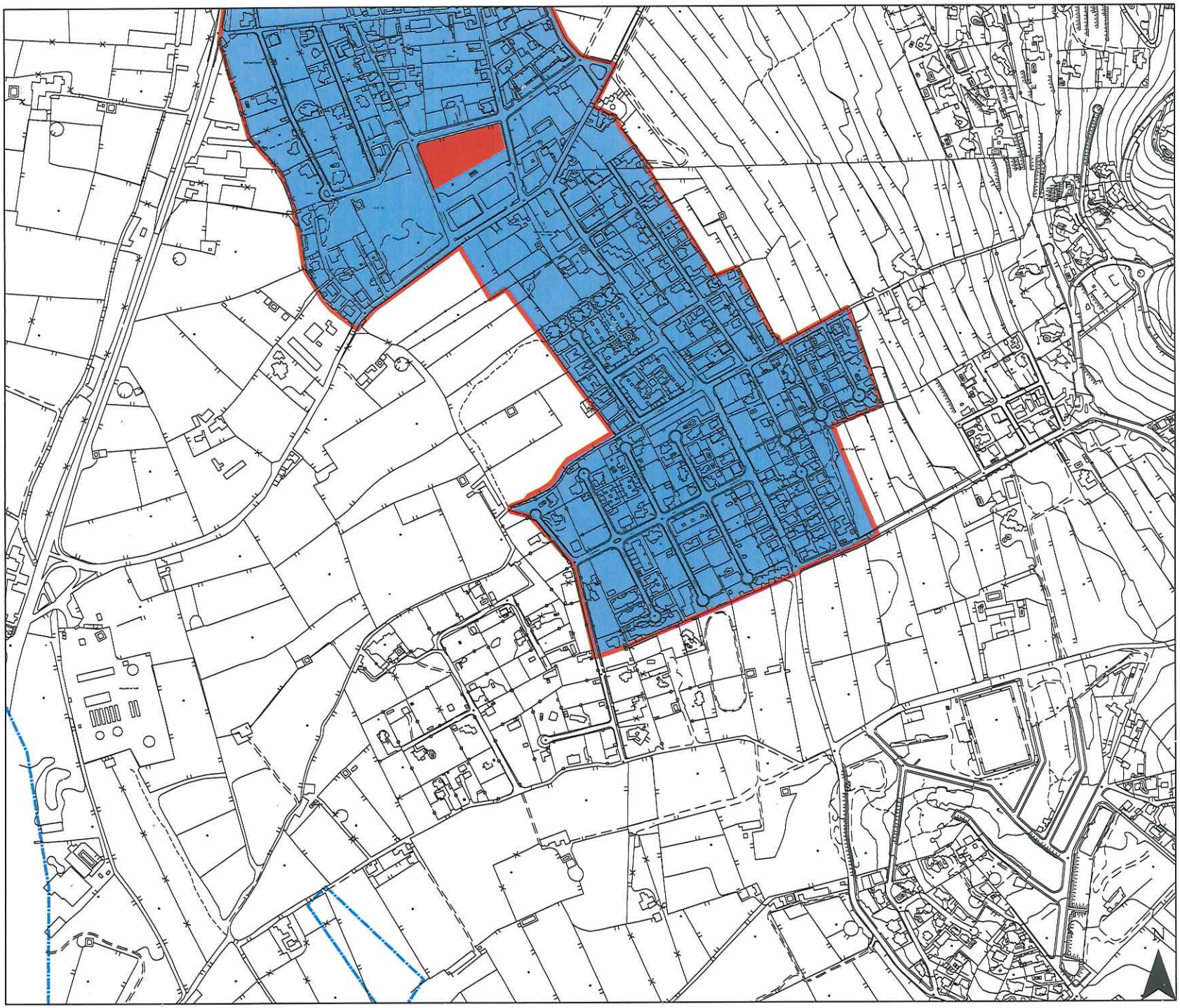

AJUNTAMENT
DE SANTA EULÀRIA DES RIU

Zonificación acústica

- A
- B
- C
- D
- E
- F
- G

Zonificación acústica según el Real Decreto 1367/2007, por el que se desarrolla la Ley 37/2003 del Ruido

A. Predominio de uso residencial
B. Predominio de uso industrial
C. Predominio de uso recreativo y espectáculos
D. Predominio de uso terciario distinto a C
E- Predominio de uso sanitario, docente y cultural
F. Sectores del territorio afectados a sistemas generales de infraestructuras de transporte
G. Espacios naturales que requieren una especial protección contra la contaminación acústica

ESTUDIO ACÚSTICO DEL MUNICIPIO DE SANTA EULÀRIA DES RIU

Fecha: Noviembre 2016	ZONIFICACIÓN ACÚSTICA
Escala: 1:5.000	Jesús
Coordenadas: ETRS 89 UTM Zone 31 N	
DUNA BALEARES S.L.	Plano 5.1b

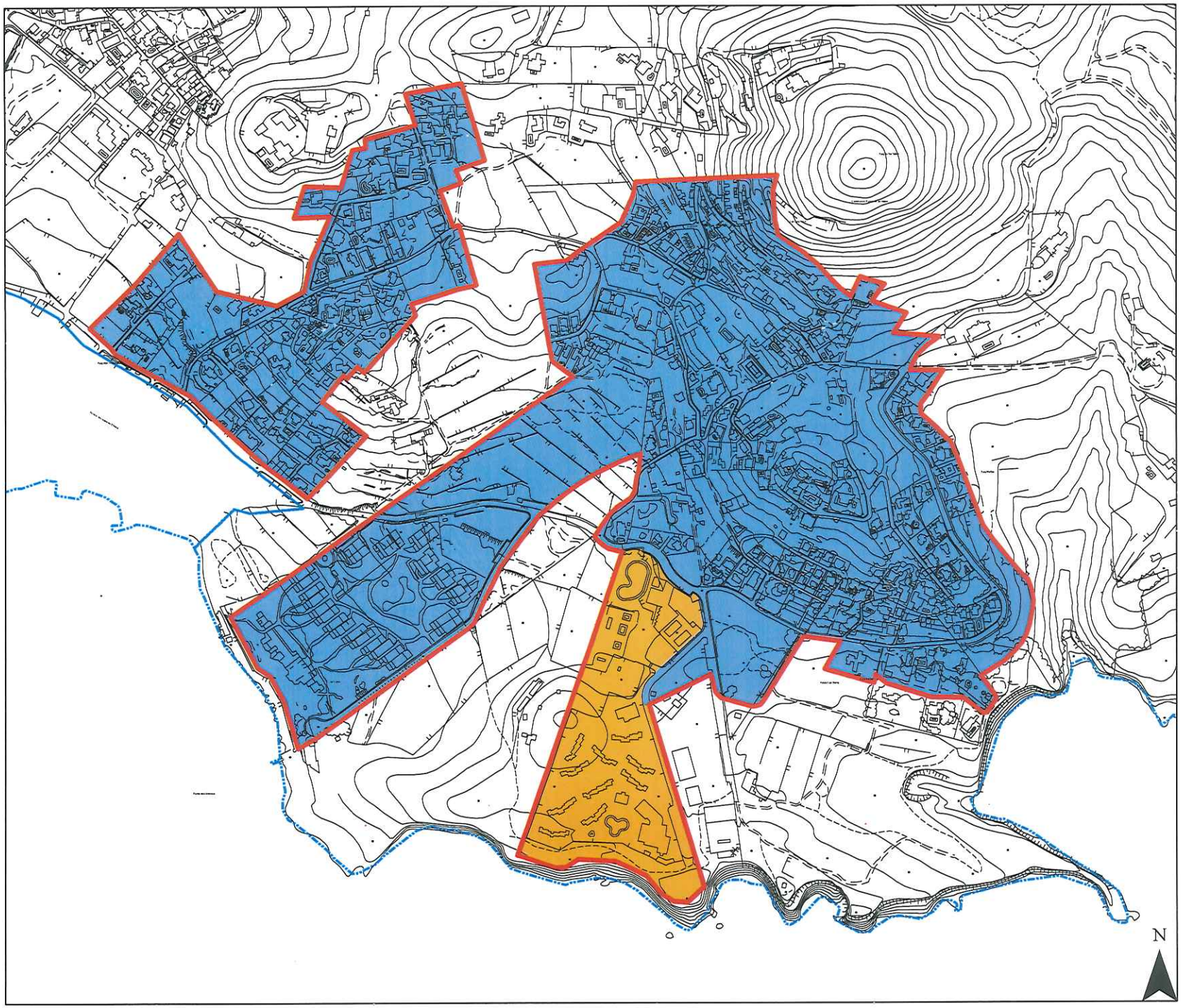

AJUNTAMENT
DE SANTA EULÀRIA DES RIU

Zonificación acústica

- A
- B
- C
- D
- E
- F
- G

Zonificación acústica según el Real Decreto 1367/2007, por el que se desarrolla la Ley 37/2003 del Ruido

A. Predominio de uso residencial
B. Predominio de uso industrial
C. Predominio de uso recreativo y espectáculos
D. Predominio de uso terciario distinto a C
E- Predominio de uso sanitario, docente y cultural
F. Sectores del territorio afectados a sistemas generales de infraestructuras de transporte
G. Espacios naturales que requieren una especial protección contra la contaminación acústica

ESTUDIO ACÚSTICO DEL MUNICIPIO DE SANTA EULÀRIA DES RIU

Fecha: Noviembre 2016	ZONIFICACIÓN ACÚSTICA
Escala: 1:5.000	Can Pep Simó Es Pouet Cap Martinet
Coordenadas: ETRS 89 UTM Zone 31 N	
DUNA BALEARES S.L.	Plano 5.2

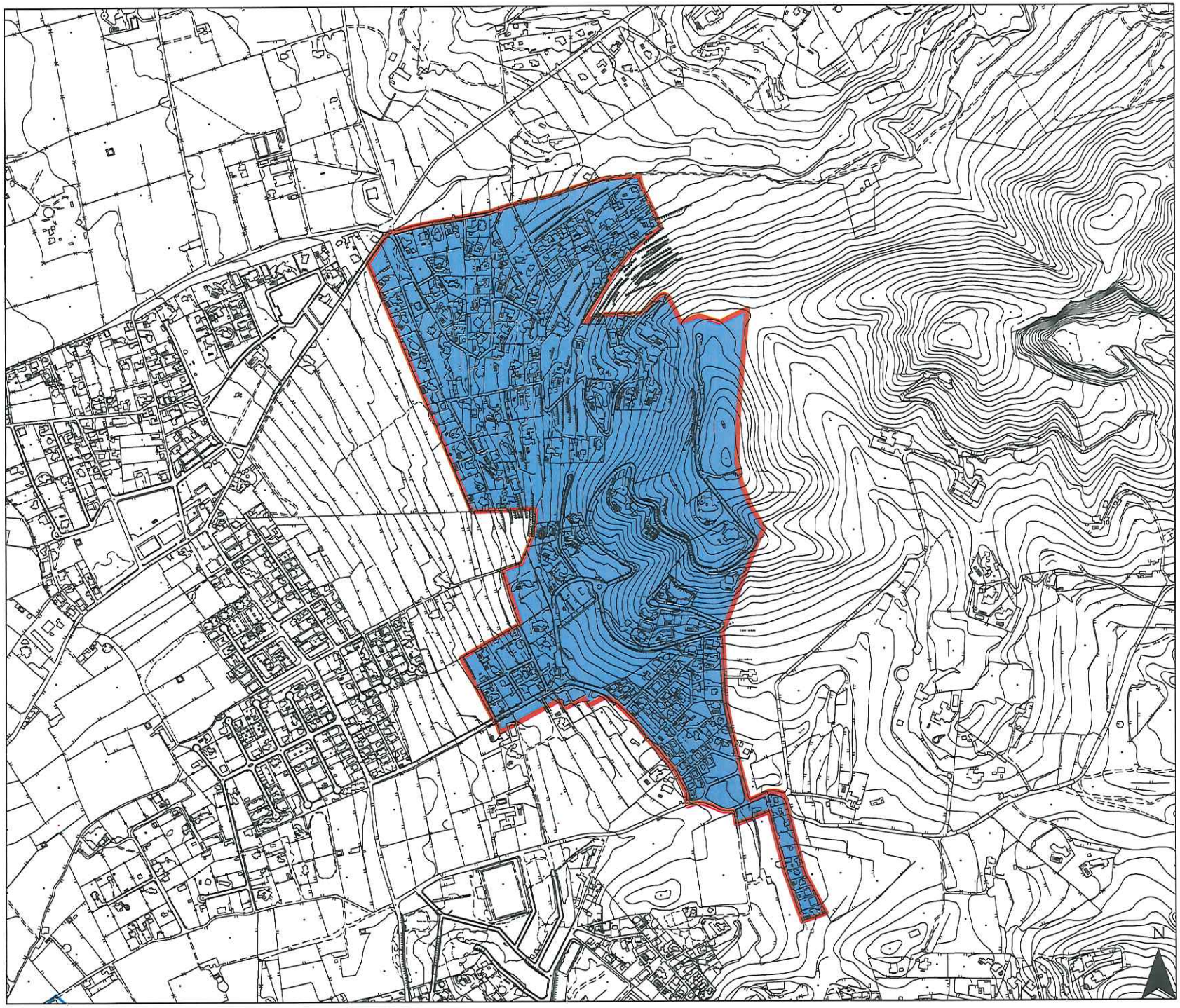

AJUNTAMENT
DE SANTA EULÀRIA DES RIU

Zonificación acústica

- A
- B
- C
- D
- E
- F
- G

Zonificación acústica según el Real Decreto 1367/2007, por el que se desarrolla la Ley 37/2003 del Ruido

A. Predominio de uso residencial
B. Predominio de uso industrial
C. Predominio de uso recreativo y espectáculos
D. Predominio de uso terciario distinto a C
E- Predominio de uso sanitario, docente y cultural
F. Sectores del territorio afectados a sistemas generales de infraestructuras de transporte
G. Espacios naturales que requieren una especial protección contra la contaminación acústica

ESTUDIO ACÚSTICO DEL MUNICIPIO DE SANTA EULÀRIA DES RIU

Fecha: Noviembre 2016	ZONIFICACIÓN ACÚSTICA
Escala: 1:7.500	Sa Rota-Selleres Ventura
Coordenadas: ETRS 89 UTM Zone 31 N	
DUNA BALEARES S.L.	Plano 5.3

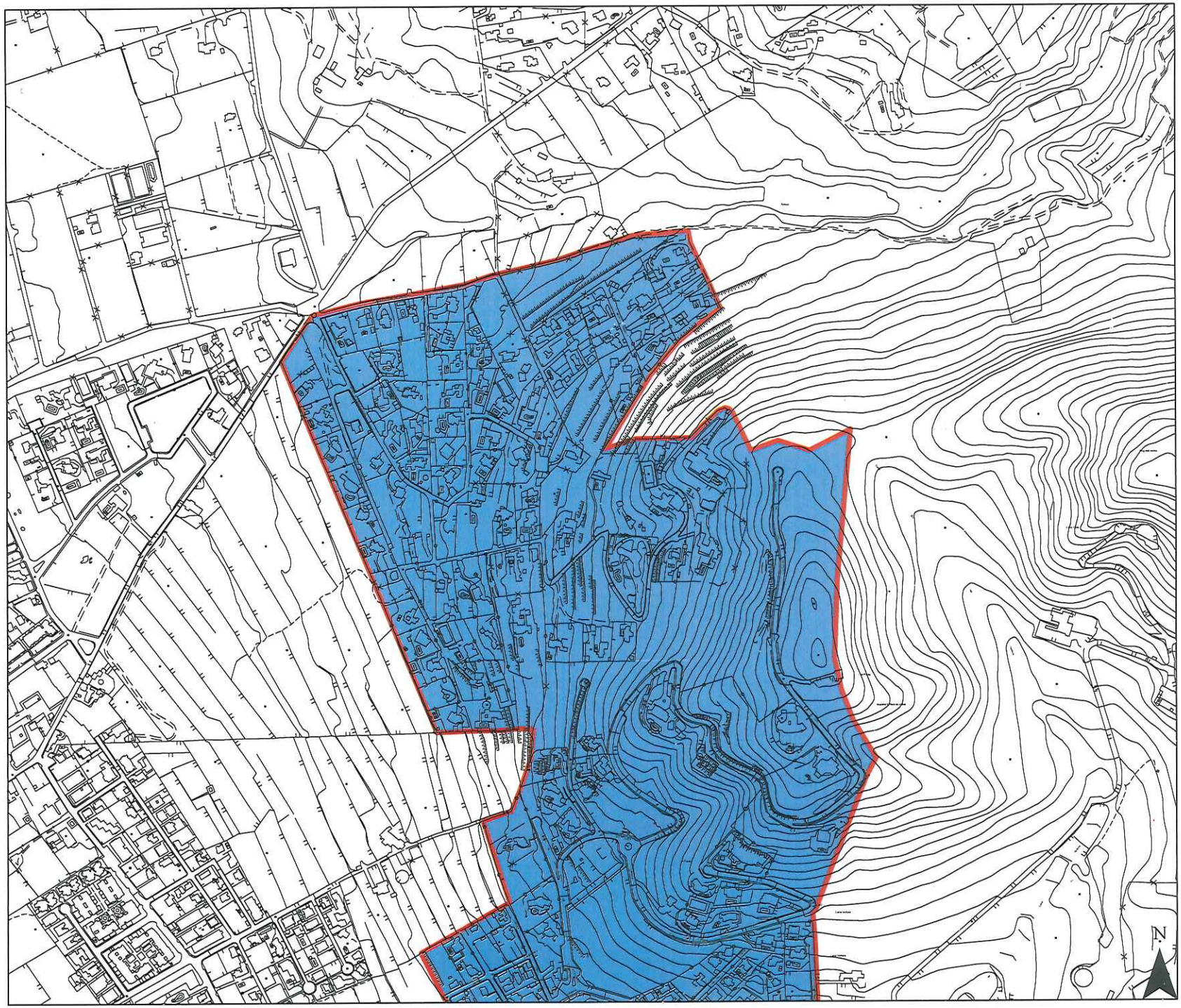

AJUNTAMENT
DE SANTA EULÀRIA DES RIU

Zonificación acústica

- A
- B
- C
- D
- E
- F
- G

Zonificación acústica según el Real Decreto 1367/2007, por el que se desarrolla la Ley 37/2003 del Ruido

A. Predominio de uso residencial
B. Predominio de uso industrial
C. Predominio de uso recreativo y espectáculos
D. Predominio de uso terciario distinto a C
E- Predominio de uso sanitario, docente y cultural
F. Sectores del territorio afectados a sistemas generales de infraestructuras de transporte
G. Espacios naturales que requieren una especial protección contra la contaminación acústica

ESTUDIO ACÚSTICO DEL MUNICIPIO DE SANTA EULÀRIA DES RIU

Fecha: Noviembre 2016	ZONIFICACIÓN ACÚSTICA
Escala: 1:5.000	Sa Rota-Selleres Ventura
Coordenadas: ETRS 89 UTM Zone 31 N	
DUNA BALEARES S.L.	Plano 5.3a

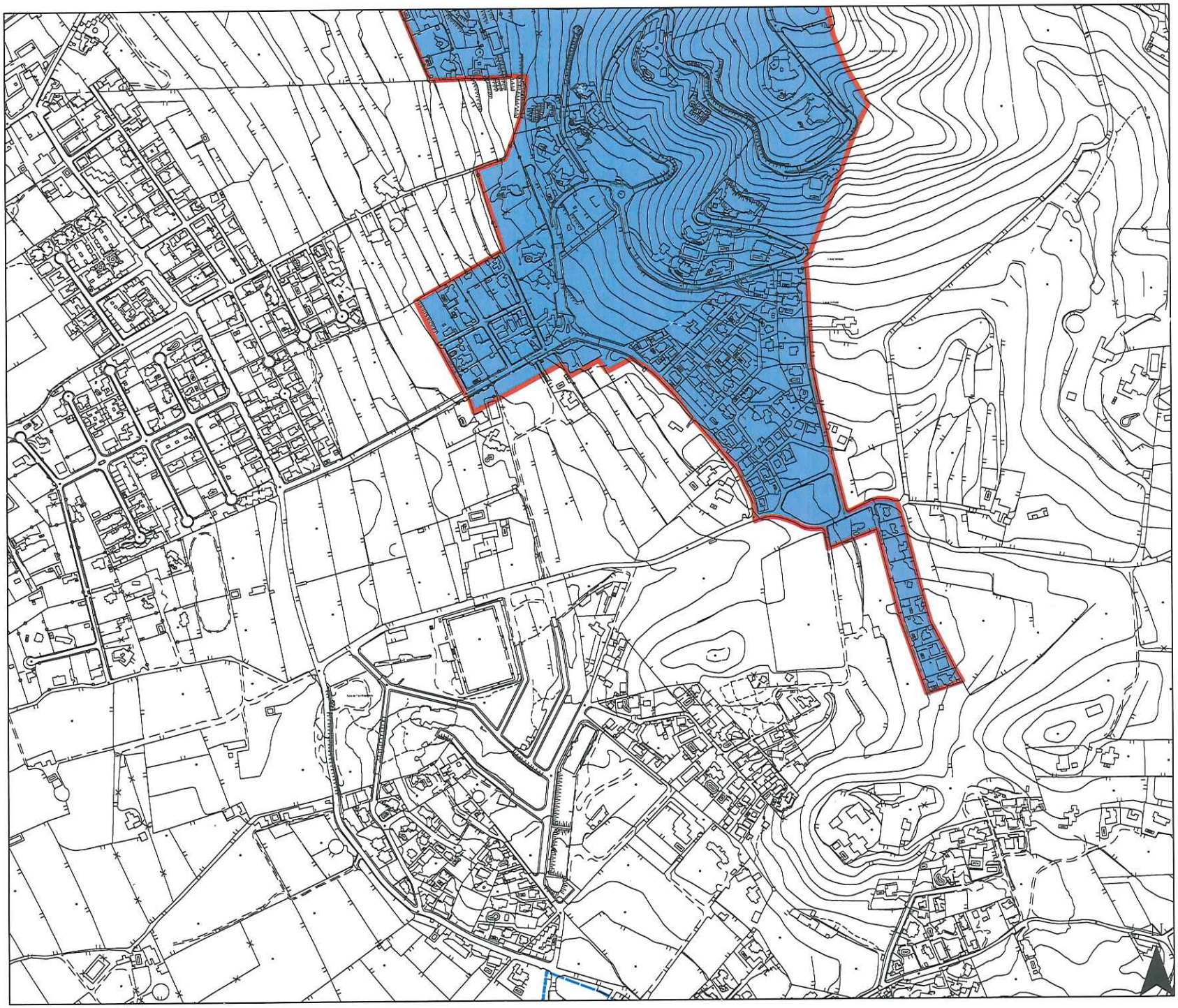

AJUNTAMENT
DE SANTA EULÀRIA DES RIU

Zonificación acústica

- A
- B
- C
- D
- E
- F
- G

Zonificación acústica según el Real Decreto 1367/2007, por el que se desarrolla la Ley 37/2003 del Ruido

A. Predominio de uso residencial
B. Predominio de uso industrial
C. Predominio de uso recreativo y espectáculos
D. Predominio de uso terciario distinto a C
E. Predominio de uso sanitario, docente y cultural
F. Sectores del territorio afectados a sistemas generales de infraestructuras de transporte
G. Espacios naturales que requieren una especial protección contra la contaminación acústica

ESTUDIO ACÚSTICO DEL MUNICIPIO DE SANTA EULÀRIA DES RIU

Fecha: Noviembre 2016	**ZONIFICACIÓN ACÚSTICA**
Escala: 1:5.000	**Sa Rota-Selleres Ventura**
Coordenadas: ETRS 89 UTM Zone 31 N	
DUNA BALEARES S.L.	Plano 5.3b

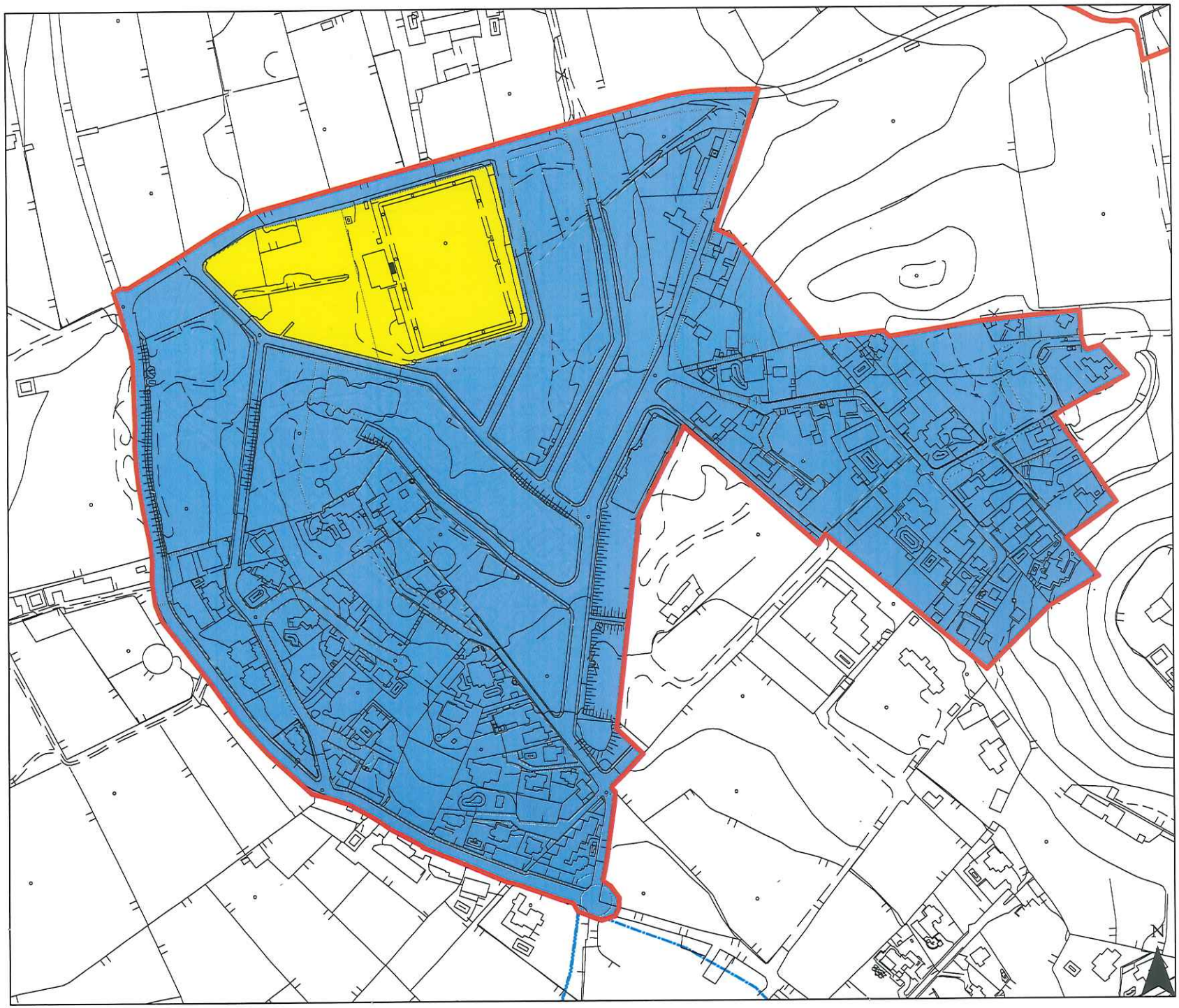

AJUNTAMENT
DE SANTA EULÀRIA DES RIU

Zonificación acústica

- A
- B
- C
- D
- E
- F
- G

Zonificación acústica según el Real Decreto 1367/2007, por el que se desarrolla la Ley 37/2003 del Ruido

A. Predominio de uso residencial
B. Predominio de uso industrial
C. Predominio de uso recreativo y espectáculos
D. Predominio de uso terciario distinto a C
E- Predominio de uso sanitario, docente y cultural
F. Sectores del territorio afectados a sistemas generales de infraestructuras de transporte
G. Espacios naturales que requieren una especial protección contra la contaminación acústica

ESTUDIO ACÚSTICO DEL MUNICIPIO DE SANTA EULÀRIA DES RIU

Fecha: Noviembre 2016	ZONIFICACIÓN ACÚSTICA
Escala: 1:2.500	Ses Torres
Coordenadas: ETRS 89 UTM Zone 31 N	
DUNA BALEARES S.L.	Plano 5.4

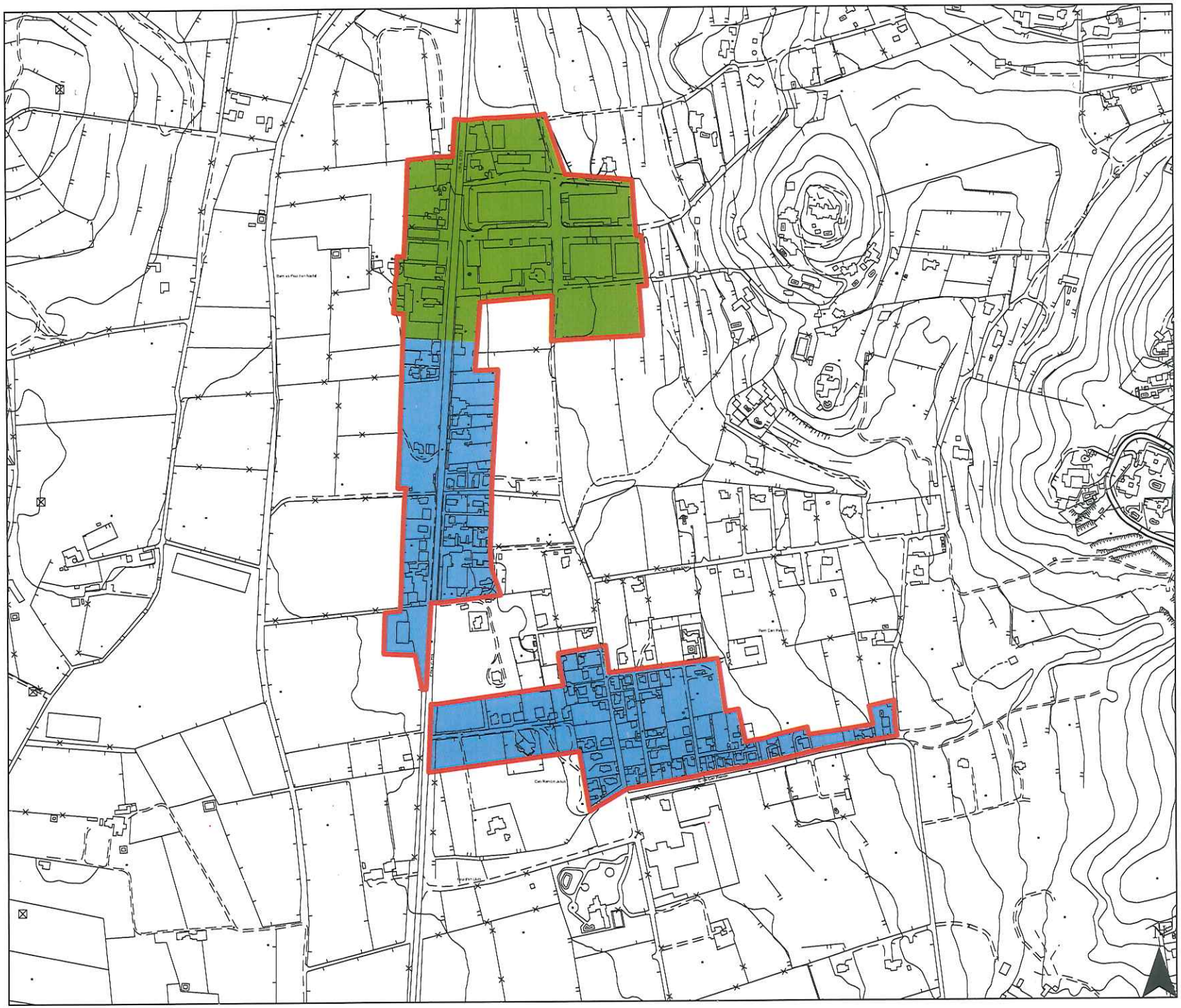

AJUNTAMENT
DE SANTA EULÀRIA DES RIU

Zonificación acústica

- A
- B
- C
- D
- E
- F
- G

Zonificación acústica según el Real Decreto 1367/2007, por el que se desarrolla la Ley 37/2003 del Ruido

A. Predominio de uso residencial
B. Predominio de uso industrial
C. Predominio de uso recreativo y espectáculos
D. Predominio de uso terciario distinto a C
E- Predominio de uso sanitario, docente y cultural
F. Sectores del territorio afectados a sistemas generales de infraestructuras de transporte
G. Espacios naturales que requieren una especial protección contra la contaminación acústica

ESTUDIO ACÚSTICO DEL MUNICIPIO DE SANTA EULÀRIA DES RIU

Fecha: Noviembre 2016	ZONIFICACIÓN ACÚSTICA
Escala: 1:5.000	Ca Na Negreta Can Ramón
Coordenadas: ETRS 89 UTM Zone 31 N	
DUNA BALEARES S.L.	Plano 5.5

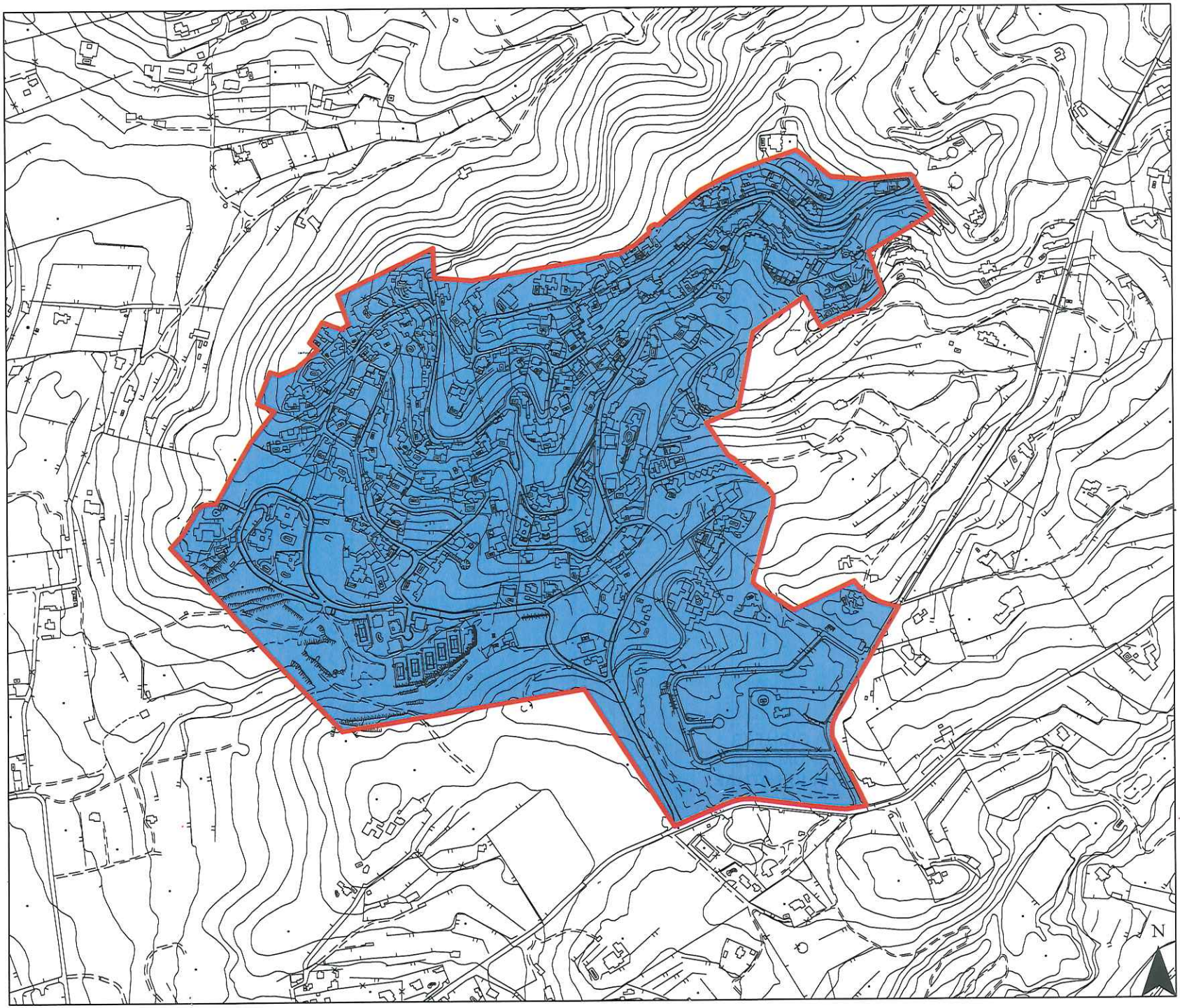

AJUNTAMENT
DE SANTA EULÀRIA DES RIU

Zonificación acústica

- A
- B
- C
- D
- E
- F
- G

Zonificación acústica según el Real Decreto 1367/2007, por el que se desarrolla la Ley 37/2003 del Ruido

A. Predominio de uso residencial
B. Predominio de uso industrial
C. Predominio de uso recreativo y espectáculos
D. Predominio de uso terciario distinto a C
E- Predominio de uso sanitario, docente y cultural
F. Sectores del territorio afectados a sistemas generales de infraestructuras de transporte
G. Espacios naturales que requieren una especial protección contra la contaminación acústica

ESTUDIO ACÚSTICO DEL MUNICIPIO DE SANTA EULÀRIA DES RIU

Fecha: Noviembre 2016	ZONIFICACIÓN ACÚSTICA
Escala: 1:5.000	Can Fornet
Coordenadas: ETRS 89 UTM Zone 31 N	
DUNA BALEARES S.L.	Plano 5.6

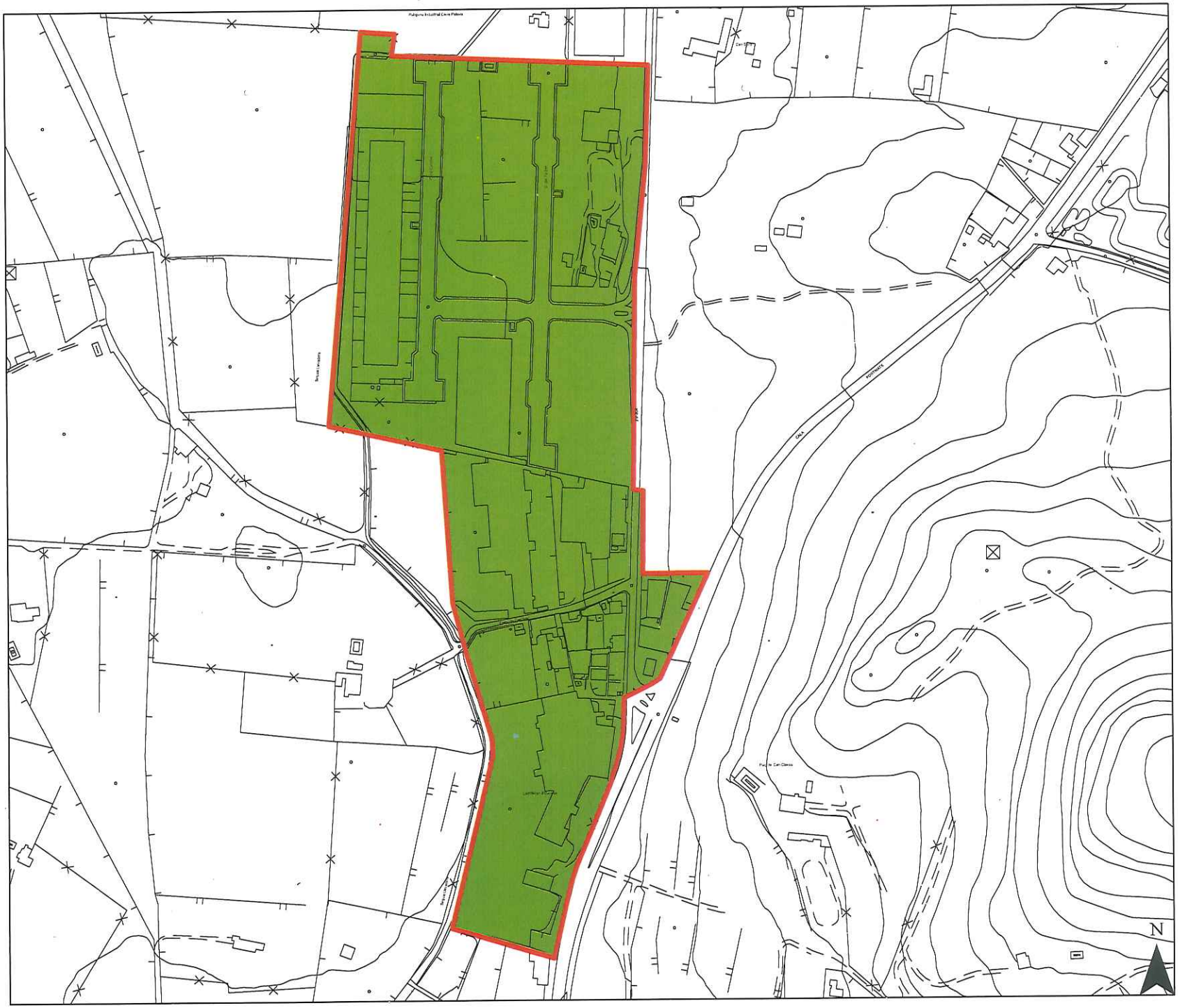

AJUNTAMENT
DE SANTA EULÀRIA DES RIU

Zonificación acústica

- A
- B
- C
- D
- E
- F
- G

Zonificación acústica según el Real Decreto 1367/2007, por el que se desarrolla la Ley 37/2003 del Ruido

A. Predominio de uso residencial
B. Predominio de uso industrial
C. Predominio de uso recreativo y espectáculos
D. Predominio de uso terciario distinto a C
E. Predominio de uso sanitario, docente y cultural
F. Sectores del territorio afectados a sistemas generales de infraestructuras de transporte
G. Espacios naturales que requieren una especial protección contra la contaminación acústica

ESTUDIO ACÚSTICO DEL MUNICIPIO DE SANTA EULÀRIA DES RIU

Fecha: Noviembre 2016	ZONIFICACIÓN ACÚSTICA
Escala: 1:3.000	Ca Na Palava
Coordenadas: ETRS 89 UTM Zone 31 N	
DUNA BALEARES S.L.	Plano 5.7



AJUNTAMENT
DE SANTA EULÀRIA DES RIU

Zonificación acústica

- A
- B
- C
- D
- E
- F
- G

Zonificación acústica según el Real Decreto 1367/2007, por el que se desarrolla la Ley 37/2003 del Ruido

A. Predominio de uso residencial
B. Predominio de uso industrial
C. Predominio de uso recreativo y espectáculos
D. Predominio de uso terciario distinto a C
E- Predominio de uso sanitario, docente y cultural
F. Sectores del territorio afectados a sistemas generales de infraestructuras de transporte
G. Espacios naturales que requieren una especial protección contra la contaminación acústica

ESTUDIO ACÚSTICO DEL MUNICIPIO DE SANTA EULÀRIA DES RIU

Fecha: Noviembre 2016	ZONIFICACIÓN ACÚSTICA
Escala: 1:1.500	Xiquet Pou
Coordenadas: ETRS 89 UTM Zone 31 N	
DUNA BALEARES S.L.	Plano 5.8

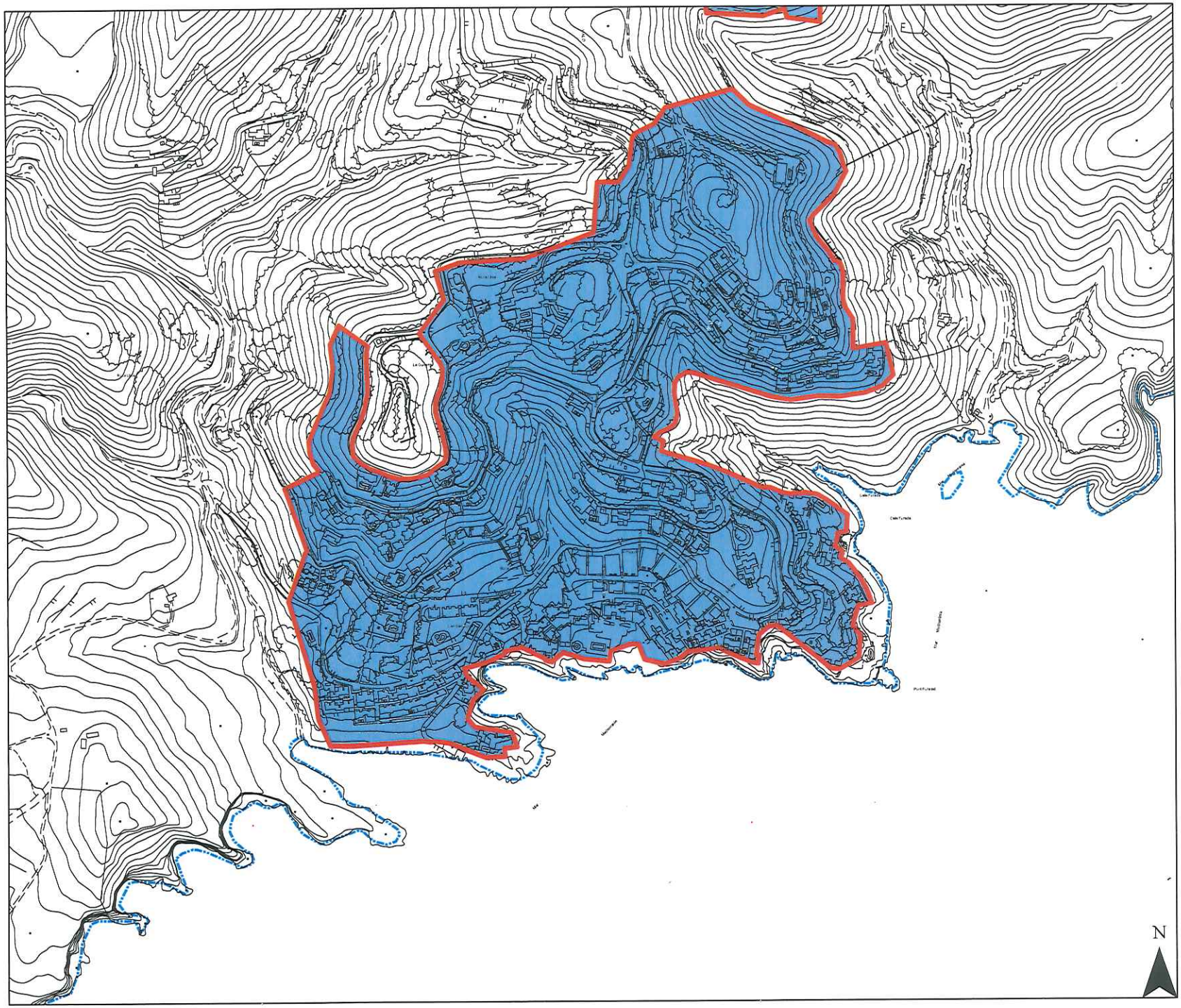

AJUNTAMENT
DE SANTA EULÀRIA DES RIU

Zonificación acústica

- A
- B
- C
- D
- E
- F
- G

Zonificación acústica según el Real Decreto 1367/2007, por el que se desarrolla la Ley 37/2003 del Ruido

A. Predominio de uso residencial
B. Predominio de uso industrial
C. Predominio de uso recreativo y espectáculos
D. Predominio de uso terciario distinto a C
E- Predominio de uso sanitario, docente y cultural
F. Sectores del territorio afectados a sistemas generales de infraestructuras de transporte
G. Espacios naturales que requieren una especial protección contra la contaminación acústica

ESTUDIO ACÚSTICO DEL MUNICIPIO DE SANTA EULÀRIA DES RIU

Fecha: Noviembre 2016	ZONIFICACIÓN ACÚSTICA
Escala: 1:5.000	Roca Llisa (Urbanización)
Coordenadas: ETRS 89 UTM Zone 31 N	
DUNA BALEARES S.L.	Plano 5.9

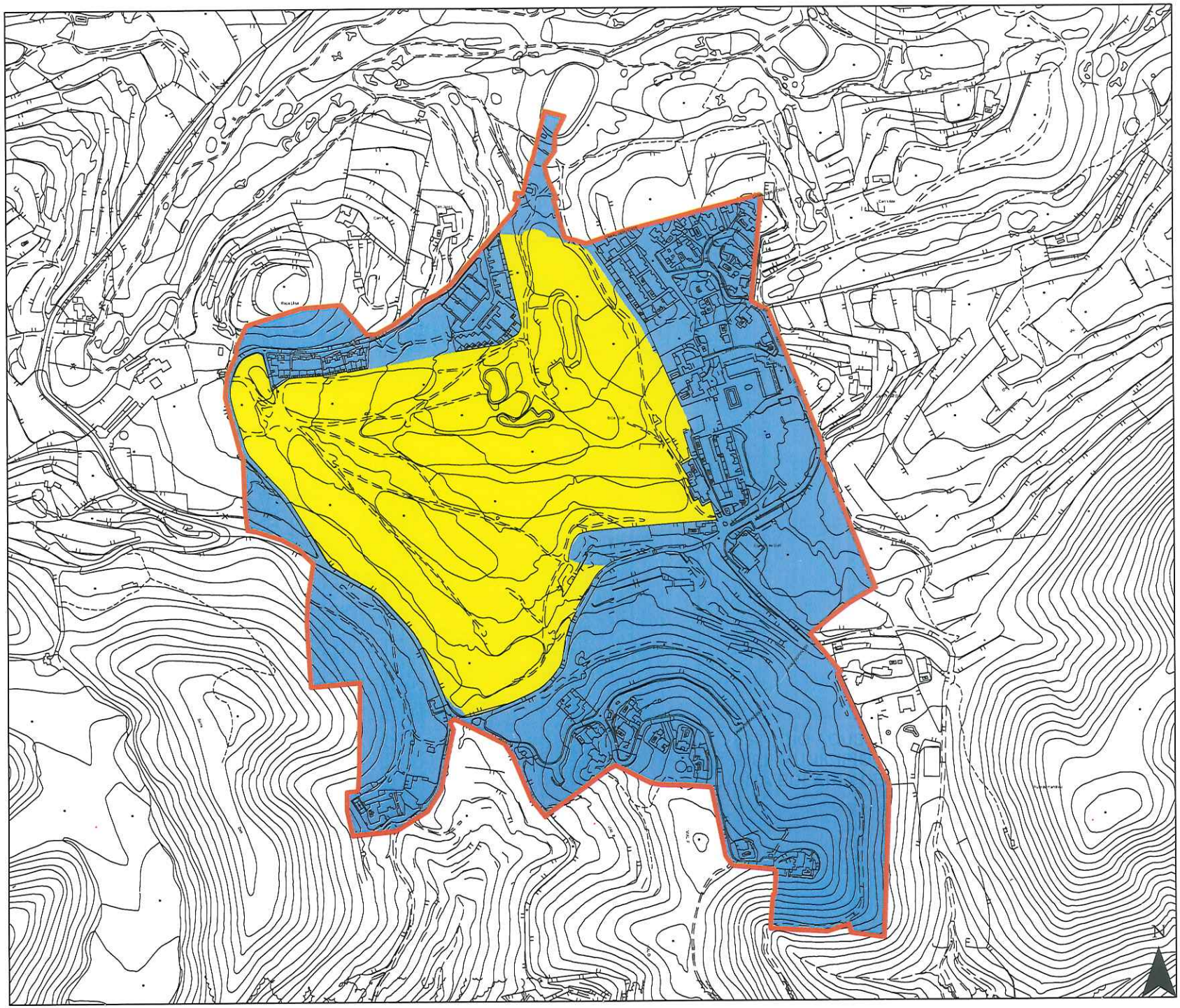

AJUNTAMENT
DE SANTA EULÀRIA DES RIU

Zonificación acústica

- A
- B
- C
- D
- E
- F
- G

Zonificación acústica según el Real Decreto 1367/2007, por el que se desarrolla la Ley 37/2003 del Ruido

A. Predominio de uso residencial
B. Predominio de uso industrial
C. Predominio de uso recreativo y espectáculos
D. Predominio de uso terciario distinto a C
E- Predominio de uso sanitario, docente y cultural
F. Sectores del territorio afectados a sistemas generales de infraestructuras de transporte
G. Espacios naturales que requieren una especial protección contra la contaminación acústica

ESTUDIO ACÚSTICO DEL MUNICIPIO DE SANTA EULÀRIA DES RIU

Fecha: Noviembre 2016	ZONIFICACIÓN ACÚSTICA
Escala: 1:5.000	Roca Llisa (Golf de Ibiza)
Coordenadas: ETRS 89 UTM Zone 31 N	
DUNA BALEARES S.L.	Plano 5.10

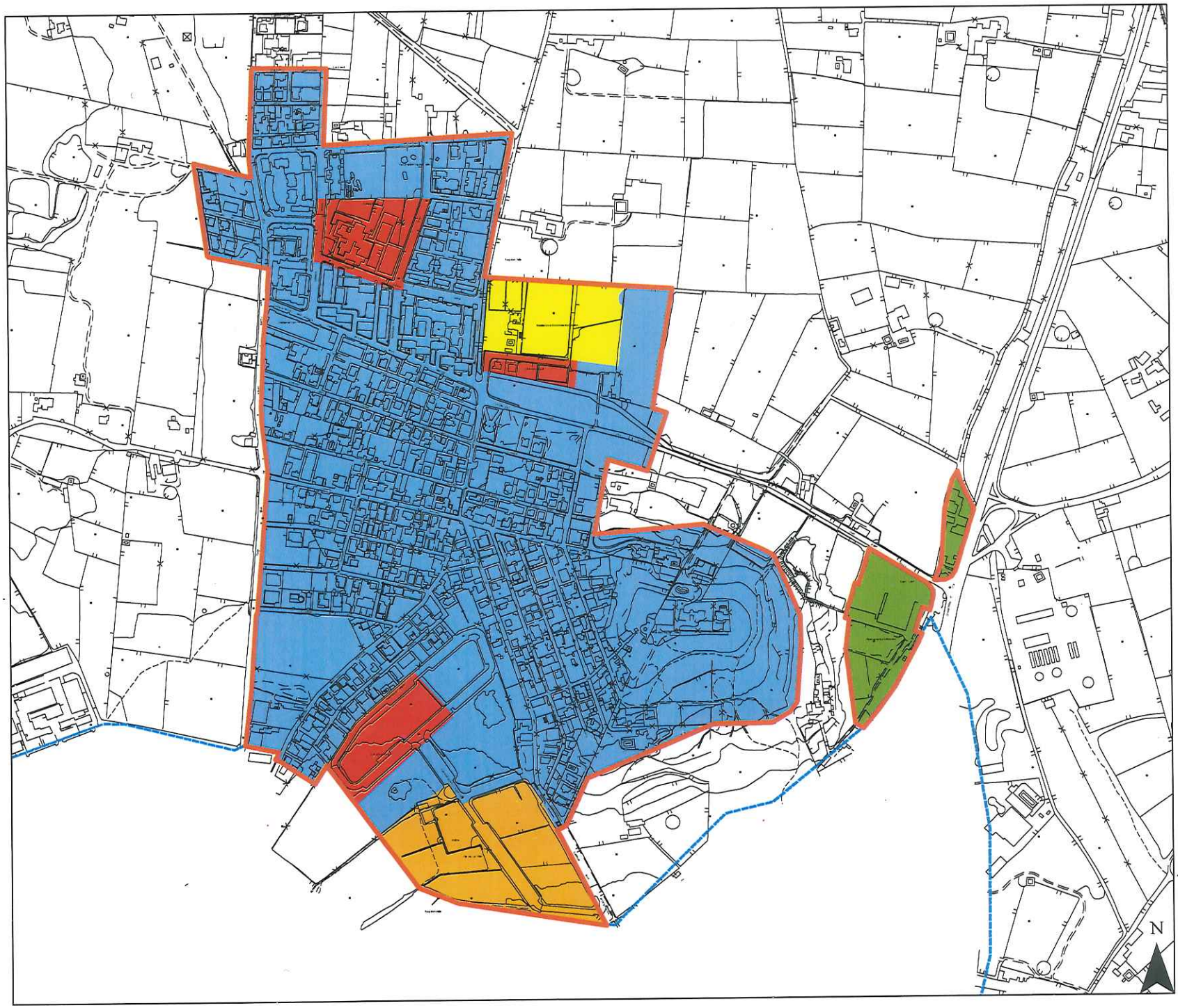

AJUNTAMENT
DE SANTA EULÀRIA DES RIU

Zonificación acústica

- A
- B
- C
- D
- E
- F
- G

Zonificación acústica según el Real Decreto 1367/2007, por el que se desarrolla la Ley 37/2003 del Ruido

A. Predominio de uso residencial
B. Predominio de uso industrial
C. Predominio de uso recreativo y espectáculos
D. Predominio de uso terciario distinto a C
E- Predominio de uso sanitario, docente y cultural
F. Sectores del territorio afectados a sistemas generales de infraestructuras de transporte
G. Espacios naturales que requieren una especial protección contra la contaminación acústica

ESTUDIO ACÚSTICO DEL MUNICIPIO DE SANTA EULÀRIA DES RIU

Fecha: Noviembre 2016	ZONIFICACIÓN ACÚSTICA
Escala: 1:5.000	Puig d'en Valls
Coordenadas: ETRS 89 UTM Zone 31 N	
DUNA BALEARES S.L.	Plano 5.11

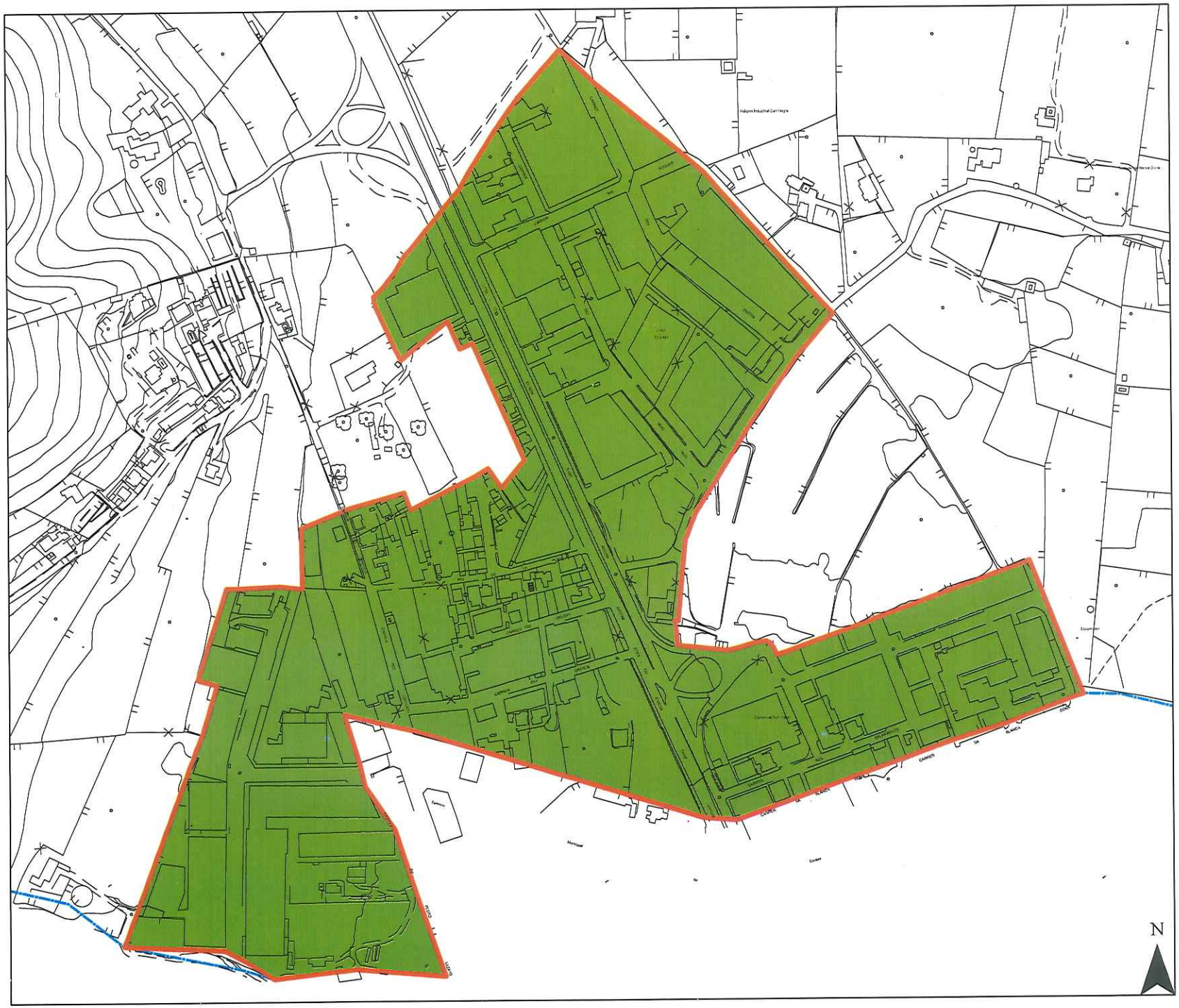

AJUNTAMENT
DE SANTA EULÀRIA DES RIU

Zonificación acústica

- A
- B
- C
- D
- E
- F
- G

Zonificación acústica según el Real Decreto 1367/2007, por el que se desarrolla la Ley 37/2003 del Ruido

A. Predominio de uso residencial
B. Predominio de uso industrial
C. Predominio de uso recreativo y espectáculos
D. Predominio de uso terciario distinto a C
E- Predominio de uso sanitario, docente y cultural
F. Sectores del territorio afectados a sistemas generales de infraestructuras de transporte
G. Espacios naturales que requieren una especial protección contra la contaminación acústica

ESTUDIO ACÚSTICO DEL MUNICIPIO DE SANTA EULÀRIA DES RIU

Fecha: Noviembre 2016	ZONIFICACIÓN ACÚSTICA
Escala: 1:3.000	Can Negre Can Bufí
Coordenadas: ETRS 89 UTM Zone 31 N	
DUNA BALEARES S.L.	Plano 5.12

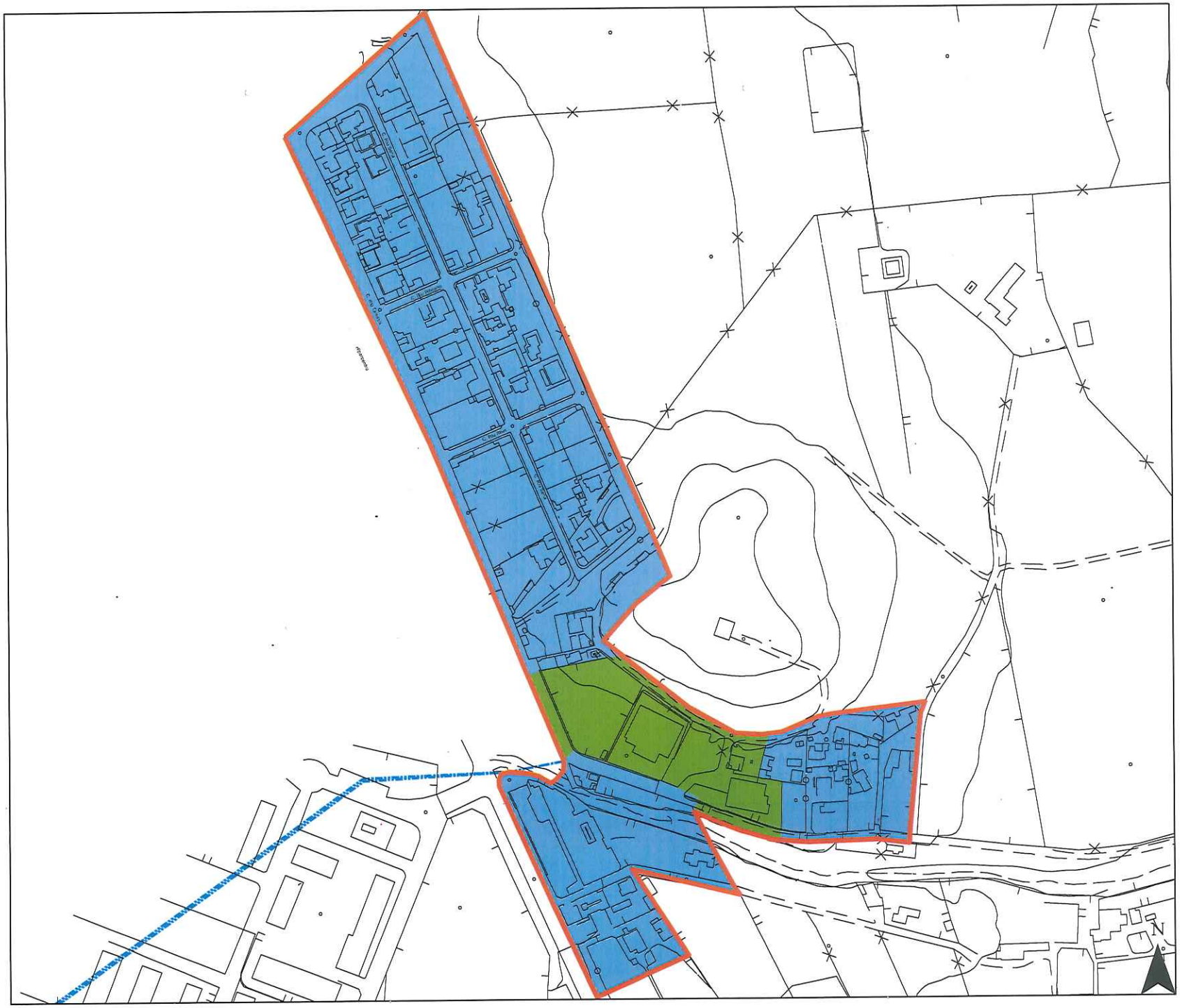

AJUNTAMENT
DE SANTA EULÀRIA DES RIU

Zonificación acústica

- A
- B
- C
- D
- E
- F
- G

Zonificación acústica según el Real Decreto 1367/2007, por el que se desarrolla la Ley 37/2003 del Ruido

A. Predominio de uso residencial
B. Predominio de uso industrial
C. Predominio de uso recreativo y espectáculos
D. Predominio de uso terciario distinto a C
E- Predominio de uso sanitario, docente y cultural
F. Sectores del territorio afectados a sistemas generales de infraestructuras de transporte
G. Espacios naturales que requieren una especial protección contra la contaminación acústica

ESTUDIO ACÚSTICO DEL MUNICIPIO DE SANTA EULÀRIA DES RIU

Fecha: Noviembre 2016	ZONIFICACIÓN ACÚSTICA
Escala: 1:2.500	Cas Corp
Coordenadas: ETRS 89 UTM Zone 31 N	
DUNA BALEARES S.L.	Plano 5.13

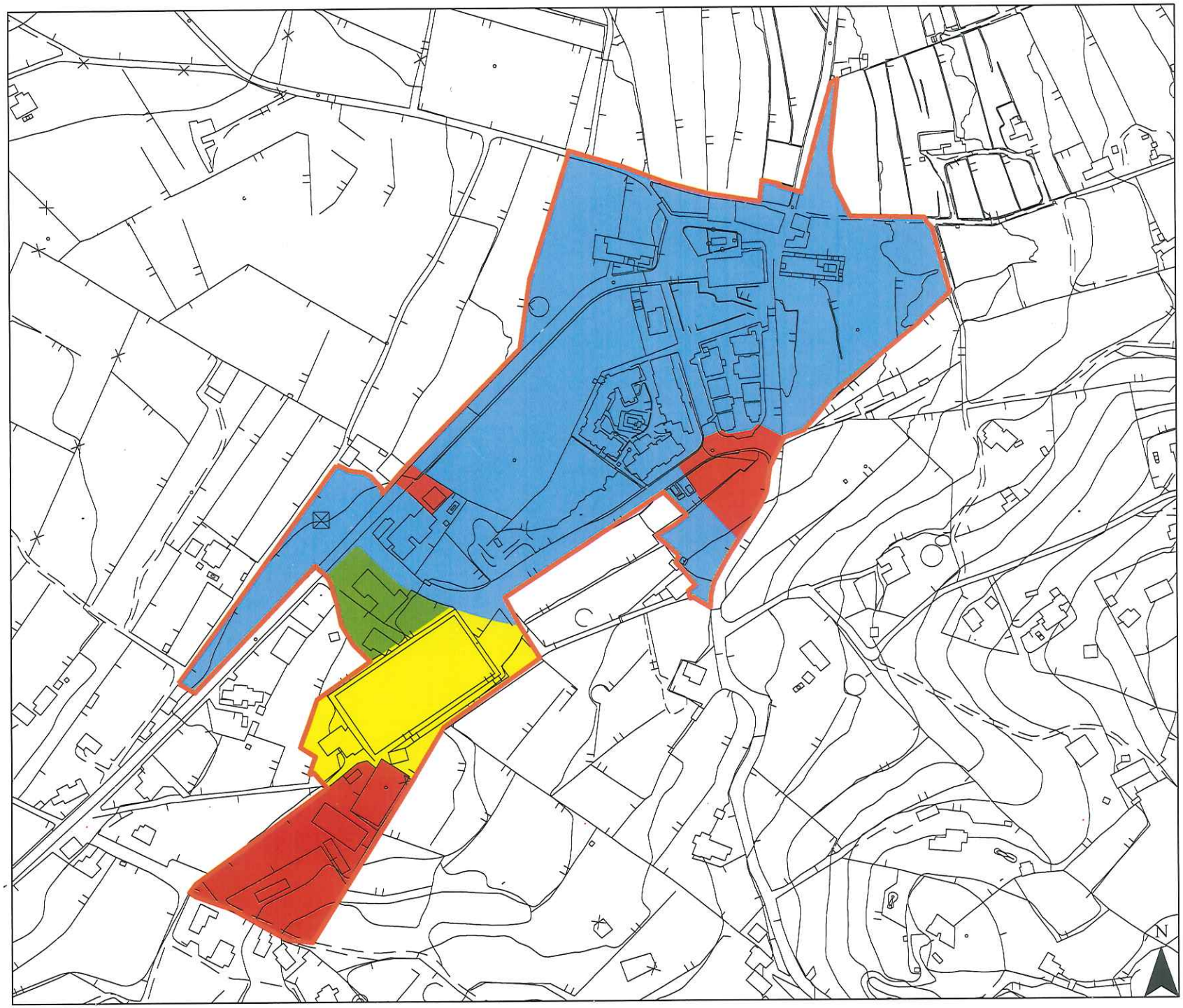

AJUNTAMENT
DE SANTA EULÀRIA DES RIU

Zonificación acústica

- A
- B
- C
- D
- E
- F
- G

Zonificación acústica según el Real Decreto 1367/2007, por el que se desarrolla la Ley 37/2003 del Ruido

A. Predominio de uso residencial
B. Predominio de uso industrial
C. Predominio de uso recreativo y espectáculos
D. Predominio de uso terciario distinto a C
E- Predominio de uso sanitario, docente y cultural
F. Sectores del territorio afectados a sistemas generales de infraestructuras de transporte
G. Espacios naturales que requieren una especial protección contra la contaminación acústica

ESTUDIO ACÚSTICO DEL MUNICIPIO DE SANTA EULÀRIA DES RIU

Fecha: Noviembre 2016	ZONIFICACIÓN ACÚSTICA
Escala: 1:2.500	Sant Carles de Peralta
Coordenadas: ETRS 89 UTM Zone 31 N	
DUNA BALEARES S.L.	Plano 5.14

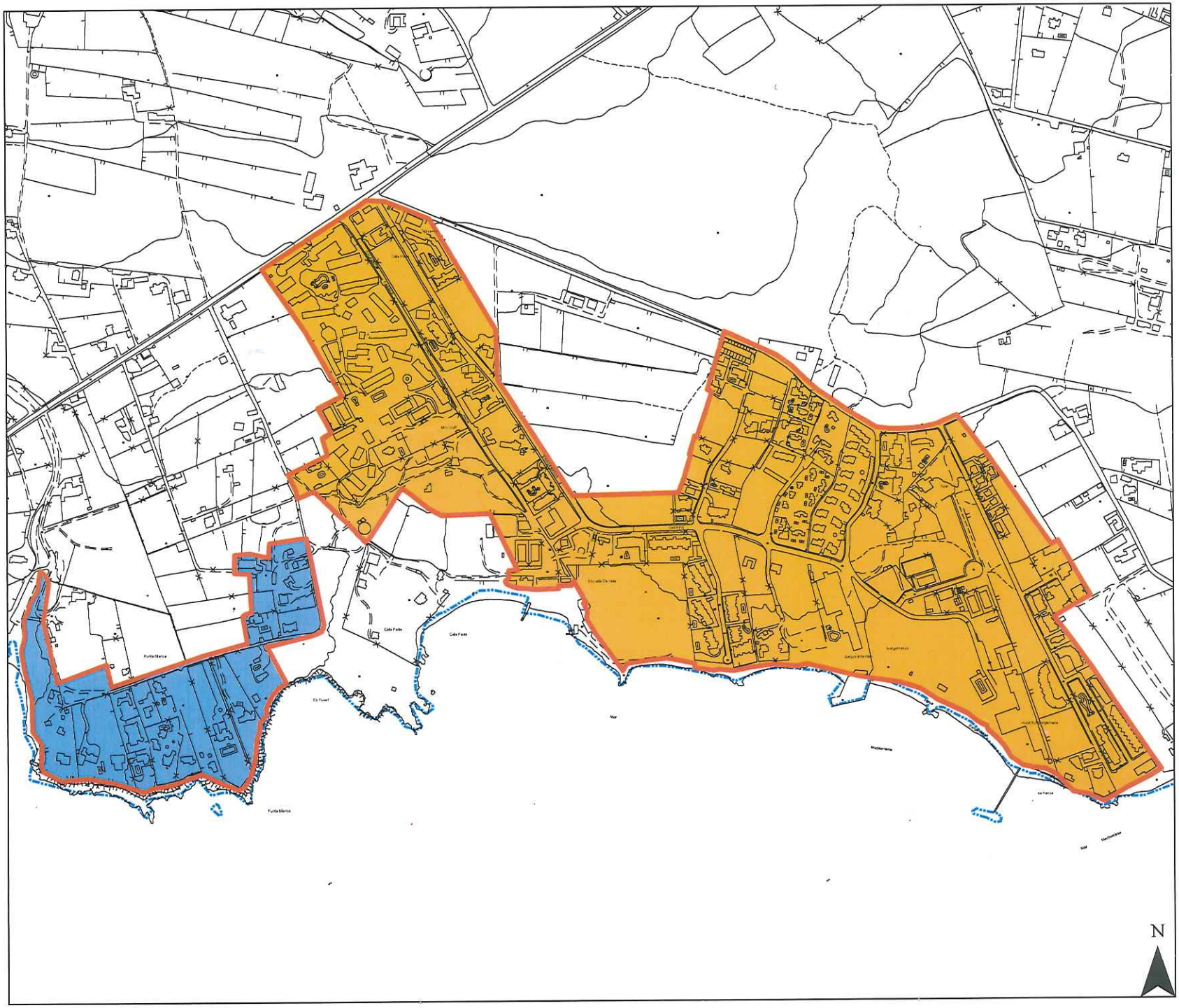

AJUNTAMENT
DE SANTA EULÀRIA DES RIU

Zonificación acústica

- A
- B
- C
- D
- E
- F
- G

Zonificación acústica según el Real Decreto 1367/2007, por el que se desarrolla la Ley 37/2003 del Ruido

A. Predominio de uso residencial
B. Predominio de uso industrial
C. Predominio de uso recreativo y espectáculos
D. Predominio de uso terciario distinto a C
E- Predominio de uso sanitario, docente y cultural
F. Sectores del territorio afectados a sistemas generales de infraestructuras de transporte
G. Espacios naturales que requieren una especial protección contra la contaminación acústica

ESTUDIO ACÚSTICO DEL MUNICIPIO DE SANTA EULÀRIA DES RIU

Fecha: Noviembre 2016	ZONIFICACIÓN ACÚSTICA
Escala: 1:5.000	Cala Pada S'Argamassa
Coordenadas: ETRS 89 UTM Zone 31 N	
DUNA BALEARES S.L.	Plano 5.15

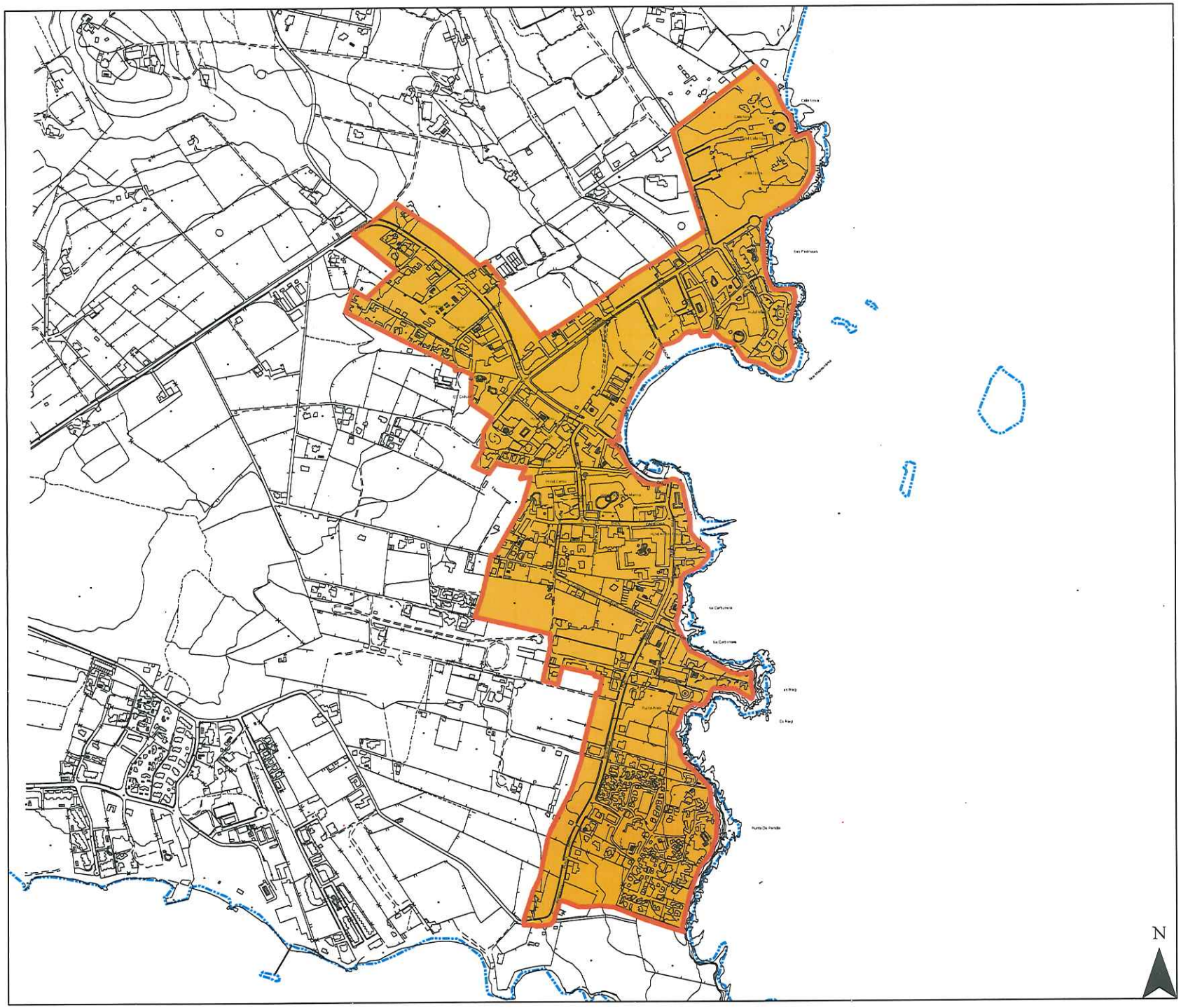

AJUNTAMENT
DE SANTA EULÀRIA DES RIU

Zonificación acústica

- A
- B
- C
- D
- E
- F
- G

Zonificación acústica según el Real Decreto 1367/2007, por el que se desarrolla la Ley 37/2003 del Ruido

A. Predominio de uso residencial
B. Predominio de uso industrial
C. Predominio de uso recreativo y espectáculos
D. Predominio de uso terciario distinto a C
E- Predominio de uso sanitario, docente y cultural
F. Sectores del territorio afectados a sistemas generales de infraestructuras de transporte
G. Espacios naturales que requieren una especial protección contra la contaminación acústica

ESTUDIO ACÚSTICO DEL MUNICIPIO DE SANTA EULÀRIA DES RIU

Fecha: Noviembre 2016	ZONIFICACIÓN ACÚSTICA
Escala: 1:7.500	Es Canar Punta Arabí
Coordenadas: ETRS 89 UTM Zone 31 N	
DUNA BALEARES S.L.	Plano 5.16

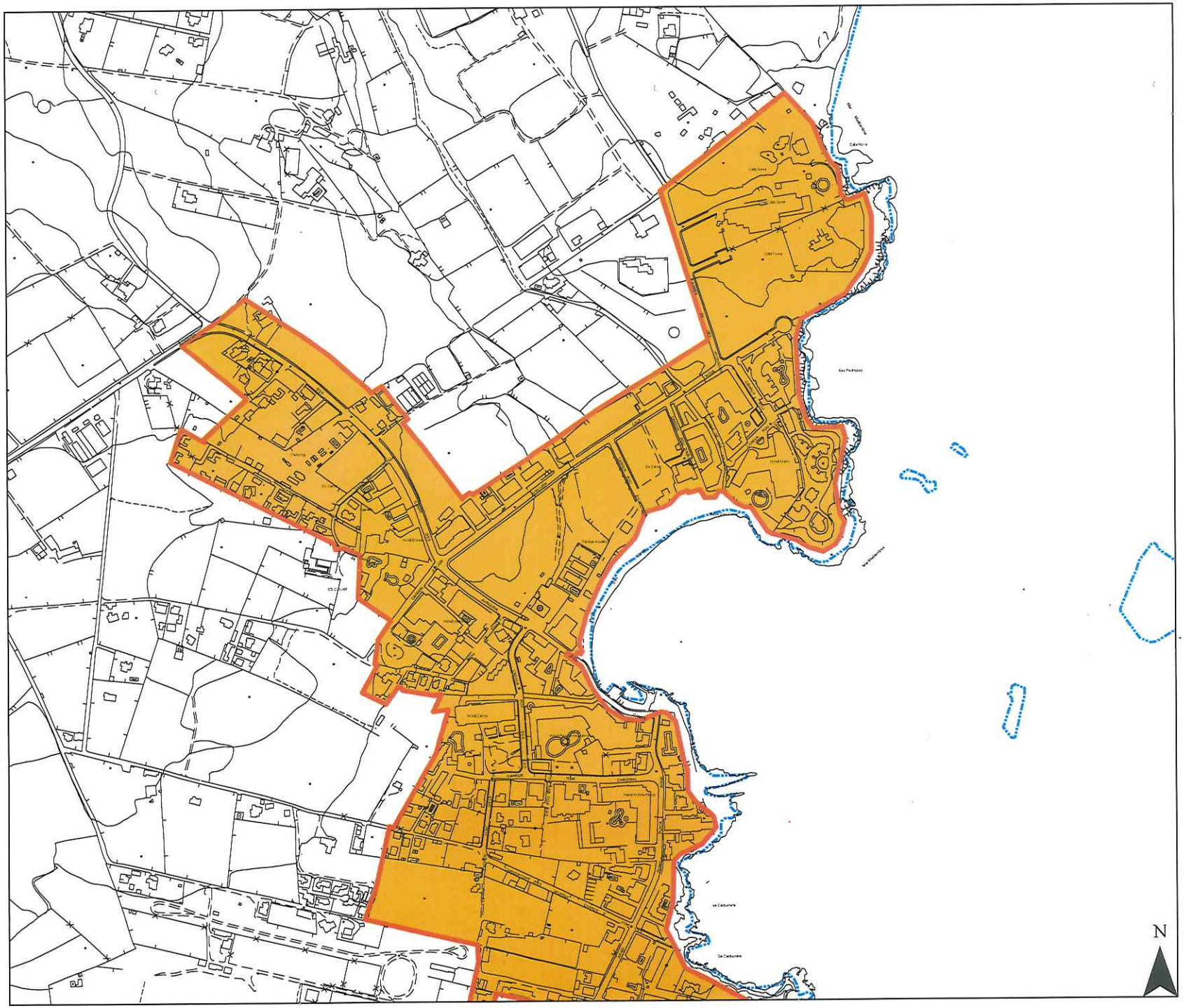

AJUNTAMENT
DE SANTA EULÀRIA DES RIU

Zonificación acústica

- A
- B
- C
- D
- E
- F
- G

Zonificación acústica según el Real Decreto 1367/2007, por el que se desarrolla la Ley 37/2003 del Ruido

A. Predominio de uso residencial
B. Predominio de uso industrial
C. Predominio de uso recreativo y espectáculos
D. Predominio de uso terciario distinto a C
E- Predominio de uso sanitario, docente y cultural
F. Sectores del territorio afectados a sistemas generales de infraestructuras de transporte
G. Espacios naturales que requieren una especial protección contra la contaminación acústica

ESTUDIO ACÚSTICO DEL MUNICIPIO DE SANTA EULÀRIA DES RIU

Fecha: Noviembre 2016	ZONIFICACIÓN ACÚSTICA
Escala: 1:5.000	Es Canar Punta Arabí
Coordenadas: ETRS 89 UTM Zone 31 N	
DUNA BALEARES S.L.	Plano 5.16a

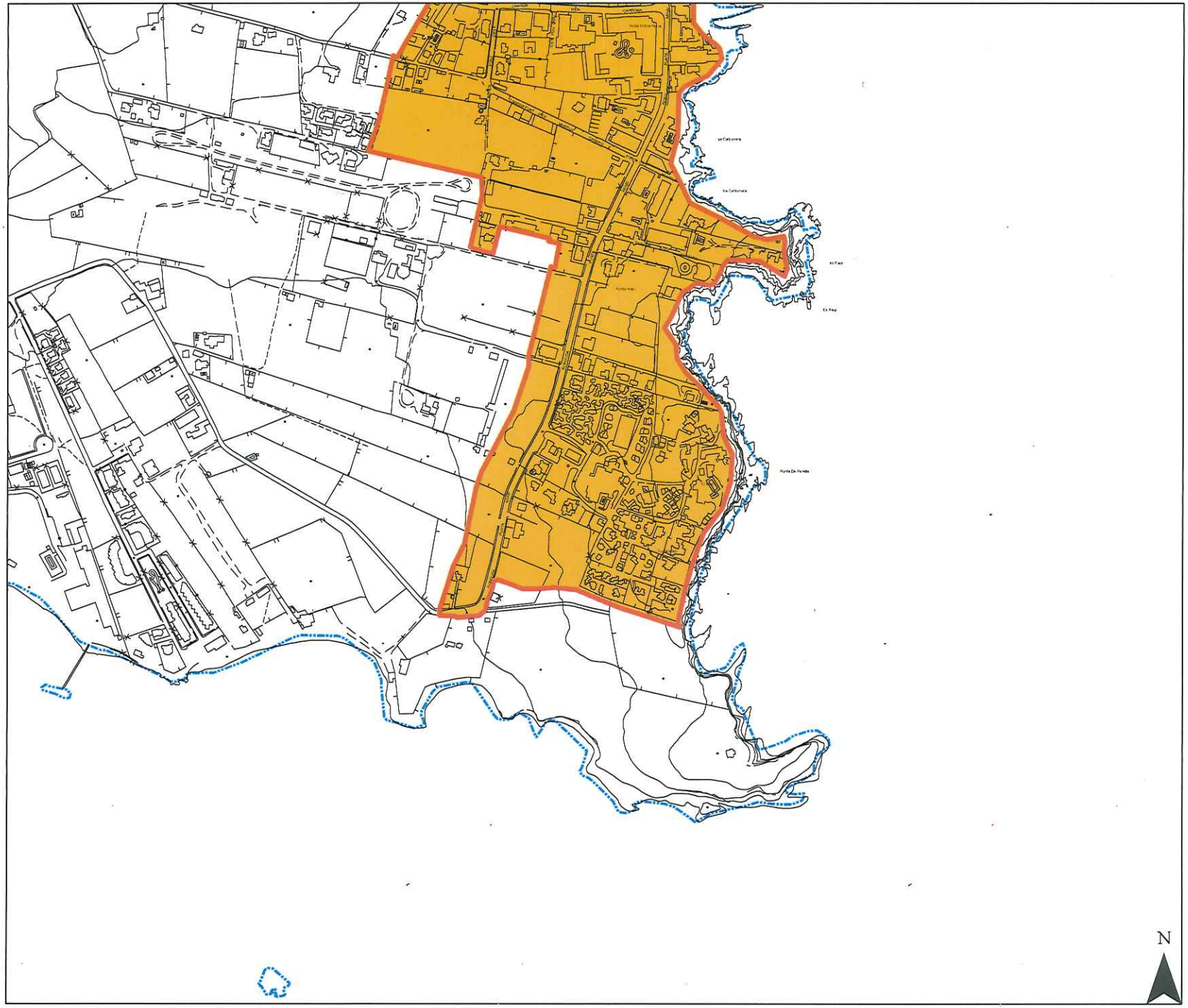

AJUNTAMENT
DE SANTA EULÀRIA DES RIU

Zonificación acústica

- A
- B
- C
- D
- E
- F
- G

Zonificación acústica según el Real Decreto 1367/2007, por el que se desarrolla la Ley 37/2003 del Ruido

A. Predominio de uso residencial
B. Predominio de uso industrial
C. Predominio de uso recreativo y espectáculos
D. Predominio de uso terciario distinto a C
E- Predominio de uso sanitario, docente y cultural
F. Sectores del territorio afectados a sistemas generales de infraestructuras de transporte
G. Espacios naturales que requieren una especial protección contra la contaminación acústica

ESTUDIO ACÚSTICO DEL MUNICIPIO DE SANTA EULÀRIA DES RIU

Fecha: Noviembre 2016	ZONIFICACIÓN ACÚSTICA
Escala: 1:5.000	Es Canar Punta Arabí
Coordenadas: ETRS 89 UTM Zone 31 N	
DUNA BALEARES S.L.	Plano 5.16b

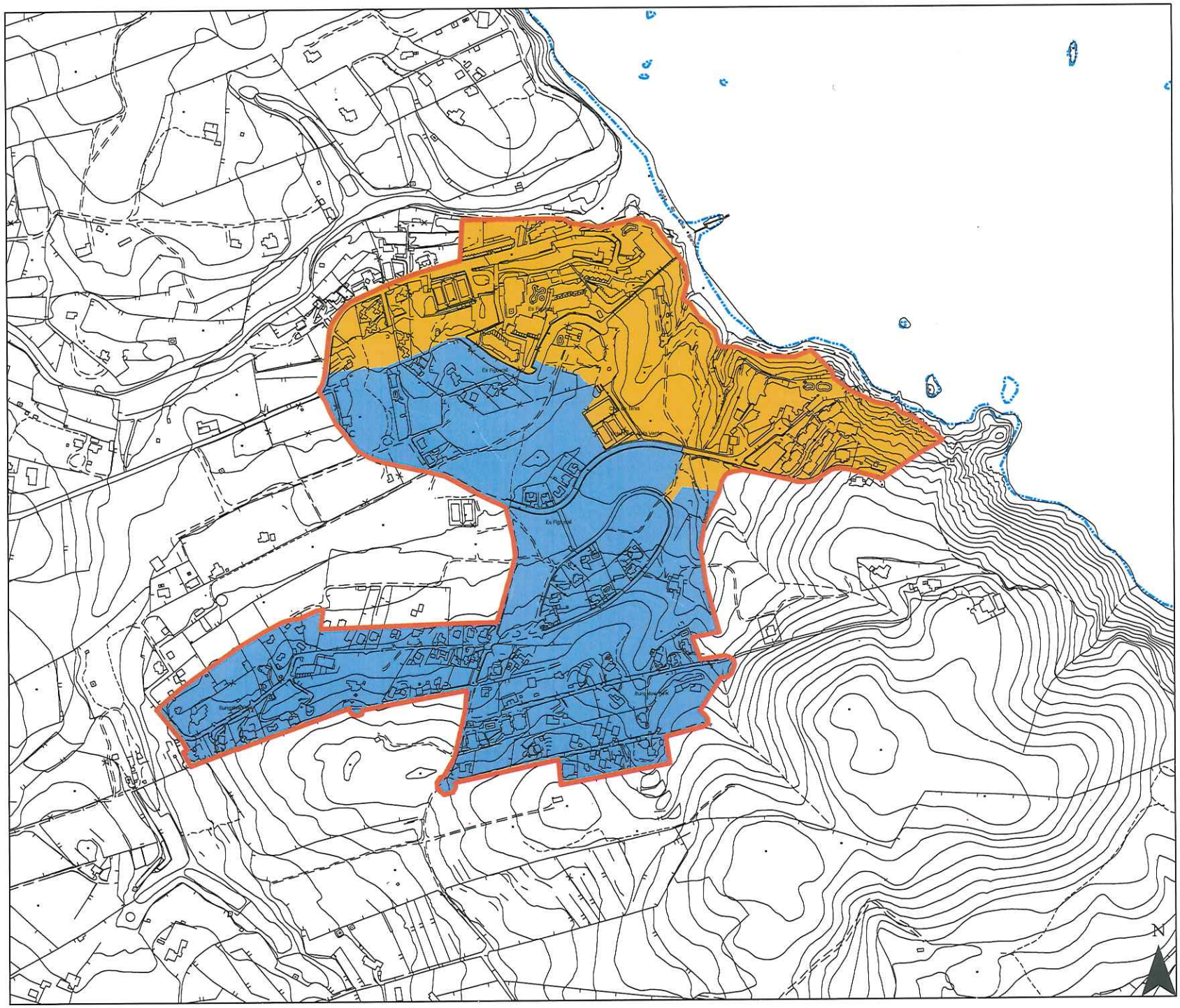

AJUNTAMENT
DE SANTA EULÀRIA DES RIU

Zonificación acústica

- A
- B
- C
- D
- E
- F
- G

Zonificación acústica según el Real Decreto 1367/2007, por el que se desarrolla la Ley 37/2003 del Ruido

A. Predominio de uso residencial
B. Predominio de uso industrial
.C. Predominio de uso recreativo y espectáculos
D. Predominio de uso terciario distinto a C
E- Predominio de uso sanitario, docente y cultural
F. Sectores del territorio afectados a sistemas generales de infraestructuras de transporte
G. Espacios naturales que requieren una especial protección contra la contaminación acústica

ESTUDIO ACÚSTICO DEL MUNICIPIO DE SANTA EULÀRIA DES RIU

Fecha: Noviembre 2016	ZONIFICACIÓN ACÚSTICA
Escala: 1:5.000	Es Figueral
Coordenadas: ETRS 89 UTM Zone 31 N	
DUNA BALEARES S.L.	Plano 5.17

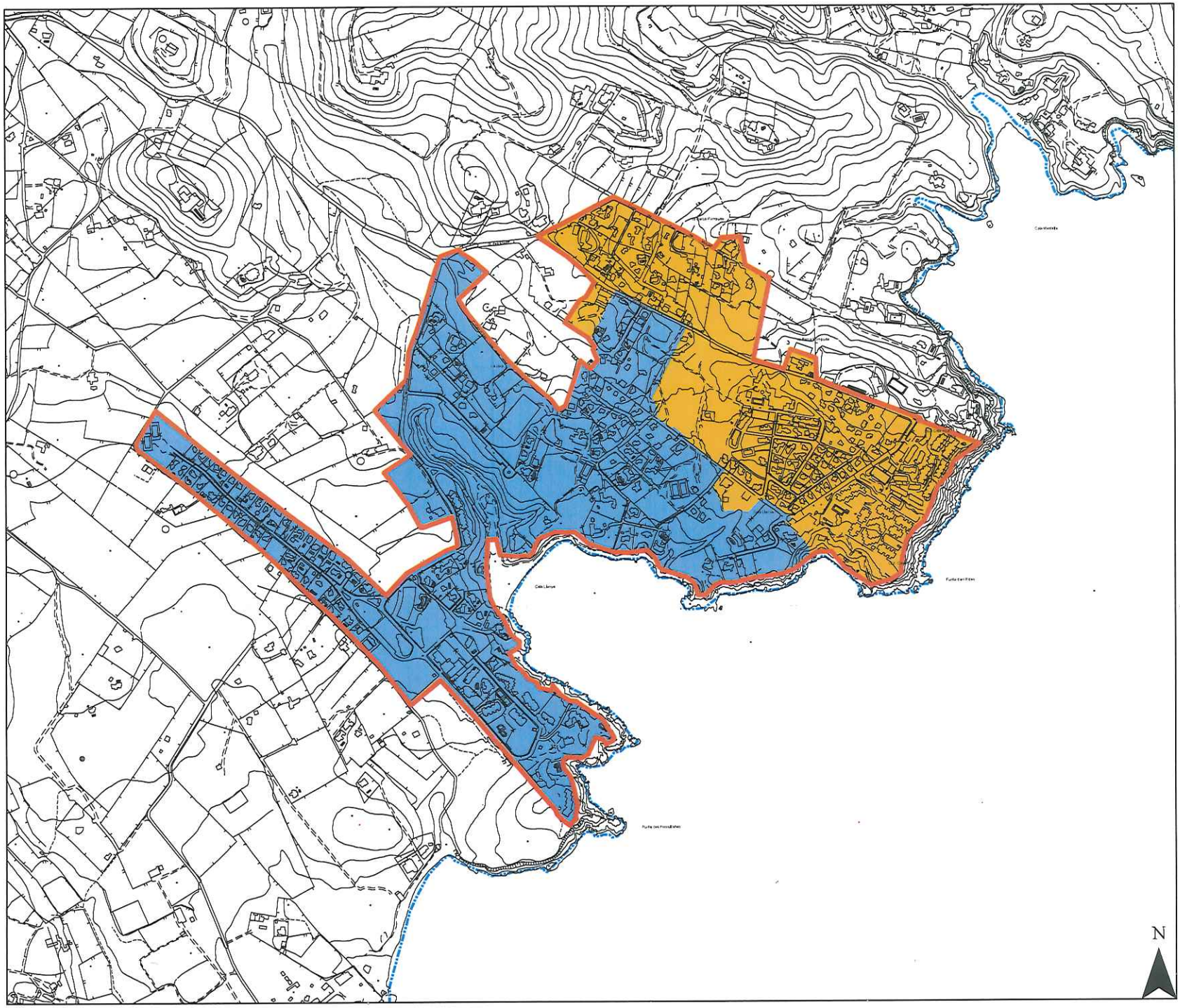

AJUNTAMENT
DE SANTA EULÀRIA DES RIU

Zonificación acústica

- A
- B
- C
- D
- E
- F
- G

Zonificación acústica según el Real Decreto 1367/2007, por el que se desarrolla la Ley 37/2003 del Ruido

A. Predominio de uso residencial
B. Predominio de uso industrial
C. Predominio de uso recreativo y espectáculos
D. Predominio de uso terciario distinto a C
E- Predominio de uso sanitario, docente y cultural
F. Sectores del territorio afectados a sistemas generales de infraestructuras de transporte
G. Espacios naturales que requieren una especial protección contra la contaminación acústica

ESTUDIO ACÚSTICO DEL MUNICIPIO DE SANTA EULÀRIA DES RIU

Fecha: Noviembre 2016	ZONIFICACIÓN ACÚSTICA
Escala: 1:7.500	Cala Llenya La Joya
Coordenadas: ETRS 89 UTM Zone 31 N	
DUNA BALEARES S.L.	Plano 5.18

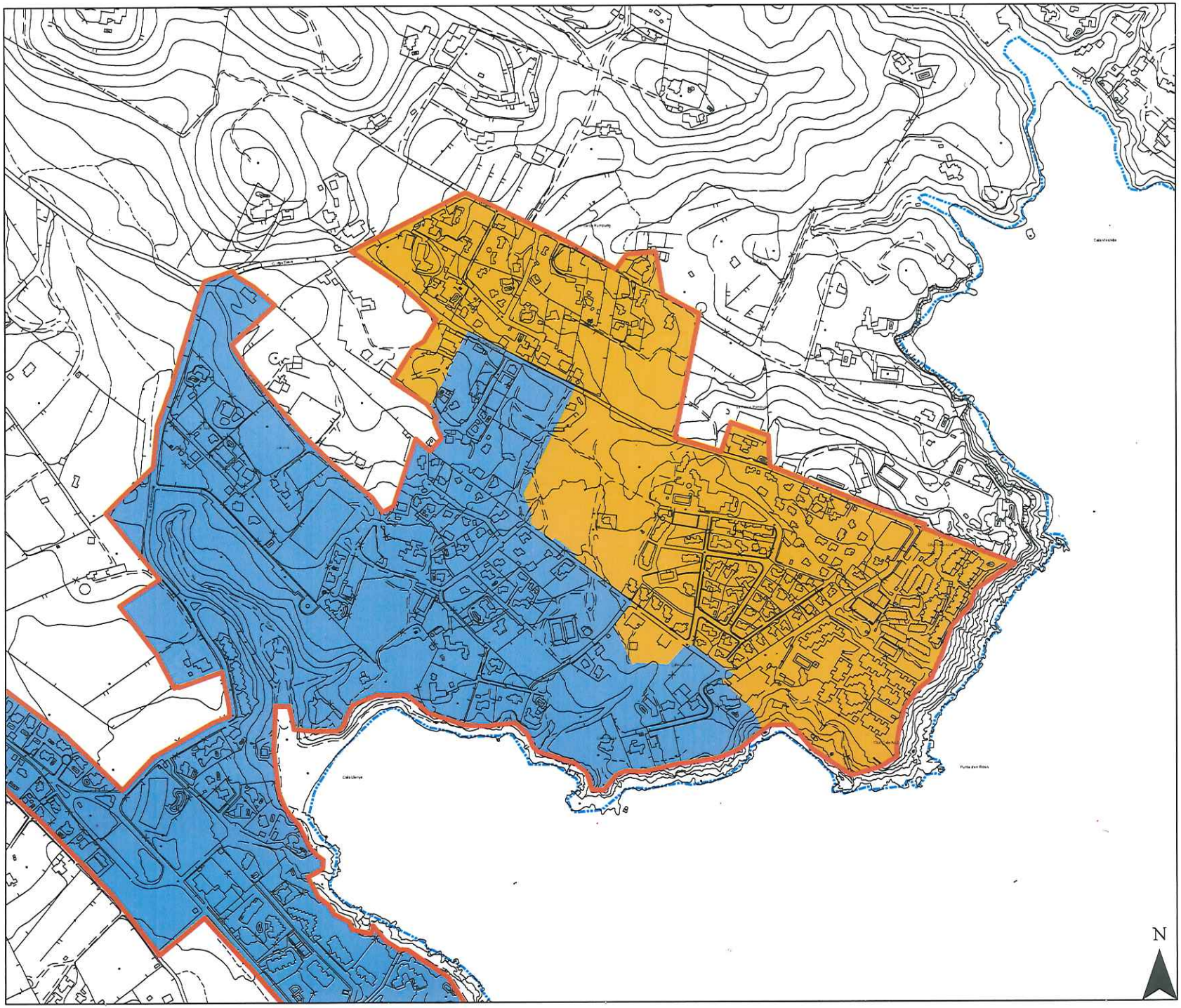

AJUNTAMENT
DE SANTA EULÀRIA DES RIU

Zonificación acústica

- A
- B
- C
- D
- E
- F
- G

Zonificación acústica según el Real Decreto 1367/2007, por el que se desarrolla la Ley 37/2003 del Ruido

A. Predominio de uso residencial
B. Predominio de uso industrial
C. Predominio de uso recreativo y espectáculos
D. Predominio de uso terciario distinto a C
E- Predominio de uso sanitario, docente y cultural
F. Sectores del territorio afectados a sistemas generales de infraestructuras de transporte
G. Espacios naturales que requieren una especial protección contra la contaminación acústica

ESTUDIO ACÚSTICO DEL MUNICIPIO DE SANTA EULÀRIA DES RIU

Fecha: Noviembre 2016	ZONIFICACIÓN ACÚSTICA
Escala: 1:5.000	Cala Llenya La Joya
Coordenadas: ETRS 89 UTM Zone 31 N	
DUNA BALEARES S.L.	Plano 5.18a

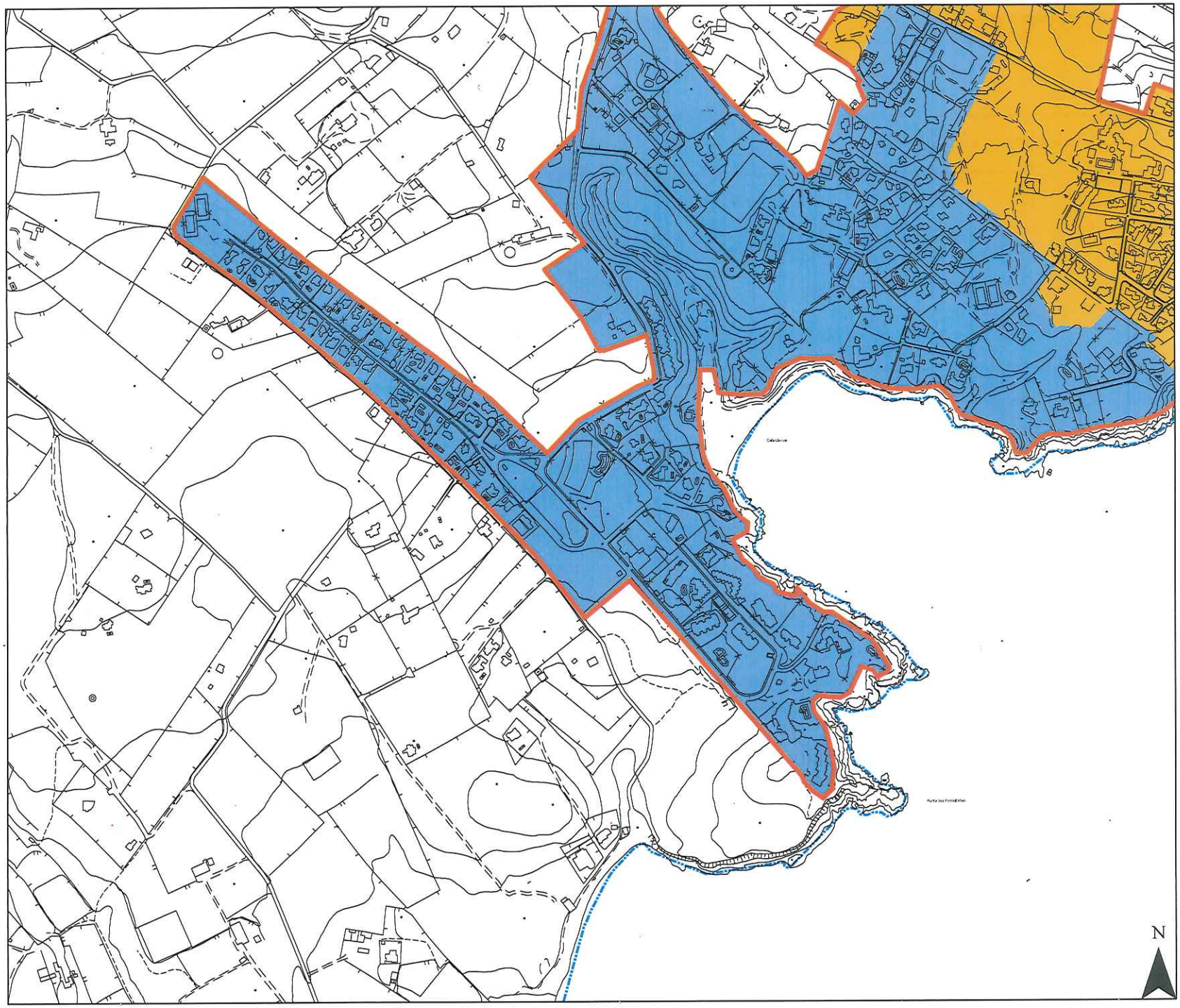

AJUNTAMENT
DE SANTA EULÀRIA DES RIU

Zonificación acústica

- A
- B
- C
- D
- E
- F
- G

Zonificación acústica según el Real Decreto 1367/2007, por el que se desarrolla la Ley 37/2003 del Ruido

A. Predominio de uso residencial
B. Predominio de uso industrial
C. Predominio de uso recreativo y espectáculos
D. Predominio de uso terciario distinto a C
E- Predominio de uso sanitario, docente y cultural
F. Sectores del territorio afectados a sistemas generales de infraestructuras de transporte
G. Espacios naturales que requieren una especial protección contra la contaminación acústica

ESTUDIO ACÚSTICO DEL MUNICIPIO DE SANTA EULÀRIA DES RIU

Fecha: Noviembre 2016	ZONIFICACIÓN ACÚSTICA
Escala: 1:5.000	Cala Llenya La Joya
Coordenadas: ETRS 89 UTM Zone 31 N	
DUNA BALEARES S.L.	Plano 5.18b

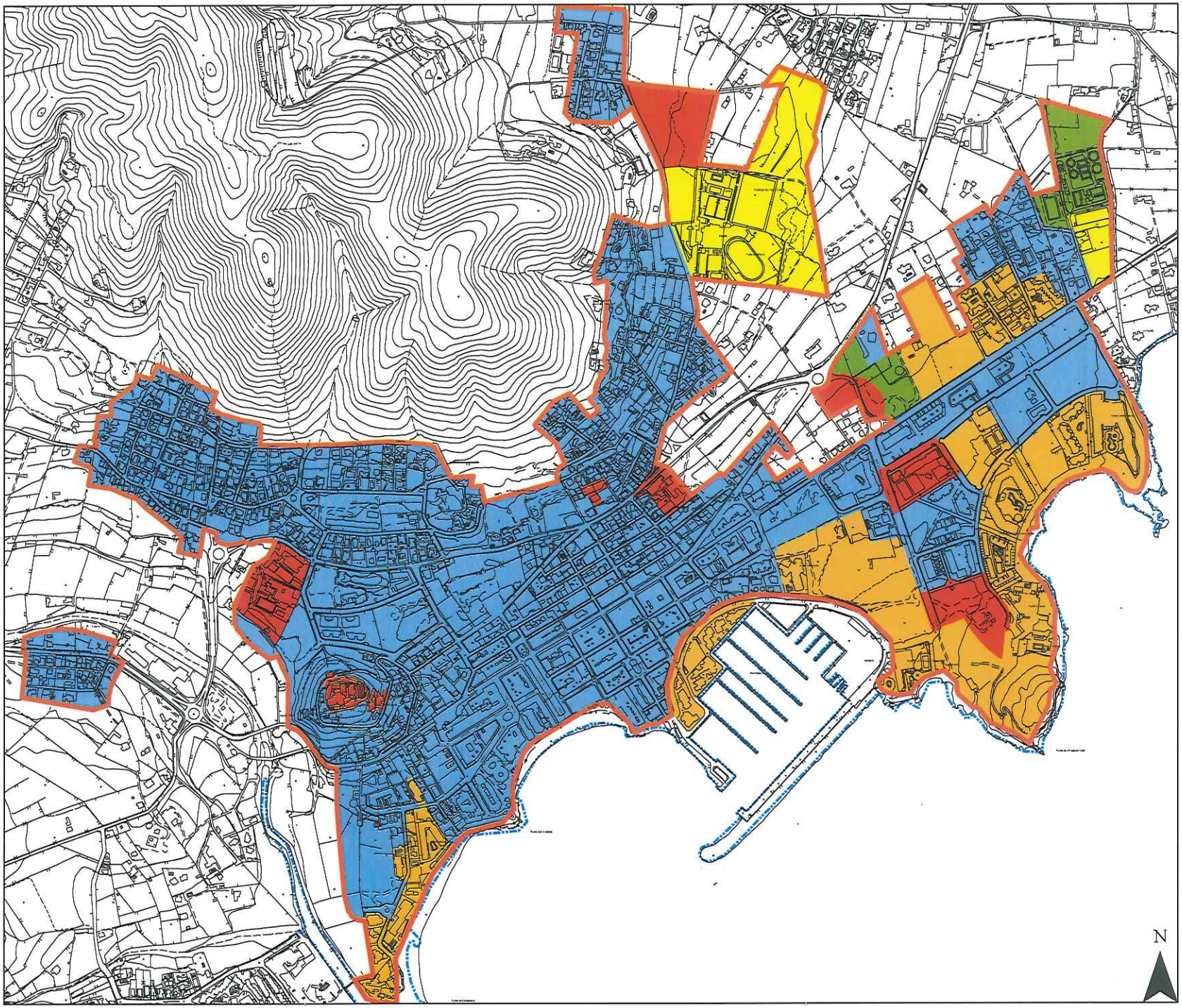

AJUNTAMENT
DE SANTA EULÀRIA DES RIU

Zonificación acústica

- A
- B
- C
- D
- E
- F
- G

Zonificación acústica según el Real Decreto 1367/2007, por el que se desarrolla la Ley 37/2003 del Ruido

A. Predominio de uso residencial
B. Predominio de uso industrial
C. Predominio de uso recreativo y espectáculos
D. Predominio de uso terciario distinto a C
E- Predominio de uso sanitario, docente y cultural
F. Sectores del territorio afectados a sistemas generales de infraestructuras de transporte
G. Espacios naturales que requieren una especial protección contra la contaminación acústica

ESTUDIO ACÚSTICO DEL MUNICIPIO DE SANTA EULÀRIA DES RIU

Fecha: Noviembre 2016	ZONIFICACIÓN ACÚSTICA
Escala: 1:7.500	Santa Eulària des Riu
Coordenadas: ETRS 89 UTM Zone 31 N	
DUNA BALEARES S.L.	Plano 5.19

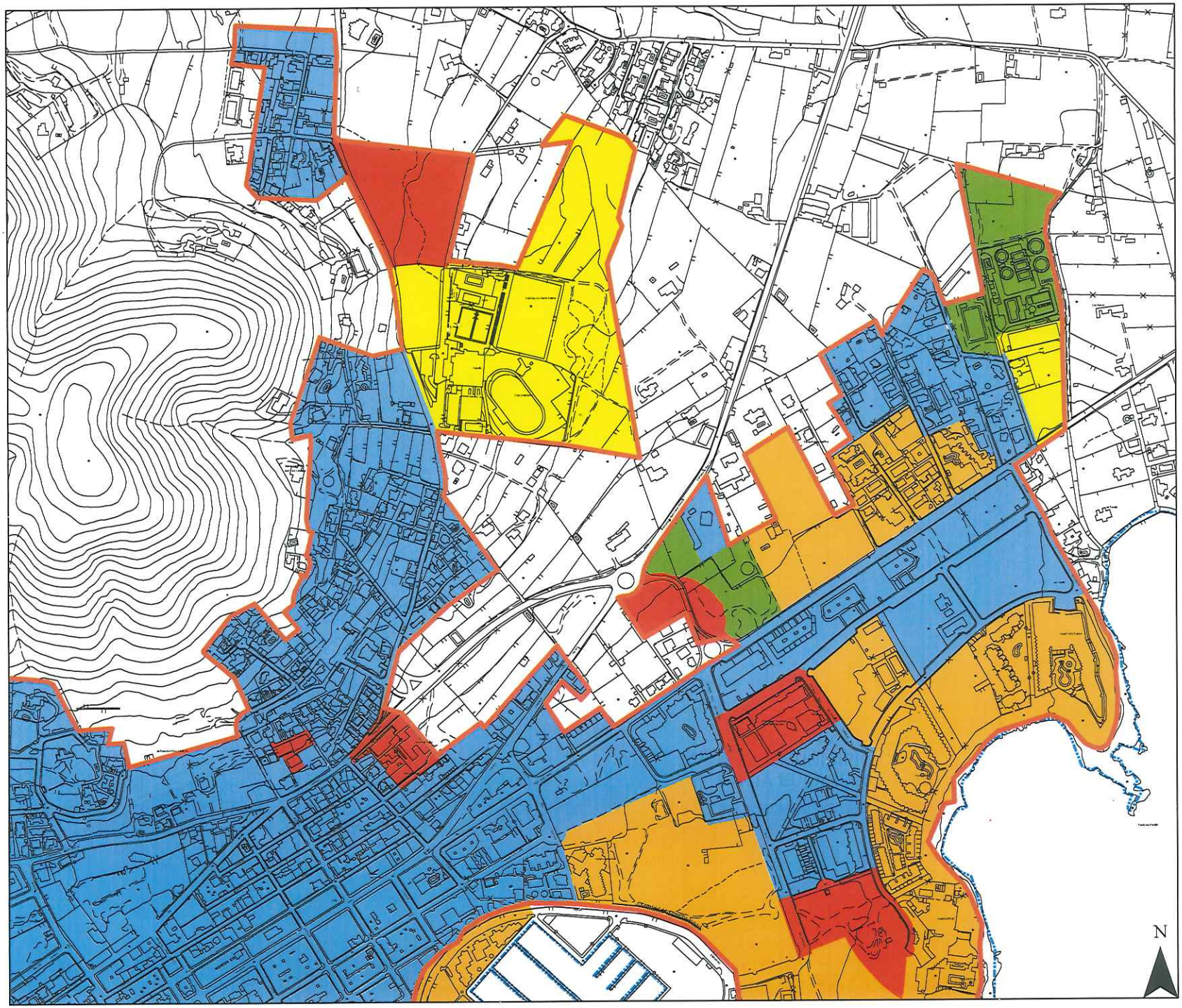

AJUNTAMENT
DE SANTA EULÀRIA DES RIU

Zonificación acústica

- A
- B
- C
- D
- E
- F
- G

Zonificación acústica según el Real Decreto 1367/2007, por el que se desarrolla la Ley 37/2003 del Ruido

A. Predominio de uso residencial
B. Predominio de uso industrial
C. Predominio de uso recreativo y espectáculos
D. Predominio de uso terciario distinto a C
E. Predominio de uso sanitario, docente y cultural
F. Sectores del territorio afectados a sistemas generales de infraestructuras de transporte
G. Espacios naturales que requieren una especial protección contra la contaminación acústica

ESTUDIO ACÚSTICO DEL MUNICIPIO DE SANTA EULÀRIA DES RIU

Fecha: Noviembre 2016	ZONIFICACIÓN ACÚSTICA
Escala: 1:5.000	Santa Eulària des Riu
Coordenadas: ETRS 89 UTM Zone 31 N	
DUNA BALEARES S.L.	Plano 5.19a

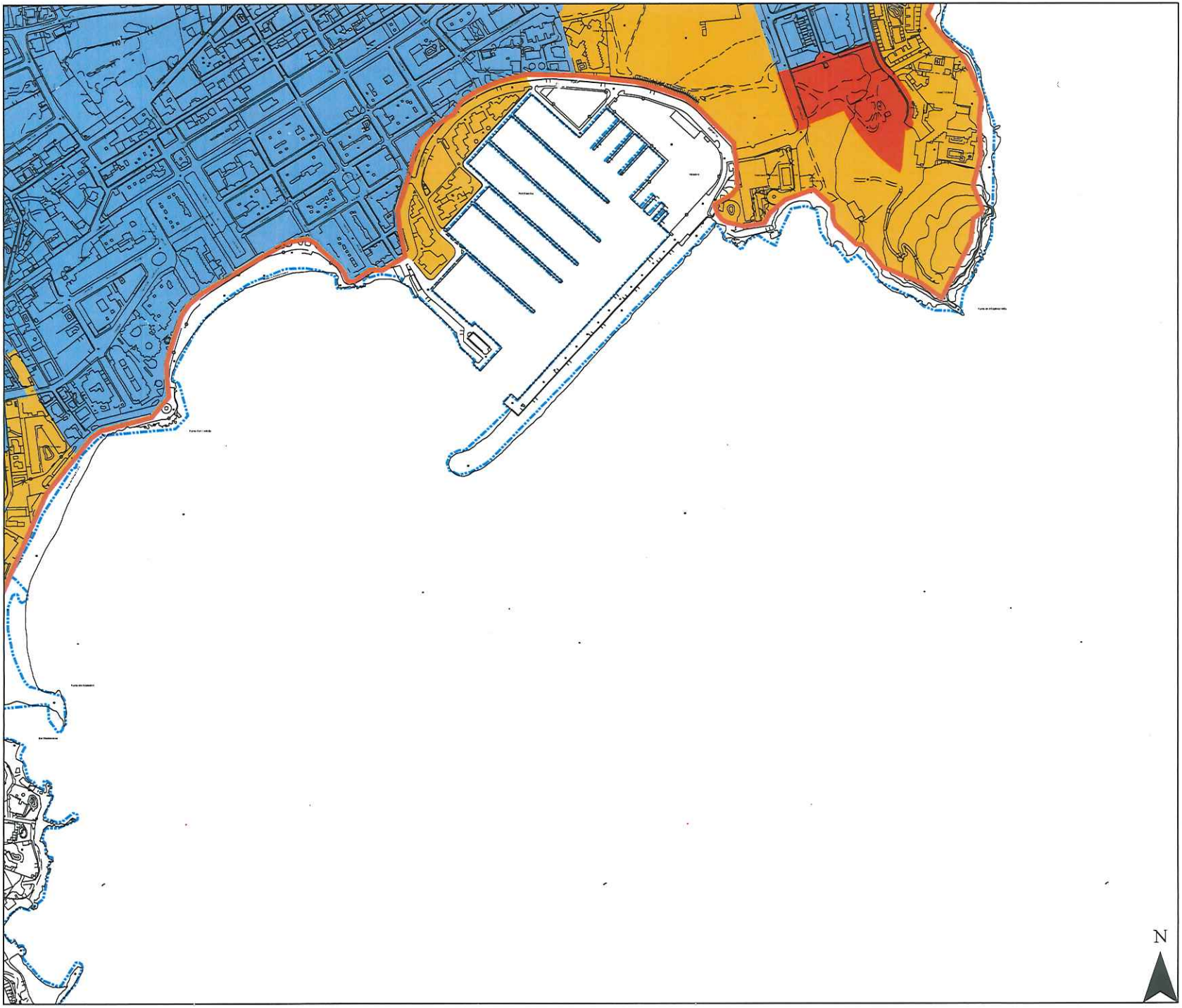

AJUNTAMENT
DE SANTA EULÀRIA DES RIU

Zonificación acústica

- A
- B
- C
- D
- E
- F
- G

Zonificación acústica según el Real Decreto 1367/2007, por el que se desarrolla la Ley 37/2003 del Ruido

A. Predominio de uso residencial
B. Predominio de uso industrial
C. Predominio de uso recreativo y espectáculos
D. Predominio de uso terciario distinto a C
E. Predominio de uso sanitario, docente y cultural
F. Sectores del territorio afectados a sistemas generales de infraestructuras de transporte
G. Espacios naturales que requieren una especial protección contra la contaminación acústica

ESTUDIO ACÚSTICO DEL MUNICIPIO DE SANTA EULÀRIA DES RIU

Fecha: Noviembre 2016	ZONIFICACIÓN ACÚSTICA
Escala: 1:5.000	Santa Eulària des Riu
Coordenadas: ETRS 89 UTM Zone 31 N	
DUNA BALEARES S.L.	Plano 5.19b

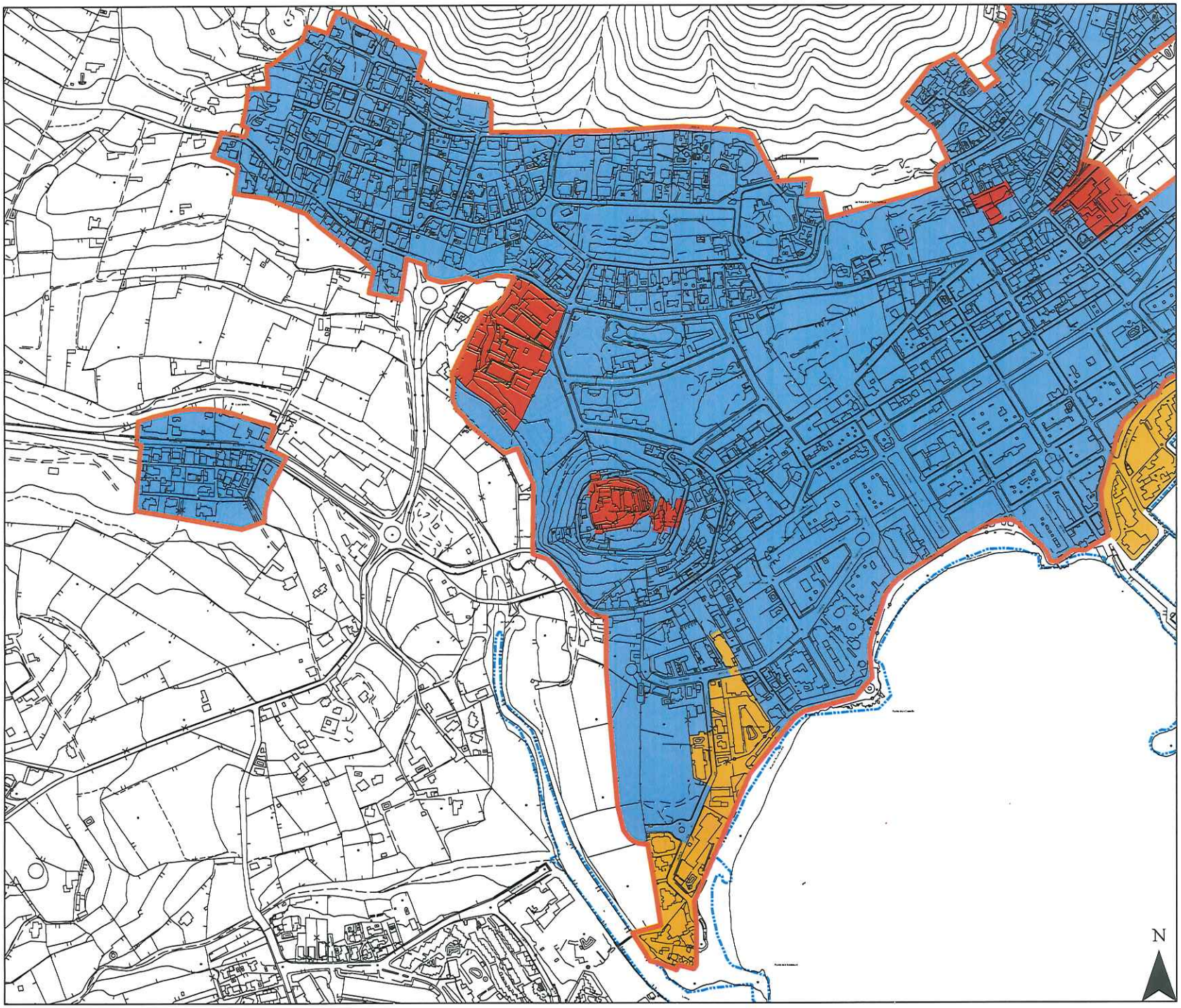

AJUNTAMENT
DE SANTA EULÀRIA DES RIU

Zonificación acústica

- A
- B
- C
- D
- E
- F
- G

Zonificación acústica según el Real Decreto 1367/2007, por el que se desarrolla la Ley 37/2003 del Ruido

A. Predominio de uso residencial
B. Predominio de uso industrial
C. Predominio de uso recreativo y espectáculos
D. Predominio de uso terciario distinto a C
E. Predominio de uso sanitario, docente y cultural
F. Sectores del territorio afectados a sistemas generales de infraestructuras de transporte
G. Espacios naturales que requieren una especial protección contra la contaminación acústica

ESTUDIO ACÚSTICO DEL MUNICIPIO DE SANTA EULÀRIA DES RIU

Fecha: Noviembre 2016	ZONIFICACIÓN ACÚSTICA
Escala: 1:5.000	Santa Eulària des Riu
Coordenadas: ETRS 89 UTM Zone 31 N	
DUNA BALEARES S.L.	Plano 5.19c

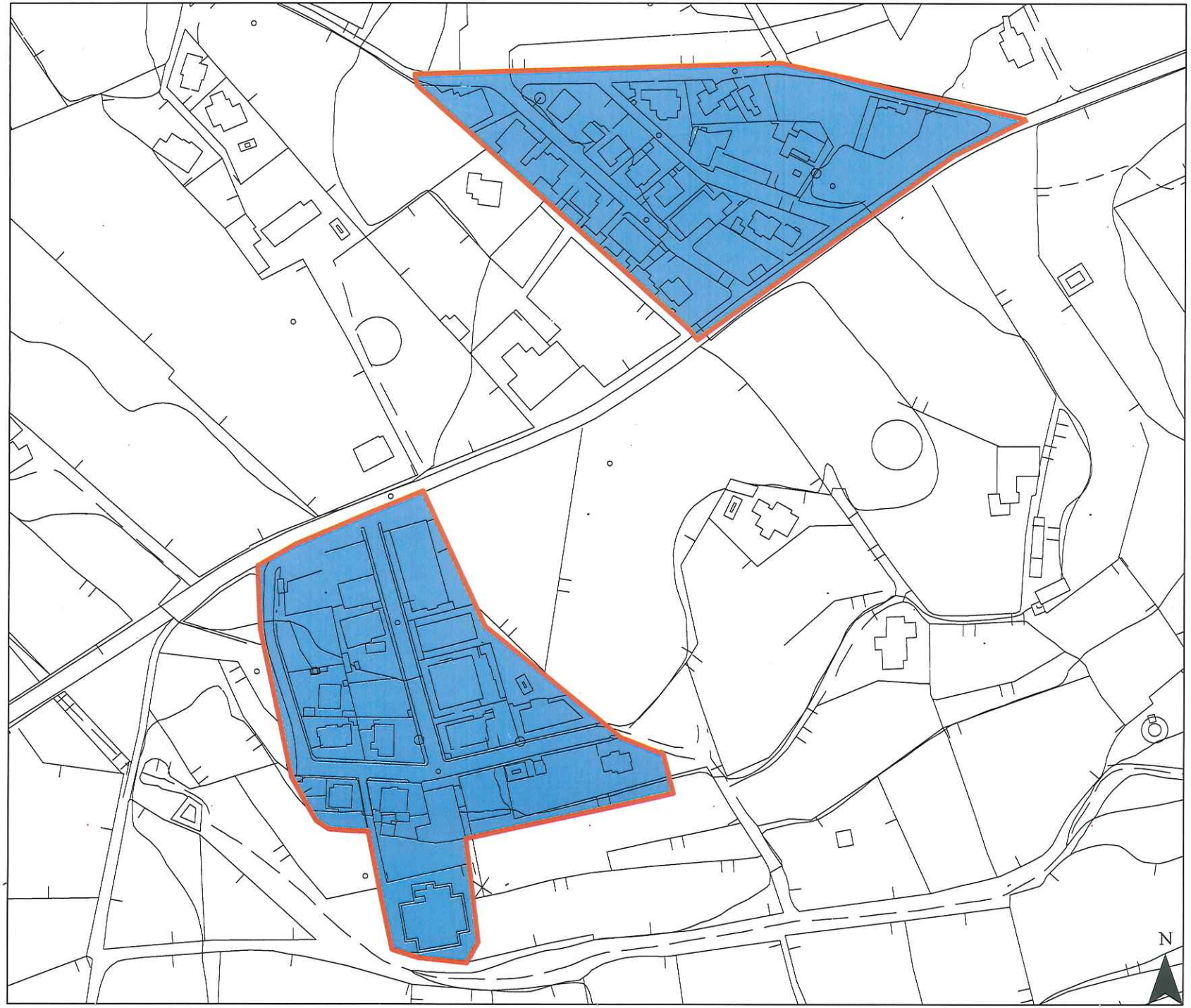

AJUNTAMENT
DE SANTA EULÀRIA DES RIU

Zonificación acústica

- A
- B
- C
- D
- E
- F
- G

Zonificación acústica según el Real Decreto 1367/2007, por el que se desarrolla la Ley 37/2003 del Ruido

A. Predominio de uso residencial
B. Predominio de uso industrial
C. Predominio de uso recreativo y espectáculos
D. Predominio de uso terciario distinto a C
E- Predominio de uso sanitario, docente y cultural
F. Sectores del territorio afectados a sistemas generales de infraestructuras de transporte
G. Espacios naturales que requieren una especial protección contra la contaminación acústica

ESTUDIO ACÚSTICO DEL MUNICIPIO DE SANTA EULÀRIA DES RIU

Fecha: Noviembre 2016	ZONIFICACIÓN ACÚSTICA
Escala: 1:1.500	Can Pep Poll Sa Font
Coordenadas: ETRS 89 UTM Zone 31 N	
DUNA BALEARES S.L.	Plano 5.20

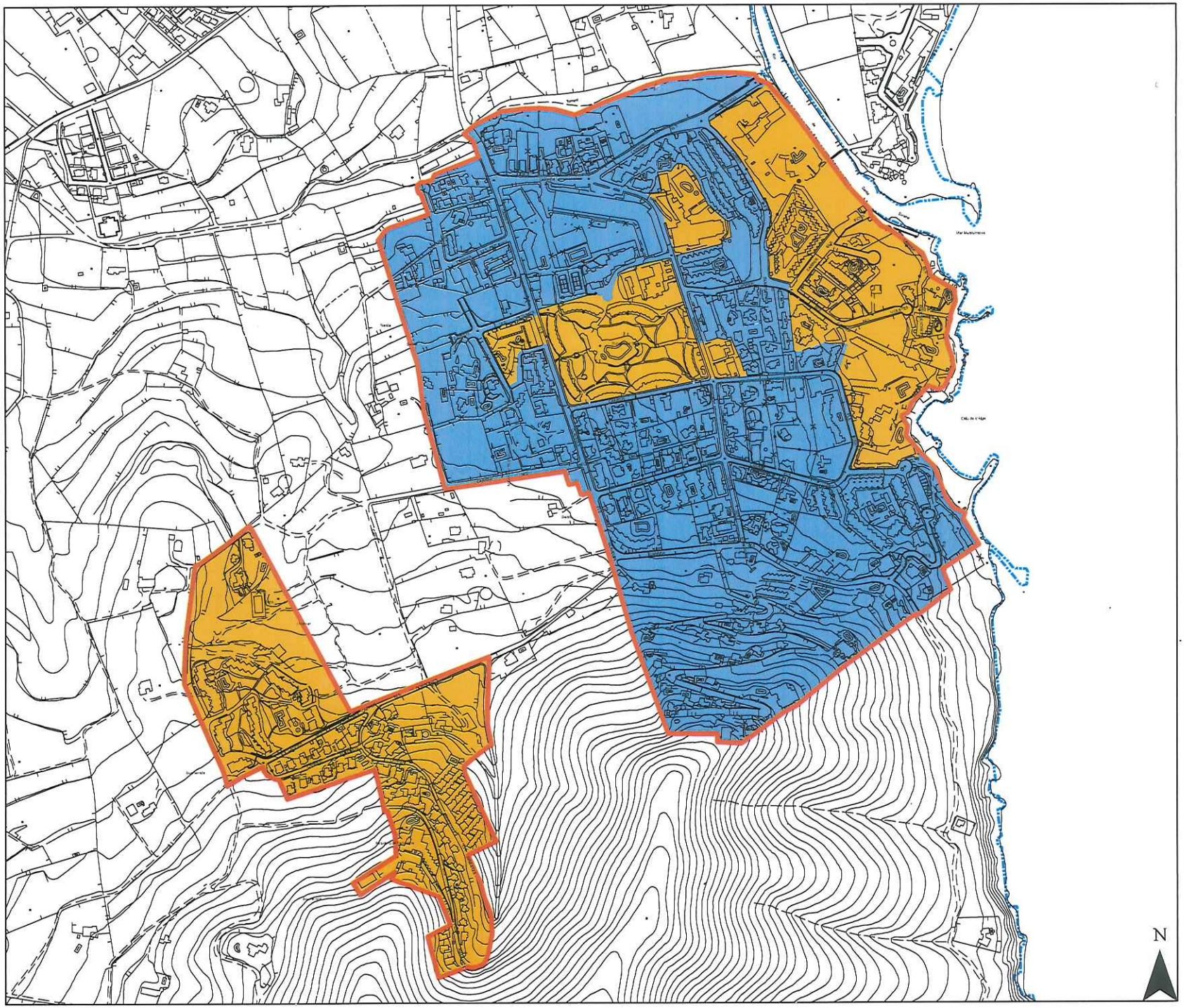

AJUNTAMENT
DE SANTA EULÀRIA DES RIU

Zonificación acústica

- A
- B
- C
- D
- E
- F
- G

Zonificación acústica según el Real Decreto 1367/2007, por el que se desarrolla la Ley 37/2003 del Ruido

A. Predominio de uso residencial
B. Predominio de uso industrial
C. Predominio de uso recreativo y espectáculos
D. Predominio de uso terciario distinto a C
E. Predominio de uso sanitario, docente y cultural
F. Sectores del territorio afectados a sistemas generales de infraestructuras de transporte
G. Espacios naturales que requieren una especial protección contra la contaminación acústica

ESTUDIO ACÚSTICO DEL MUNICIPIO DE SANTA EULÀRIA DES RIU

Fecha: Noviembre 2016	ZONIFICACIÓN ACÚSTICA
Escala: 1:5.000	Siesta Montañas Verdes Miramar Buenavista
Coordenadas: ETRS 89 UTM Zone 31 N	
DUNA BALEARES S.L.	Plano 5.21

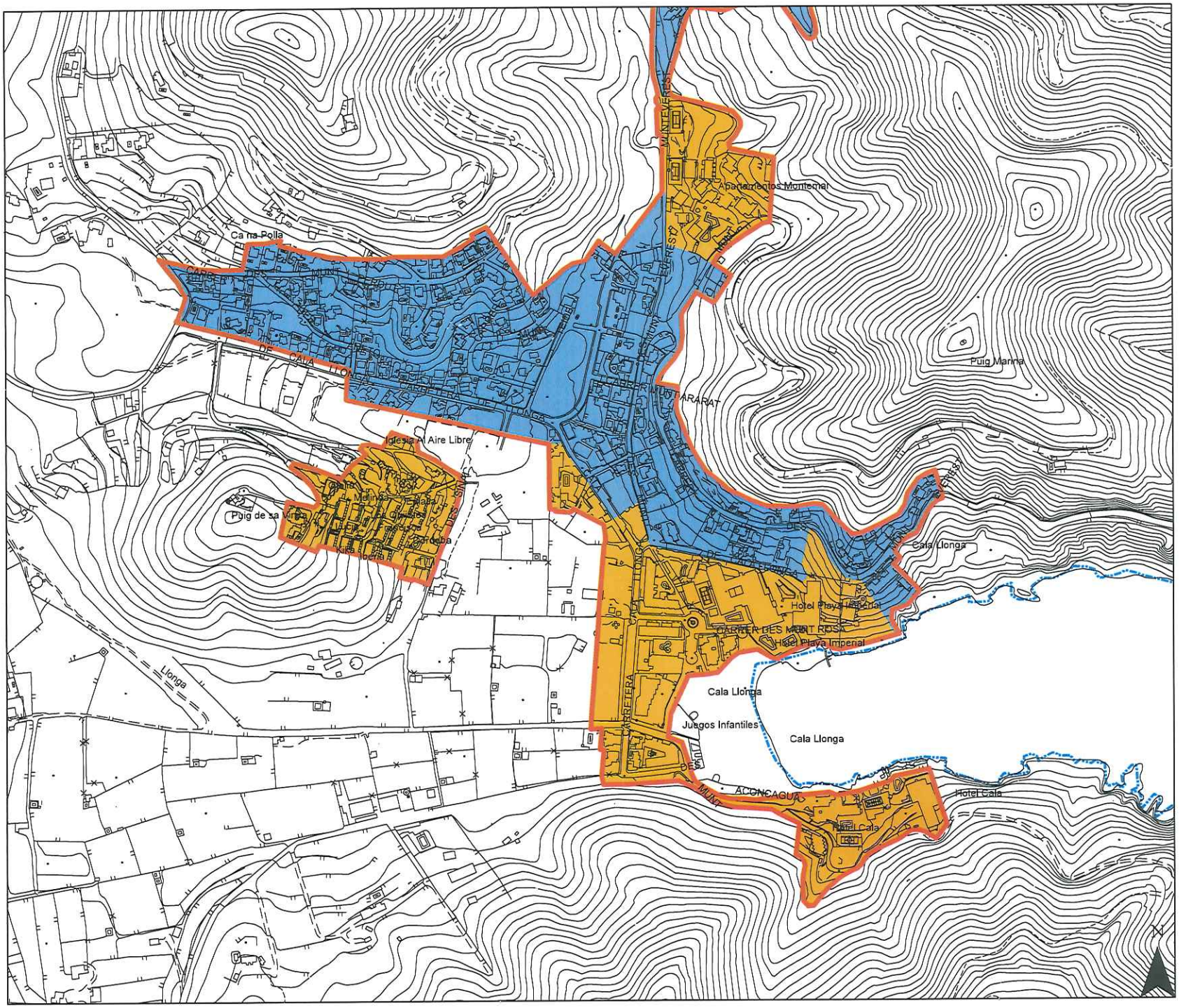

AJUNTAMENT
DE SANTA EULÀRIA DES RIU

Zonificación acústica

- A
- B
- C
- D
- E
- F
- G

Zonificación acústica según el Real Decreto 1367/2007, por el que se desarrolla la Ley 37/2003 del Ruido

A. Predominio de uso residencial
B. Predominio de uso industrial
C. Predominio de uso recreativo y espectáculos
D. Predominio de uso terciario distinto a C
E- Predominio de uso sanitario, docente y cultural
F. Sectores del territorio afectados a sistemas generales de infraestructuras de transporte
G. Espacios naturales que requieren una especial protección contra la contaminación acústica

ESTUDIO ACÚSTICO DEL MUNICIPIO DE SANTA EULÀRIA DES RIU

Fecha: Noviembre 2016	ZONIFICACIÓN ACÚSTICA
Escala: 1:5.000	Cala Llonga Espárragos
Coordenadas: ETRS 89 UTM Zone 31 N	
DUNA BALEARES S.L.	Plano 5.22

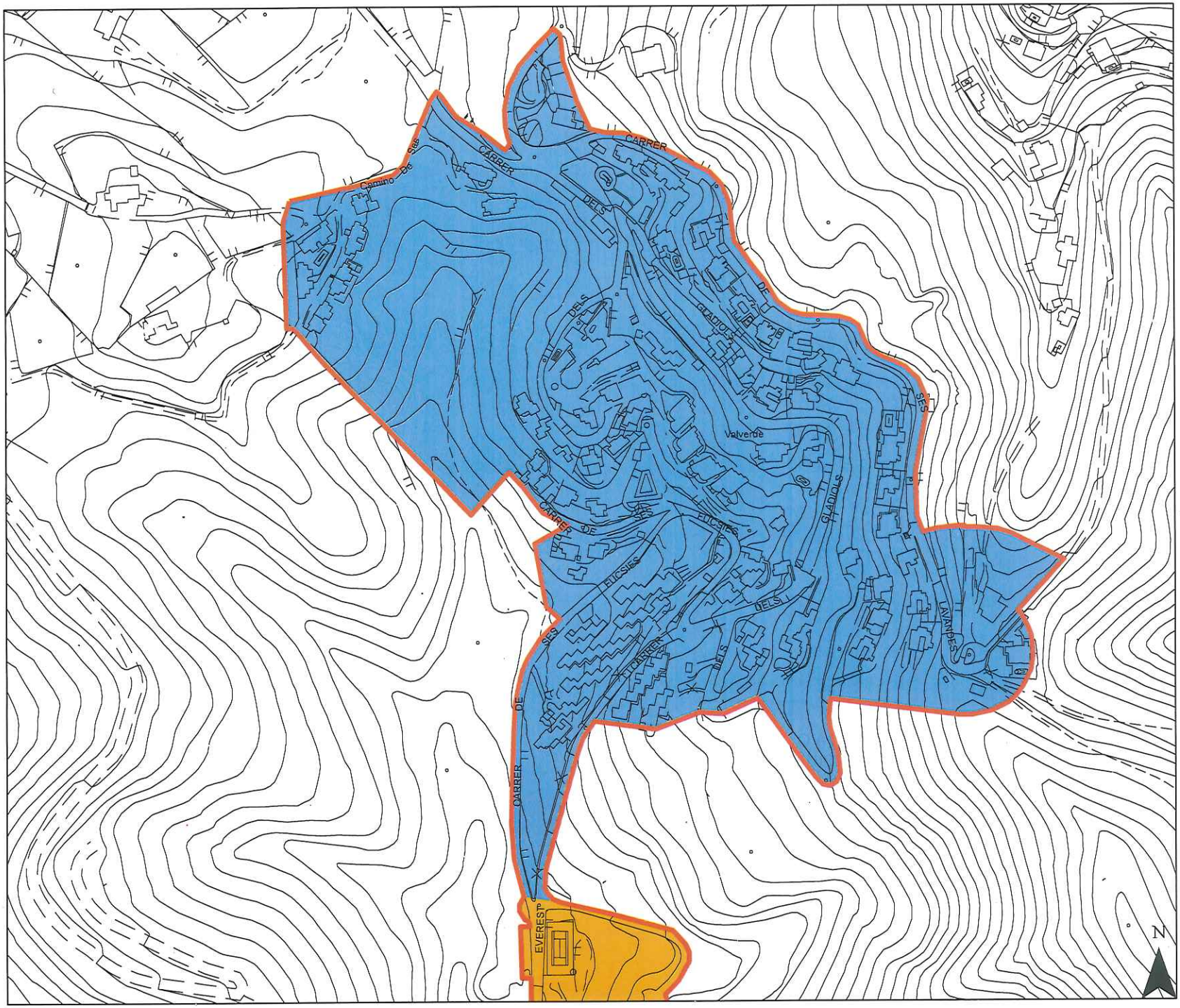

AJUNTAMENT
DE SANTA EULÀRIA DES RIU

Zonificación acústica

- A
- B
- C
- D
- E
- F
- G

Zonificación acústica según el Real Decreto 1367/2007, por el que se desarrolla la Ley 37/2003 del Ruido

A. Predominio de uso residencial
B. Predominio de uso industrial
C. Predominio de uso recreativo y espectáculos
D. Predominio de uso terciario distinto a C
E- Predominio de uso sanitario, docente y cultural
F. Sectores del territorio afectados a sistemas generales de infraestructuras de transporte
G. Espacios naturales que requieren una especial protección contra la contaminación acústica

ESTUDIO ACÚSTICO DEL MUNICIPIO DE SANTA EULÀRIA DES RIU

Fecha: Noviembre 2016	ZONIFICACIÓN ACÚSTICA
Escala: 1:2.500	Valverde
Coordenadas: ETRS 89 UTM Zone 31 N	
DUNA BALEARES S.L.	Plano 5.23

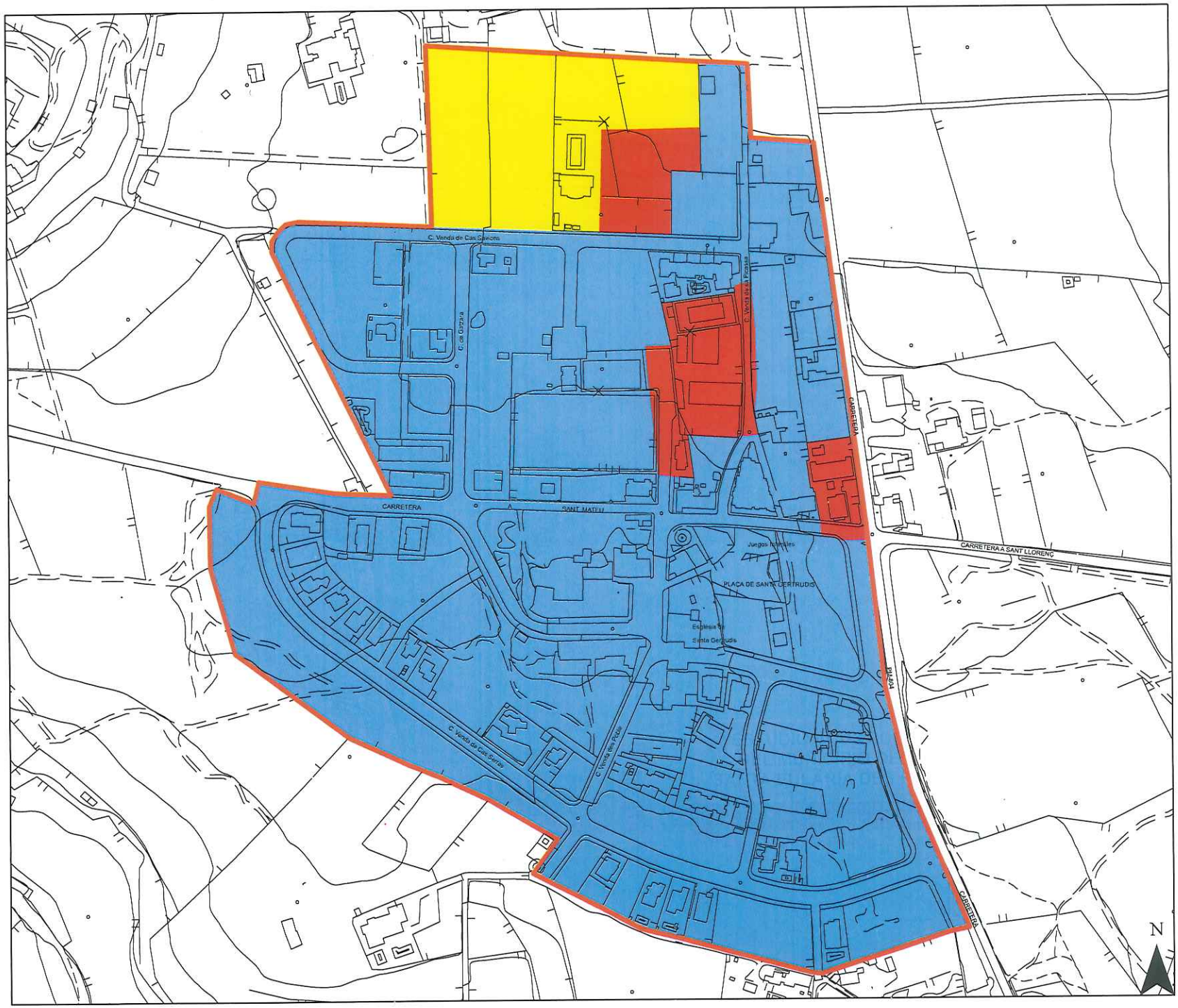

AJUNTAMENT
DE SANTA EULÀRIA DES RIU

Zonificación acústica

- A
- B
- C
- D
- E
- F
- G

Zonificación acústica según el Real Decreto 1367/2007, por el que se desarrolla la Ley 37/2003 del Ruido

A. Predominio de uso residencial
B. Predominio de uso industrial
C. Predominio de uso recreativo y espectáculos
D. Predominio de uso terciario distinto a C
E. Predominio de uso sanitario, docente y cultural
F. Sectores del territorio afectados a sistemas generales de infraestructuras de transporte
G. Espacios naturales que requieren una especial protección contra la contaminación acústica

ESTUDIO ACÚSTICO DEL MUNICIPIO DE SANTA EULÀRIA DES RIU

Fecha: Noviembre 2016	ZONIFICACIÓN ACÚSTICA
Escala: 1:2.500	Santa Gertrudis
Coordenadas: ETRS 89 UTM Zone 31 N	
DUNA BALEARES S.L.	Plano 5.24