

CONSELL INSULAR
DE MENORCA

Sòl rústic protegit

Alt nivell de protecció

Alzinar	Aladern
Zona humida	Illot
Vegetació rupícola	Ullastrar
Sistema dunar	Barranc
Zona de protecció costera (100 m)	
Parc Natural	

Nivell de protecció normal

Àrea natural d'especial interès (ANEI)
Àrea natural d'interès territorial (ANIT)
Àrea interès paisatgístic (AIP)
Àrea rural d'interès paisatgístic (ARIP)

APT de carreteres
APT de costa (500 m)

Sòl rústic comú

Àrea de transició
Àrea interès agrari
Sòl rústic general

Nuclis rurals

Nucli rural

Altres qualificacions

Hortal d'oci	Equipaments
--------------	-------------

Sòl ubà i urbanitzable

Sòl urbà	Sòl urbanitzable
----------	------------------

Àrea de reconversió territorial (ART)

Signes convencionals

Xarxa primària	Camí real del nord
Xarxa secundària	
Xarxa rural o local	Camí de cavalls
Camins	Camí d'en Kane
Senders	

Limit municipal
Edificis
Torrents
Parets seques

1	2	3	4
5	6	7	8
9	10	11	12
13	14	15	16
17	18	19	20
21	22		

NORMA TERRITORIAL TRANSITÒRIA

Ordenació del sòl rústic

Gener de 2017

ETRS 89 FUS 31N
Escala 1:10000

0 250 500 1.000 m

full
1

DEPARTAMENT D'ORDENACIÓ DEL TERRITORI DEL CIM

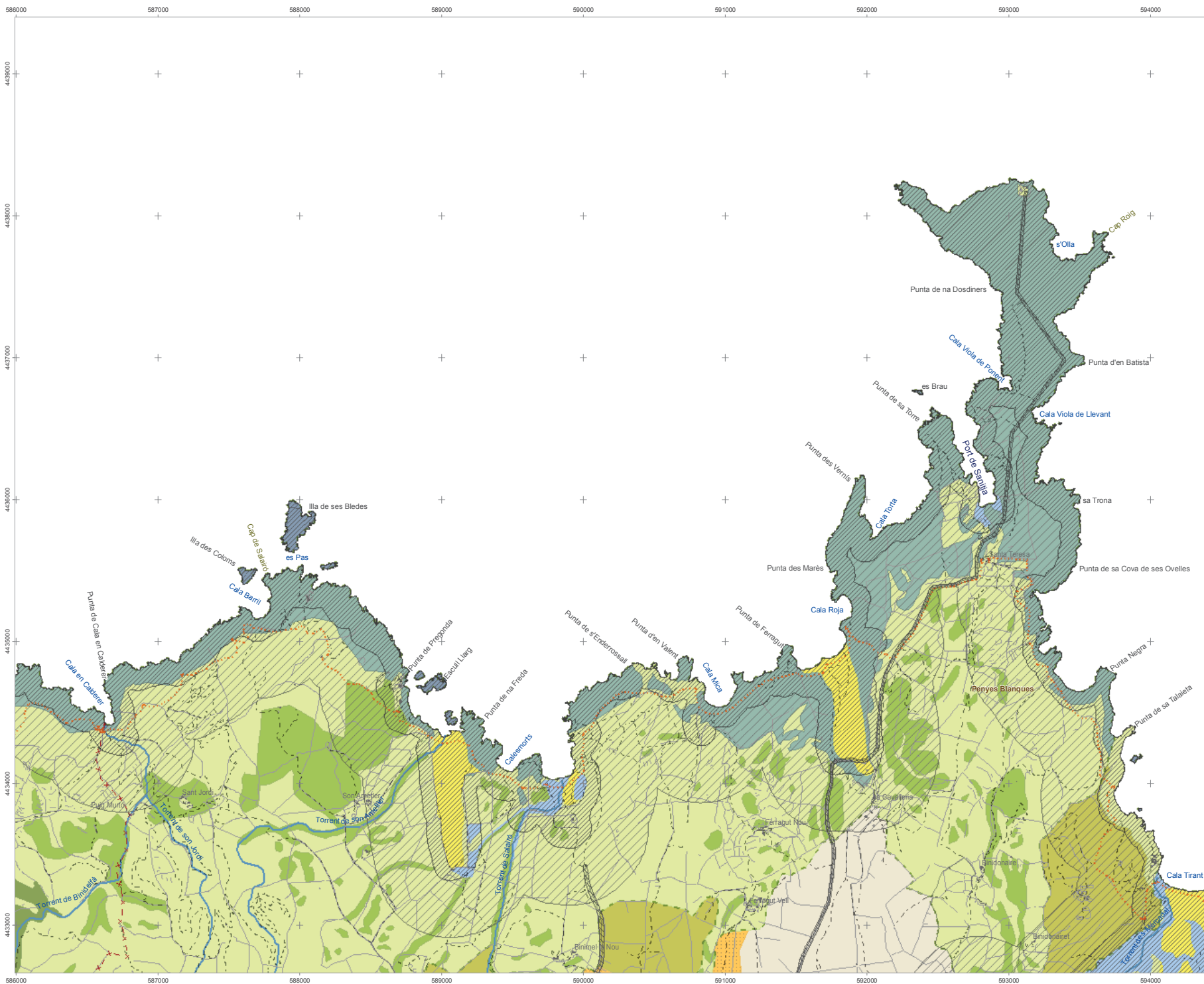



CONSELL INSULAR
DE MENORCA

Sòl rústic protegit

Alt nivell de protecció

Alzinar	Aladern
Zona humida	Illot
Vegetació rupícola	Ullastrar
Sistema dunar	Barranc
Zona de protecció costera (100 m)	
Parc Natural	

Nivell de protecció normal

Àrea natural d'especial interès (ANEI)
Àrea natural d'interès territorial (ANIT)
Àrea interès paisatgístic (AIP)
Àrea rural d'interès paisatgístic (ARIP)

APT de carreteres

APT de costa (500 m)

Sòl rústic comú

Àrea de transició
Àrea interès agrari
Sòl rústic general

Nuclis rurals

Nucli rural

Altres qualificacions

Hortal d'oci	Equipaments
--------------	-------------

Sòl ubà i urbanitzable

Sòl urbà	Sòl urbanitzable
----------	------------------

Àrea de reconversió territorial (ART)

Signes convencionals

Xarxa primària	Camí real del nord
Xarxa secundària	
Xarxa rural o local	Camí de cavalls
Camins	Camí d'en Kane
Senders	
Limit municipal	
Edificis	Torrents
	Parets seques

1

2

3

4

5

6

7

8

9

10

11

12

13

14

15

16

17

18

19

20

21

22

1

2

3

4

5

6

7

8

9

10

11

12

13

14

15

16

17

18

19

20

21

22

NORMA TERRITORIAL TRANSITÒRIA

Ordenació del sòl rústic

Gener de 2017

N

ETRS 89 FUS 31N

Escala 1:10000

0 250 500 1.000 m

full
3

DEPARTAMENT D'ORDENACIÓ DEL TERRITORI DEL CIM

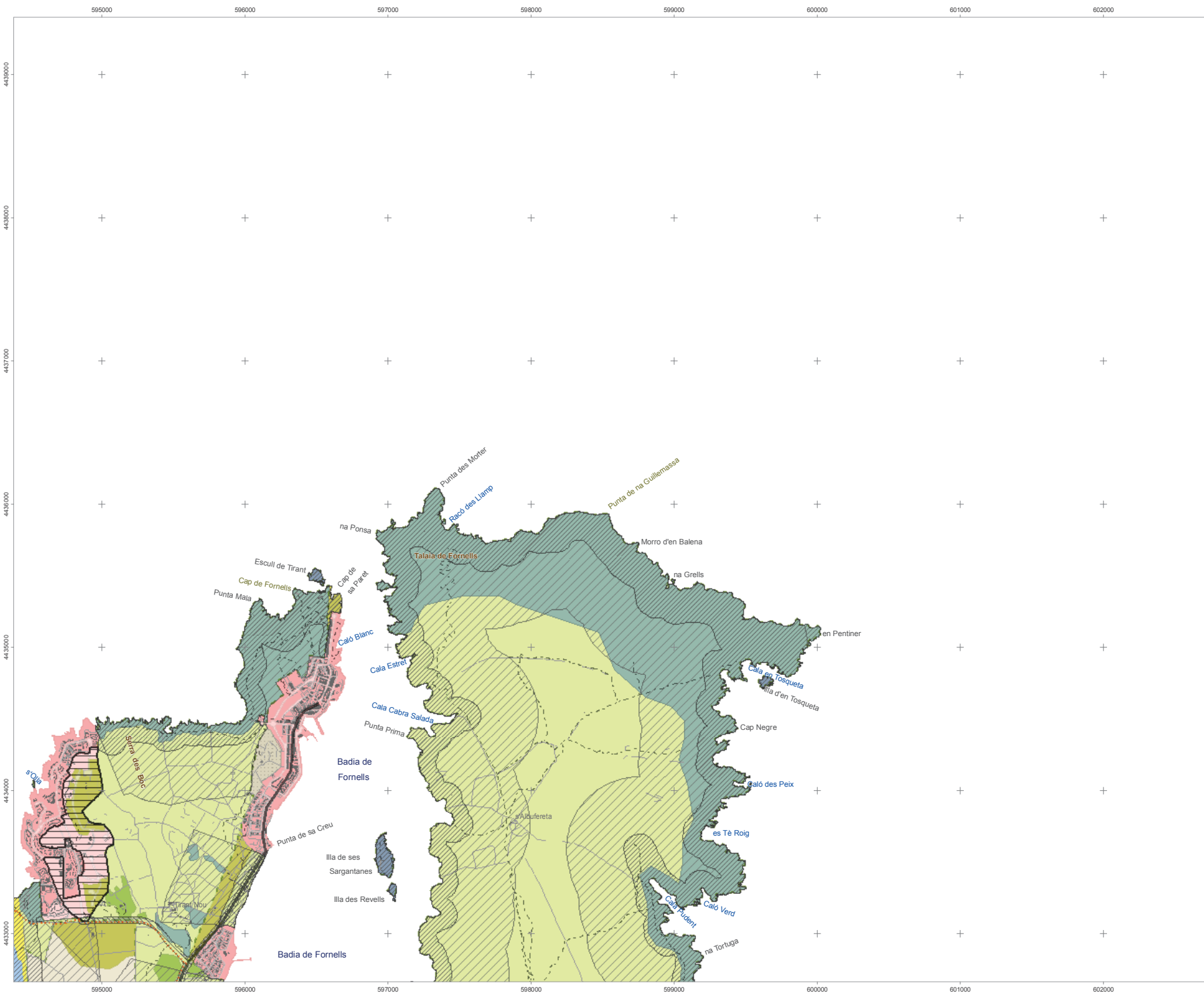

CONSELL INSULAR
DE MENORCA

Sòl rústic protegit

Alt nivell de protecció

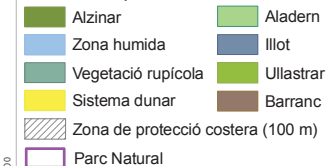

Nivell de protecció normal

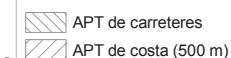
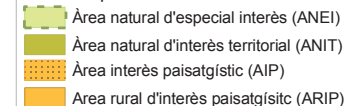

Sòl rústic comú



Nuclis rurals



Altres qualificacions

443 **Sòl ubà i urbanitzable**

Signes convencionals

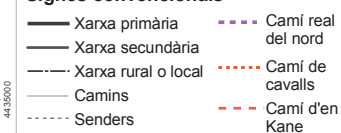

NORMA TERRITORIAL TRANSITÒRIA

Ordenació del sòl rústic

Gener de 2017

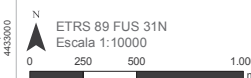

full

4

DEPARTAMENT D'ORDENACIÓ DEL TERRITORI DEL CIM

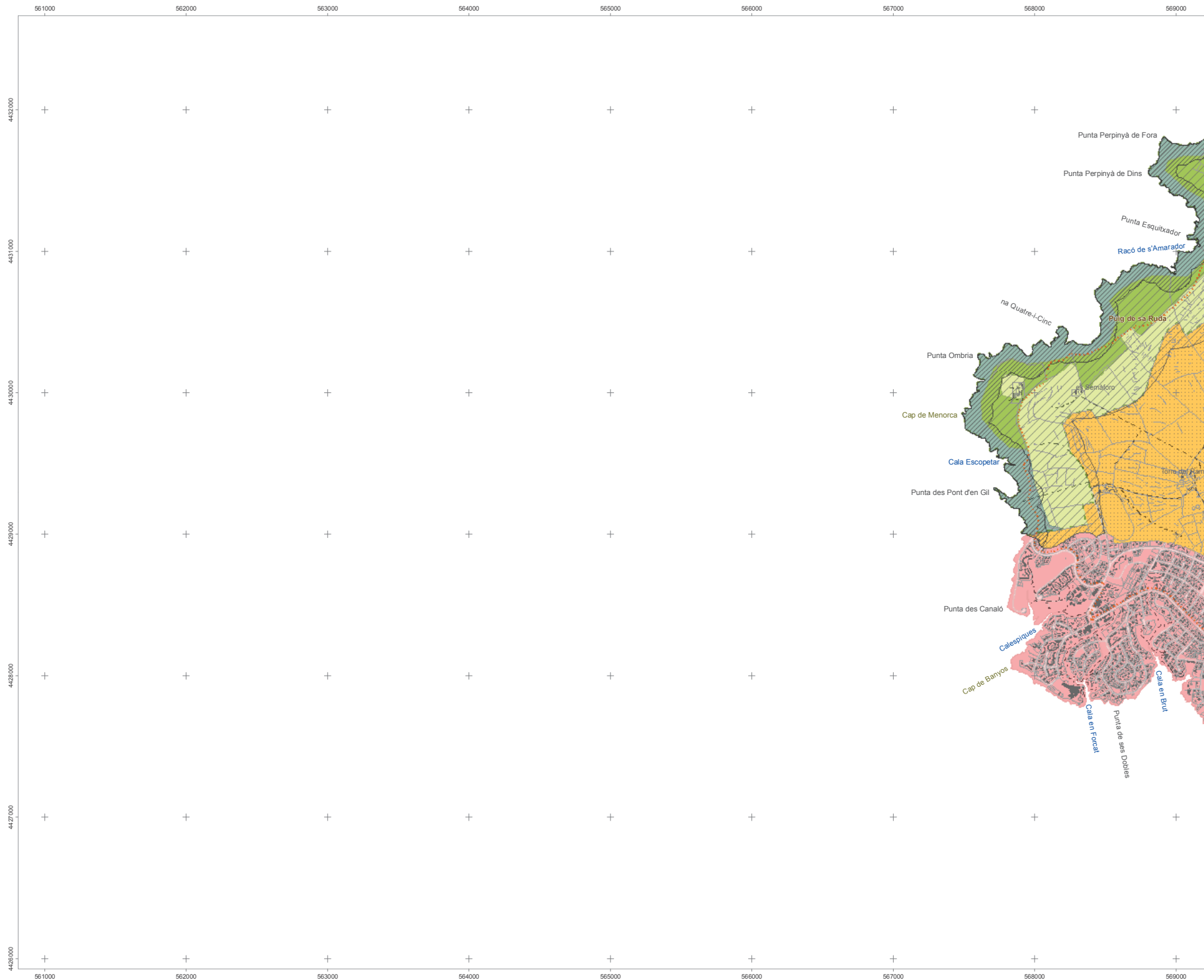



CONSELL INSULAR
DE MENORCA

Sòl rústic protegit

Alt nivell de protecció

Alzinar	Aladern
Zona humida	Illot
Vegetació rupícola	Ullastrar
Sistema dunar	Barranc
Zona de protecció costera (100 m)	
Parc Natural	

Nivell de protecció normal

Àrea natural d'especial interès (ANEI)
Àrea natural d'interès territorial (ANIT)
Àrea interès paisatgístic (AIP)
Àrea rural d'interès paisatgístic (ARIP)

APT de carreteres
APT de costa (500 m)

Sòl rústic comú

Àrea de transició
Àrea interès agrari
Sòl rústic general

Nuclis rurals

Nucli rural

Altres qualificacions

Hortal d'oci	Equipaments
--------------	-------------

Sòl urbà i urbanitzable

Sòl urbà	Sòl urbanitzable
----------	------------------

Àrea de reconversió territorial (ART)

Signes convencionals

Xarxa primària	Camí real del nord
Xarxa secundària	
Xarxa rural o local	Camí de cavalls
Camins	Camí de'en Kane
Senders	
Limit municipal	
Edificis	Torrents
Parets seques	

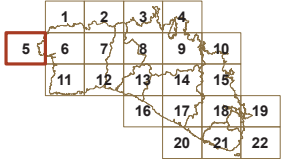

NORMA TERRITORIAL TRANSITÒRIA

Ordenació del sòl rústic

Gener de 2017

N

ETRS 89 FUS 31N

Escala 1:10000

0

250

500

1.000

m

full
5

DEPARTAMENT D'ORDENACIÓ DEL TERRITORI DEL CIM

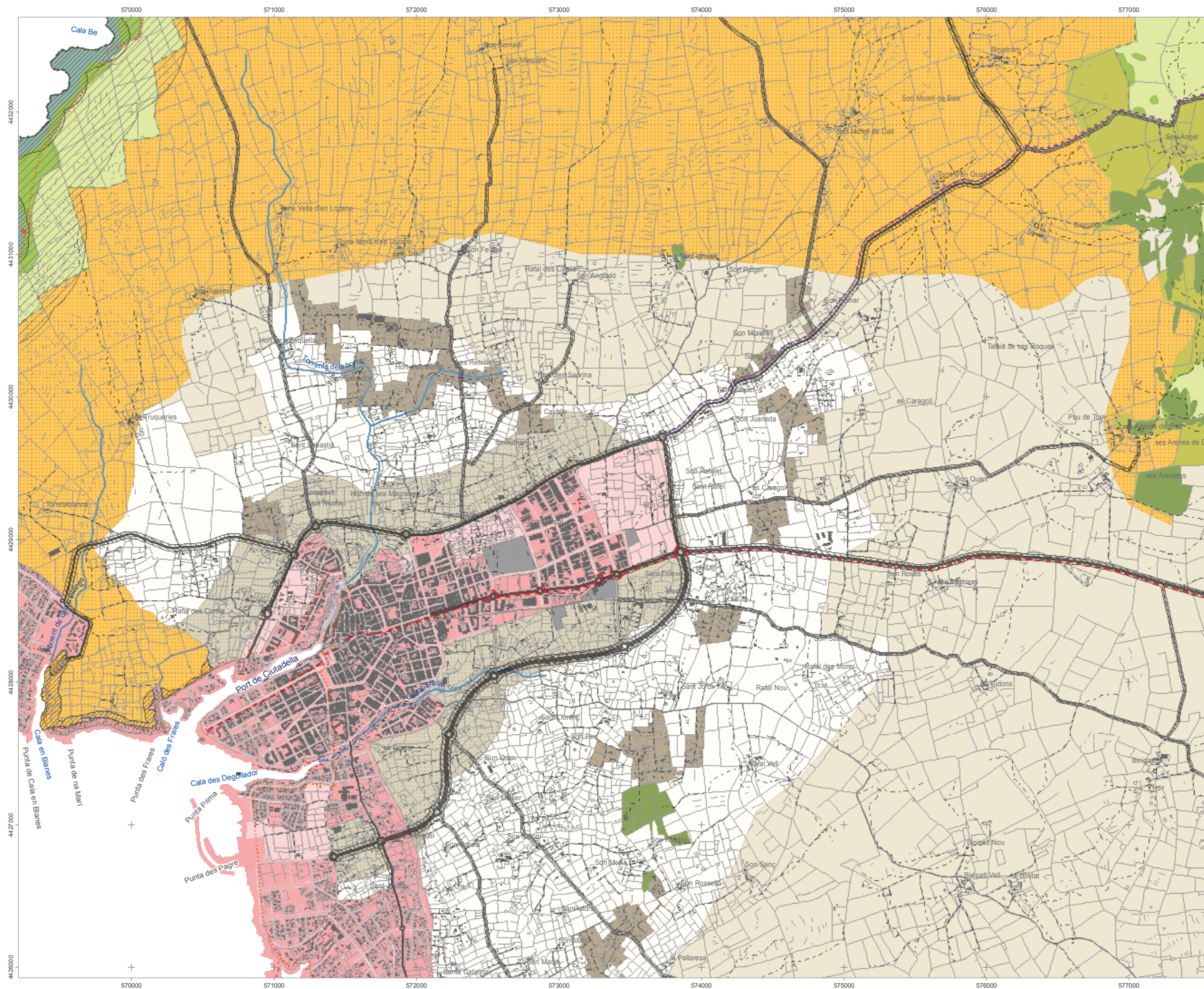

CONSELL INSULAR DE MENORCA

Sòl rústic protegit

Alt nivell de protecció

- Alzinar
- Zona humida
- Vegetació rupícola
- Sistema dunar
- Zona de protecció costera (100 m)
- Parc Natural
- Aladern
- Illot
- Ullastrar
- Barranc

Nivell de protecció normal

- Àrea natural d'especial interès (ANEI)
- Àrea natural d'interès territorial (ANIT)
- Àrea interès paisatgístic (AIP)
- Àrea rural d'interès paisatgístic (ARIP)

APT de carreteres

APT de costa (500 m)

Sòl rústic comú

- Àrea de transició
- Àrea interès agrari
- Sòl rústic general

Nuclis rurals

- Nucli rural

Altres qualificacions

- Hortal d'oci
- Equipaments

Sòl urbà i urbanitzable

- Sòl urbà
- Sòl urbanitzable

Àrea de reconversió territorial (ART)

Signes convencionals

- Xarxa primària
- Xarxa secundària
- Xarxa rural o local
- Camins
- Senders
- Limit municipal
- Edificis
- Camí real del nord
- Camí de cavalls
- Camí d'en Kane
- Parets seques

NORMA TERRITORIAL TRANSITÒRIA

Ordenació del sòl rústic

Gener de 2017

ETRS 89 FUS 31N

Escala 1:10000

0 250 500 1.000 m

full 6

DEPARTAMENT D'ORDENACIÓ DEL TERRITORI DEL CIM

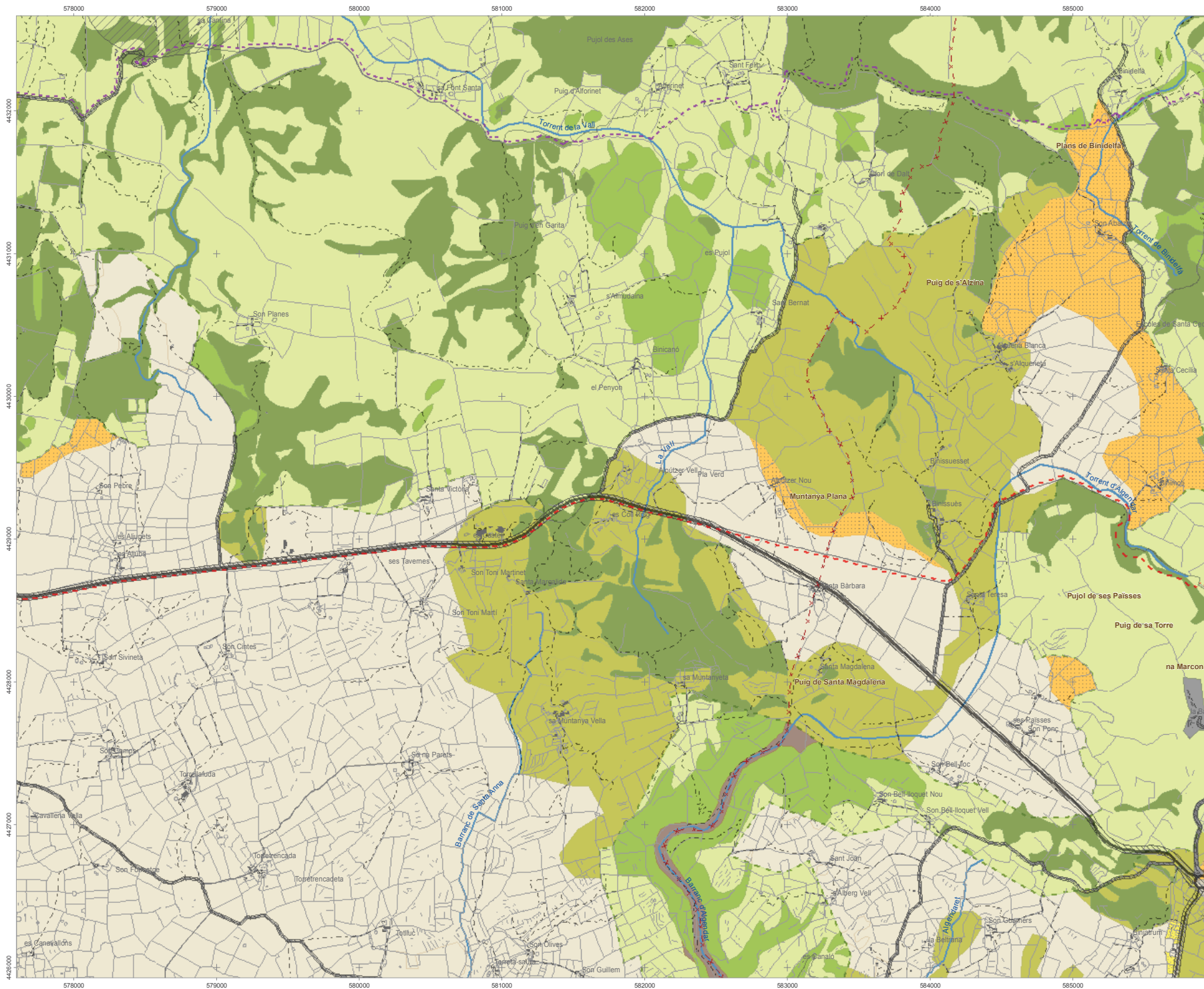

CONSELL INSULAR DE MENORCA

Sòl rústic protegit

Alt nivell de protecció

- Alzinar
- Zona humida
- Vegetació rupícola
- Sistema dunar
- Zona de protecció costera (100 m)
- Parc Natural
- Aladern
- Illot
- Ullastrar
- Barranc

Nivell de protecció normal

- Àrea natural d'especial interès (ANEI)
- Àrea natural d'interès territorial (ANIT)
- Àrea interès paisatgístic (AIP)
- Àrea rural d'interès paisatgístic (ARIP)

APT de carreteres

APT de costa (500 m)

Sòl rústic comú

- Àrea de transició
- Àrea interès agrari
- Sòl rústic general

Nuclis rurals

- Nuclí rural

Altres qualificacions

- Hortal d'oci
- Equipaments

Sòl urbà i urbanitzable

- Sòl urbà
- Sòl urbanitzable
- Àrea de reconversió territorial (ART)

Signes convencionals

- Xarxa primària
- Xarxa secundària
- Xarxa rural o local
- Camins
- Senders
- Camí real del nord
- Camí de cavalls
- Camí d'en Kane
- Limit municipal
- Edificis
- Torrents
- Parets seques

NORMA TERRITORIAL TRANSITÒRIA
Ordenació del sòl rústic
Gener de 2017

ETRS 89 FUS 31N
Escala 1:10000

0 250 500 1.000 m

full 7

DEPARTAMENT D'ORDENACIÓ DEL TERRITORI DEL CIM

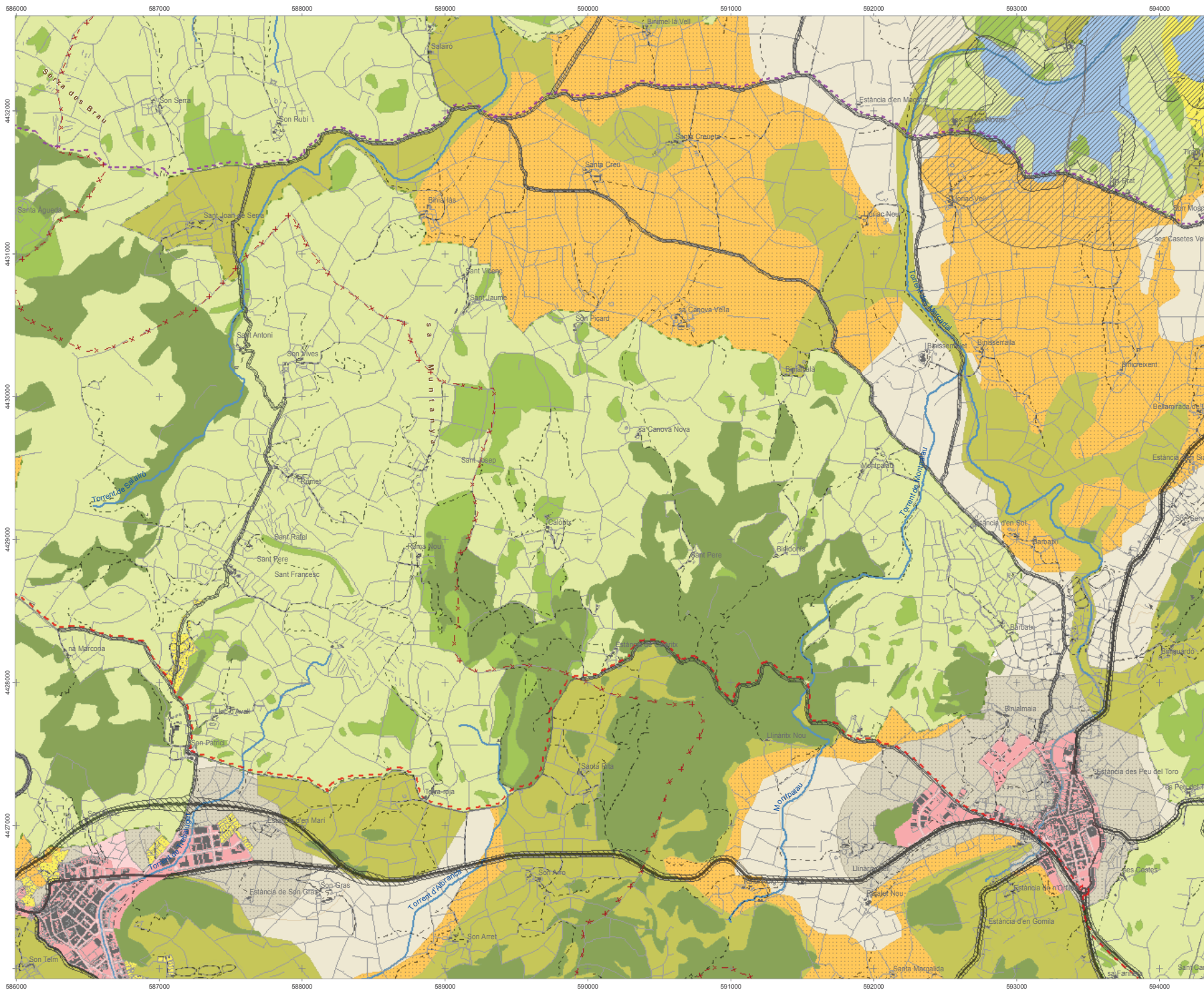



CONSELL INSULAR
DE MENORCA

Sòl rústic protegit

Alt nivell de protecció

Alzinar	Aladern
Zona humida	Illot
Vegetació rupícola	Ullastrar
Sistema dunar	Barranc
Zona de protecció costera (100 m)	
Parc Natural	

Nivell de protecció normal

Àrea natural d'especial interès (ANEI)
Àrea natural d'interès territorial (ANIT)
Àrea interès paisatgístic (AIP)
Àrea rural d'interès paisatgístic (ARIP)

APT de carreteres
APT de costa (500 m)

Sòl rústic comú

Àrea de transició
Àrea interès agrari
Sòl rústic general

Nuclis rurals

Nucli rural

Altres qualificacions

Hortal d'oci	Equipaments
--------------	-------------

Sòl urbà i urbanitzable

Sòl urbà	Sòl urbanitzable
----------	------------------

Àrea de reconversió territorial (ART)

Signes convencionals

Xarxa primària	Camí real del nord
Xarxa secundària	
Xarxa rural o local	Camí de cavalls
Camins	Camí de'en Kane
Senders	
- x - Limit municipal	
Edificis	Torrents
	Parets seques

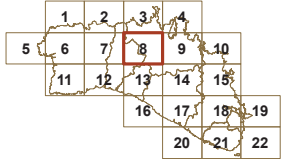

NORMA TERRITORIAL TRANSITÒRIA

Ordenació del sòl rústic

Gener de 2017

N
ETRS 89 FUS 31N
Escala 1:10000

0 250 500 1.000 m

full
8

DEPARTAMENT D'ORDENACIÓ DEL TERRITORI DEL CIM

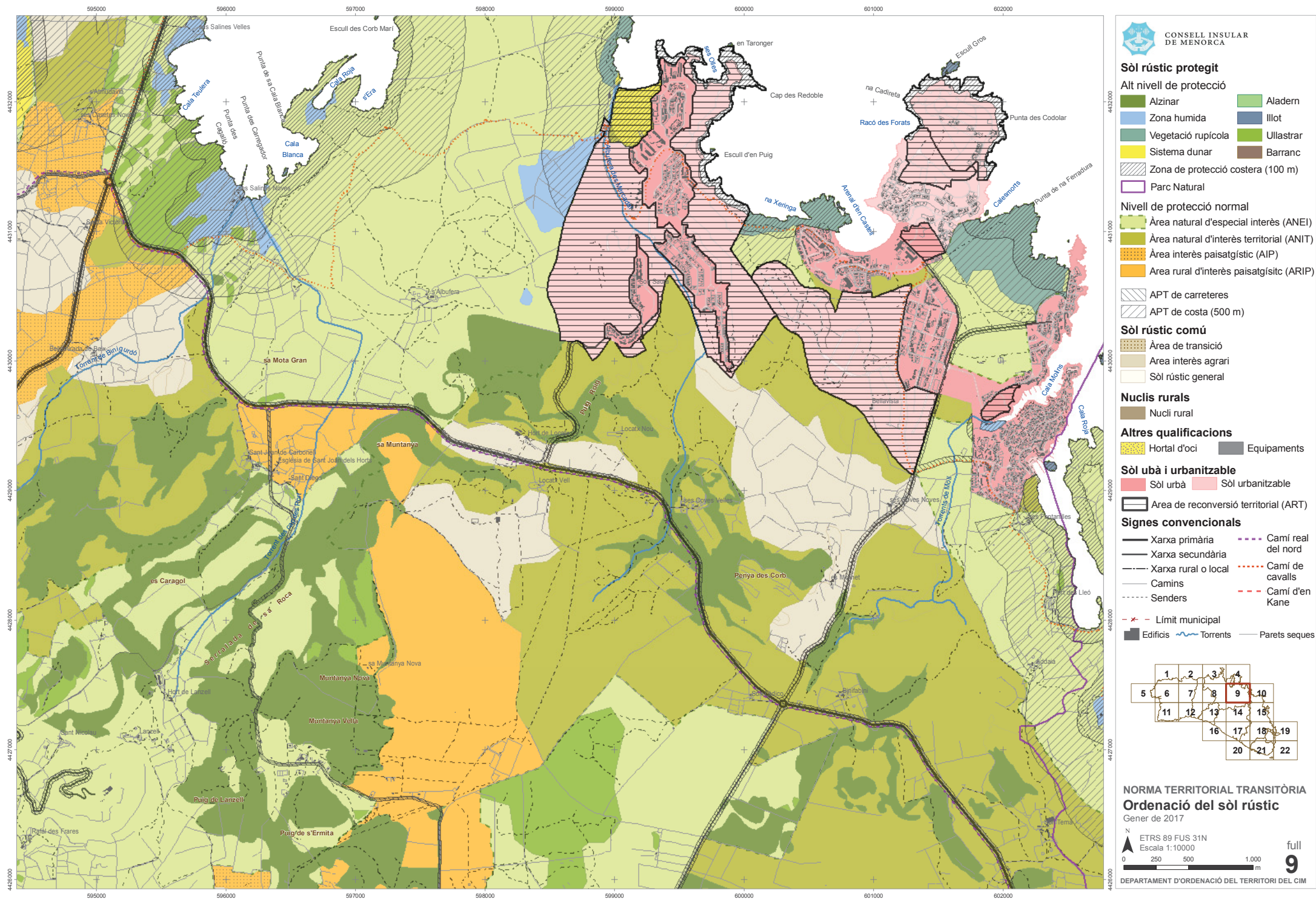

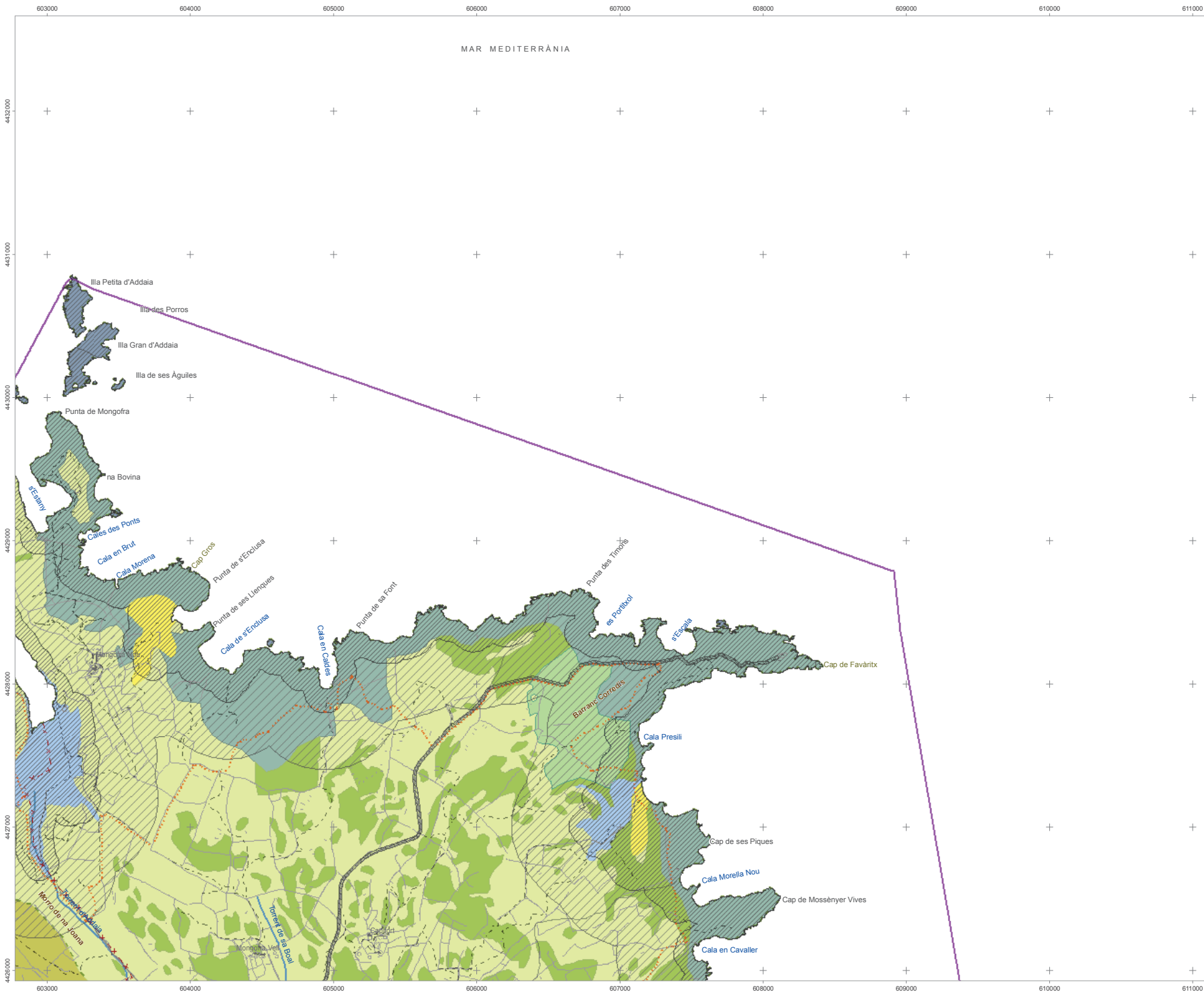



CONSELL INSULAR
DE MENORCA

Sòl rústic protegit

Alt nivell de protecció

- Alzinar
- Zona humida
- Vegetació rupícola
- Sistema dunar
- Zona de protecció costera (100 m)
- Parc Natural
- Aladern
- Illot
- Ullastrar
- Barranc

Nivell de protecció normal

- Àrea natural d'especial interès (ANEI)
- Àrea natural d'interès territorial (ANIT)
- Àrea interès paisatgístic (AIP)
- Àrea rural d'interès paisatgístic (ARIP)

APT de carreteres

APT de costa (500 m)

Sòl rústic comú

- Àrea de transició
- Àrea interès agrari
- Sòl rústic general

Nuclis rurals

- Nucli rural

Altres qualificacions

- Hortal d'oci
- Equipaments

Sòl urbà i urbanitzable

- Sòl urbà
- Sòl urbanitzable

Àrea de reconversió territorial (ART)

Signes convencionals

- Xarxa primària
- Xarxa secundària
- Xarxa rural o local
- Camins
- Senders
- Limit municipal
- Edificis
- Camí real del nord
- Camí de cavalls
- Camí de'en Kane
- Torrents
- Parets seques

1

2

3

4

5

6

7

8

9

10

11

12

13

14

15

16

17

18

19

20

21

22

10

NORMA TERRITORIAL TRANSITÒRIA

Ordenació del sòl rústic

Gener de 2017

N

ETRS 89 FUS 31N

Escala 1:10000

0

250

500

1.000

m

full

10

DEPARTAMENT D'ORDENACIÓ DEL TERRITORI DEL CIM

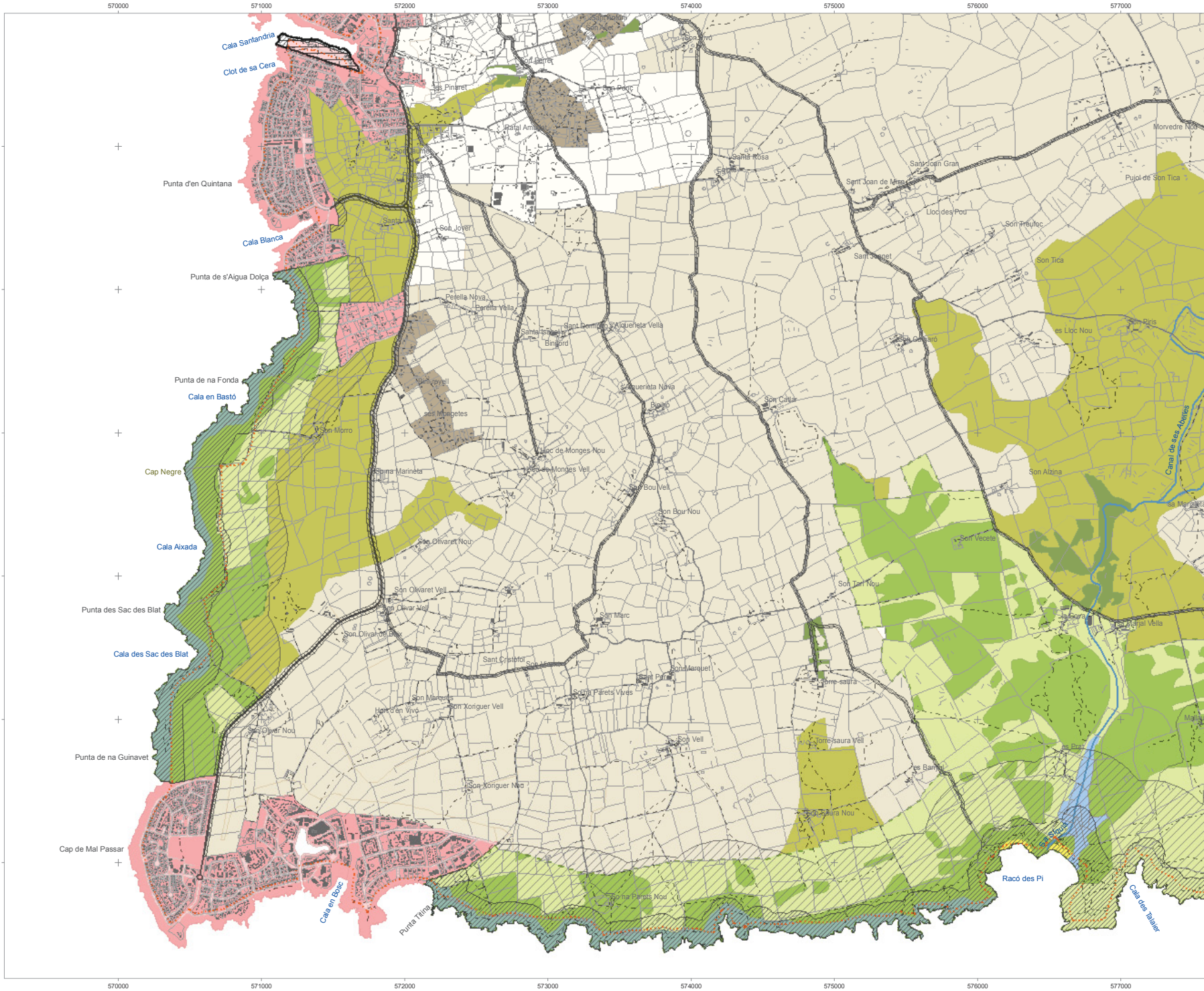



CONSELL INSULAR
DE MENORCA

Sòl rústic protegit

Alt nivell de protecció

Alzinar	Aladern
Zona humida	Illot
Vegetació rupícola	Ullastrar
Sistema dunar	Barranc

Zona de protecció costera (100 m)

Parc Natural

Nivell de protecció normal

Àrea natural d'especial interès (ANEI)
Àrea natural d'interès territorial (ANIT)
Àrea interès paisatgístic (AIP)
Àrea rural d'interès paisatgístic (ARIP)

APT de carreteres

APT de costa (500 m)

Sòl rústic comú

Àrea de transició
Àrea interès agrari
Sòl rústic general

Nuclis rurals

Nucli rural

Altres qualificacions

Hortal d'oci	Equipaments
--------------	-------------

Sòl ubà i urbanitzable

Sòl urbà	Sòl urbanitzable
----------	------------------

Àrea de reconversió territorial (ART)

Signes convencionals

Xarxa primària	Camí real del nord
Xarxa secundària	Camí de cavalls
Xarxa rural o local	Camí d'en Kane
Camins	
Senders	
Limit municipal	
Edificis	Torrents
	Parets seques

1

2

3

4

5

6

7

8

9

10

11

12

13

14

15

16

17

18

19

20

21

22

11

NORMA TERRITORIAL TRANSITÒRIA

Ordenació del sòl rústic

Gener de 2017

ETRS 89 FUS 31N

Escala 1:10000

0 250 500 1.000 m

full 11

DEPARTAMENT D'ORDENACIÓ DEL TERRITORI DEL CIM

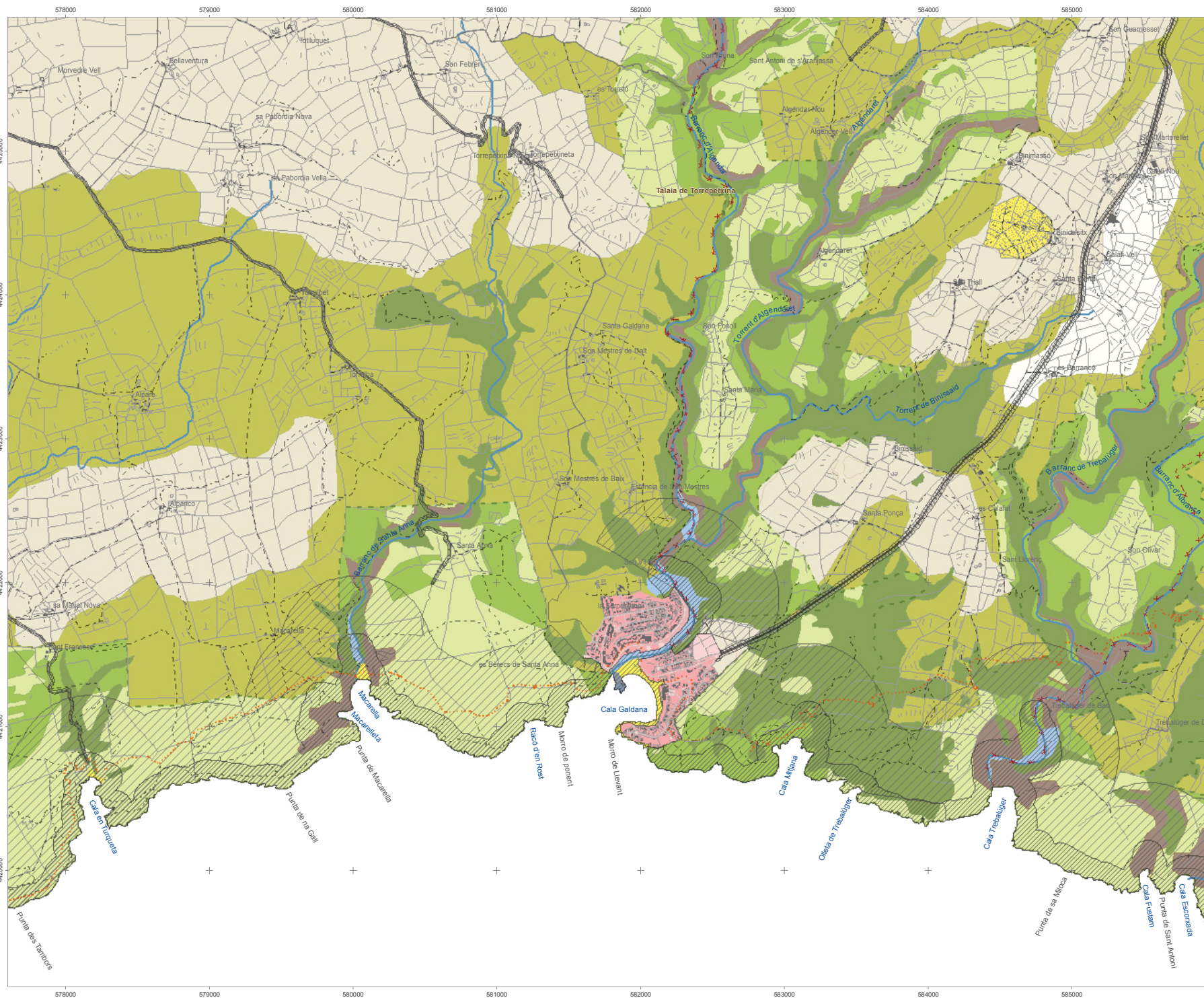

CONSELL INSULAR DE MENORCA

Sòl rústic protegit
Alt nivell de protecció

- Alzinar
- Zona humida
- Vegetació rupícola
- Sistema dunar
- Zona de protecció costera (100 m)
- Parc Natural
- Aladern
- Illot
- Ullastrar
- Barranc

Nivell de protecció normal

- Àrea natural d'especial interès (ANEI)
- Àrea natural d'interès territorial (ANIT)
- Àrea interès paisatgístic (AIP)
- Àrea rural d'interès paisatgístic (ARIP)

Sòl rústic comú

- APT de carreteres
- APT de costa (500 m)
- Àrea de transició
- Àrea interès agrari
- Sòl rústic general

Nuclis rurals

- Nuclí rural

Altres qualificacions

- Hortal d'oci
- Equipaments

Sòl urbà i urbanitzable

- Sòl urbà
- Sòl urbanitzable

Àrea de reconversió territorial (ART)

Signes convencionals

- Xarxa primària
- Xarxa secundària
- Xarxa rural o local
- Camins
- Senders
- Limit municipal
- Edificis
- Camí real del nord
- Camí de cavalls
- Camí d'en Kane
- Torrents
- Parets seques

NORMA TERRITORIAL TRANSITÒRIA
Ordenació del sòl rústic
Gener de 2017

ETRS 89 FUS 31N
Escala 1:10000

full **12**

DEPARTAMENT D'ORDENACIÓ DEL TERRITORI DEL CIM

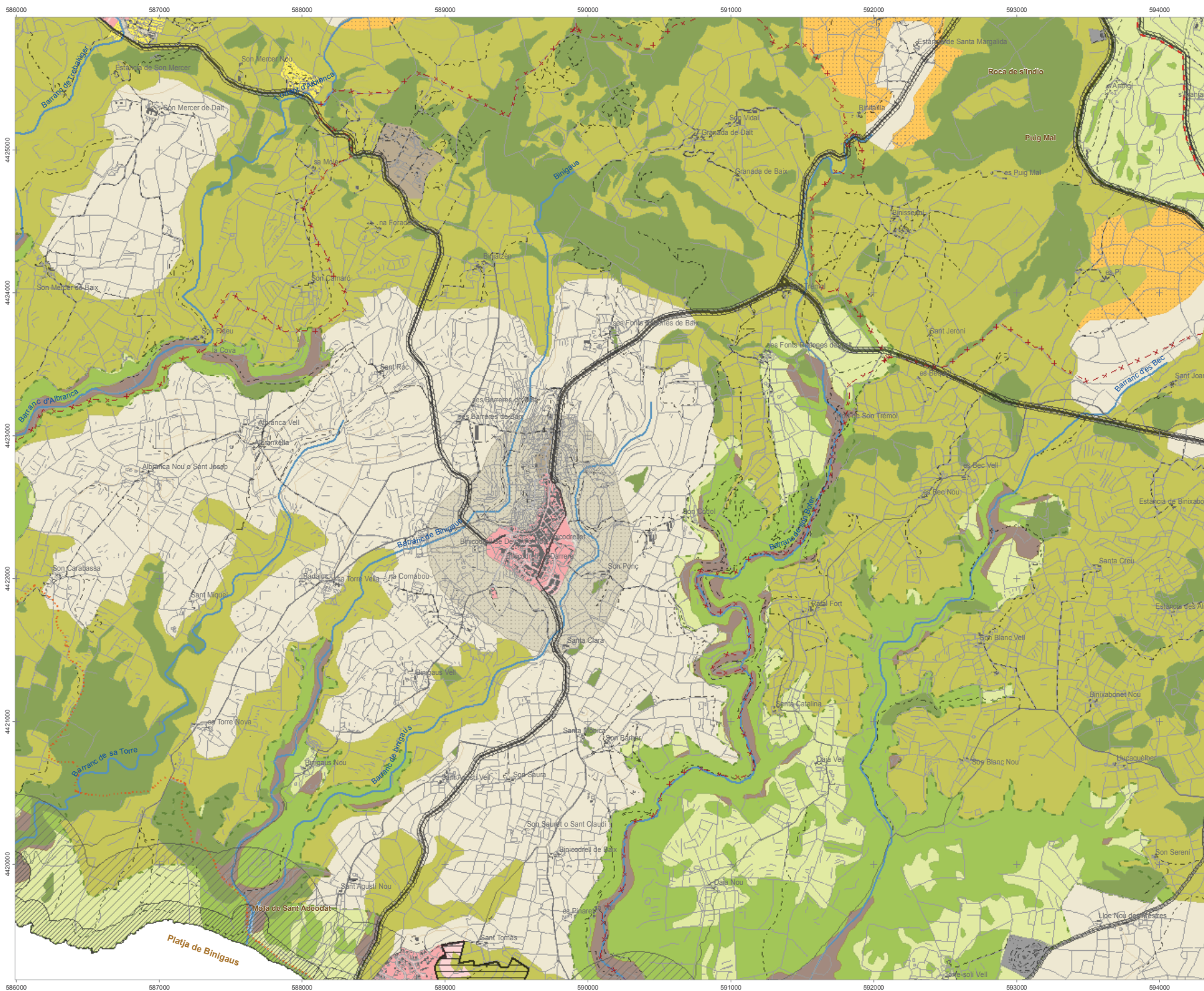

CONSELL INSULAR
DE MENORCA

Sòl rústic protegit

Alt nivell de protecció

- Alzinar
- Zona humida
- Vegetació rupícola
- Sistema dunar
- Zona de protecció costera (100 m)
- Parc Natural
- Aladern
- Illot
- Ullastrar
- Barranc

Nivell de protecció normal

- Àrea natural d'especial interès (ANEI)
- Àrea natural d'interès territorial (ANIT)
- Àrea interès paisatgístic (AIP)
- Àrea rural d'interès paisatgístic (ARIP)

- APT de carreteres
- APT de costa (500 m)

Sòl rústic comú

- Àrea de transició
- Àrea interès agrari
- Sòl rústic general

Nuclis rurals

- Nuclí rural

Altres qualificacions

- Hortal d'oci
- Equipaments

Sòl urbà i urbanitzable

- Sòl urbà
- Sòl urbanitzable

- Àrea de reconversió territorial (ART)

Signes convencionals

- Xarxa primària
- Xarxa secundària
- Xarxa rural o local
- Camins
- Senders
- Limit municipal
- Edificis
- Torrents
- Parets seques
- Camí real del nord
- Camí de cavalls
- Camí d'en Kane

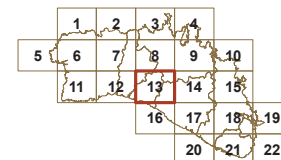

NORMA TERRITORIAL TRANSITÒRIA

Ordenació del sòl rústic

Gener de 2017

ETRS 89 FUS 31N

Escala 1:10000

0 250 500 1.000 m

DEPARTAMENT D'ORDENACIÓ DEL TERRITORI DEL CIM

full

13

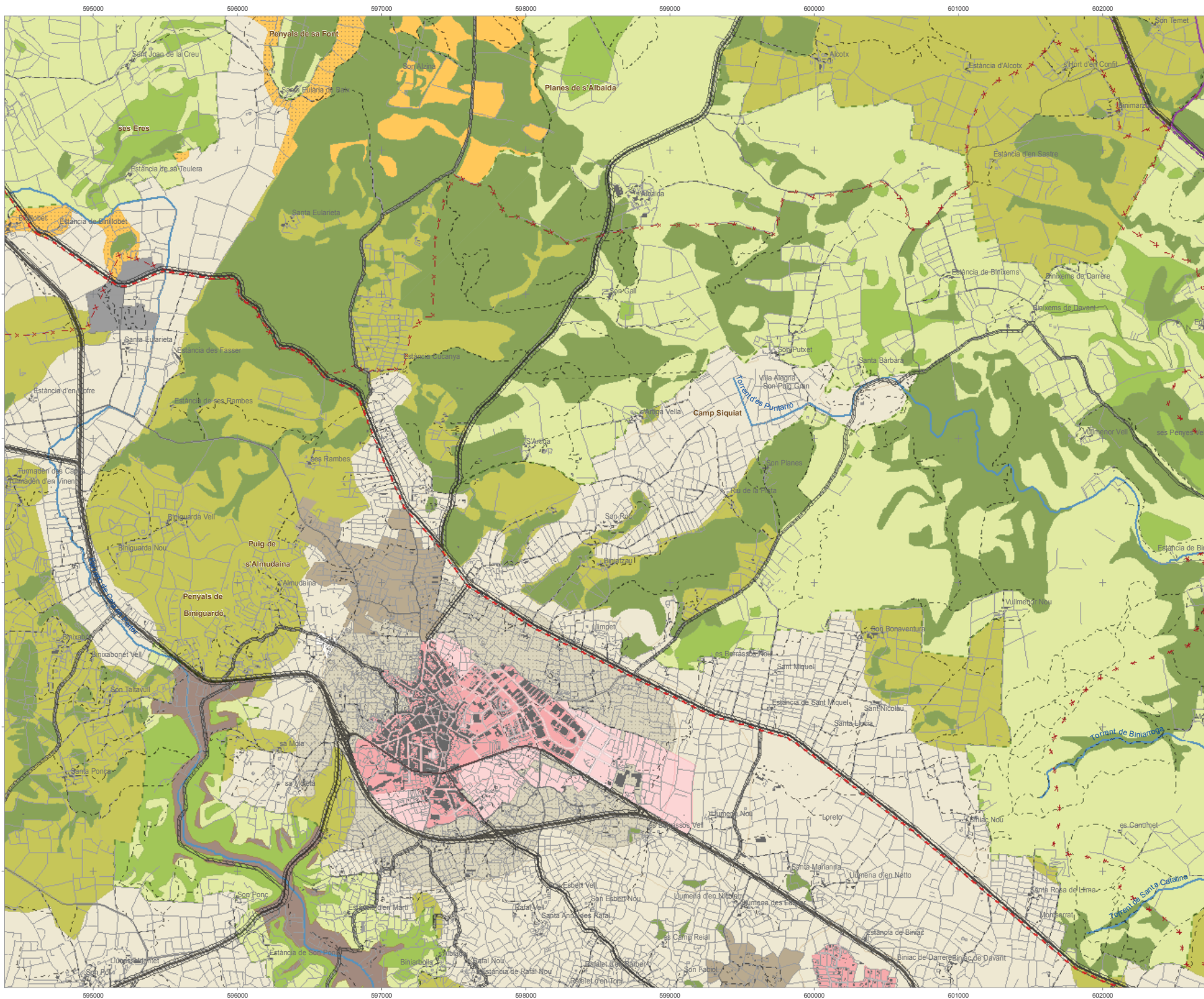



CONSELL INSULAR
DE MENORCA

Sòl rústic protegit

Alt nivell de protecció

Alzinar	Aladern
Zona humida	Illot
Vegetació rupícola	Ullastrar
Sistema dunar	Barranc
Zona de protecció costera (100 m)	
Parc Natural	

Nivell de protecció normal

Àrea natural d'especial interès (ANEI)	
Àrea natural d'interès territorial (ANIT)	
Àrea interès paisatgístic (AIP)	
Àrea rural d'interès paisatgístic (ARIP)	

APT de carreteres

APT de costa (500 m)

Sòl rústic comú

Àrea de transició
Àrea interès agrari
Sòl rústic general

Nuclis rurals

Nucli rural

Altres qualificacions

Hortal d'oci	Equipaments
--------------	-------------

Sòl urbà i urbanitzable

Sòl urbà	Sòl urbanitzable
----------	------------------

Àrea de reconversió territorial (ART)

Signes convencionals

Xarxa primària	Camí real del nord
Xarxa secundària	
Xarxa rural o local	Camí de cavalls
Camins	Camí d'en Kane
Senders	
Limit municipal	
Edificis	Torrents
	Parets seques

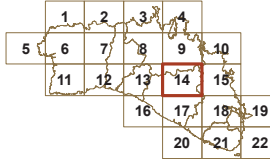

NORMA TERRITORIAL TRANSITÒRIA

Ordenació del sòl rústic

Gener de 2017

ETRS 89 FUS 31N

Escala 1:10000

0 250 500 1.000 m

full 14

DEPARTAMENT D'ORDENACIÓ DEL TERRITORI DEL CIM

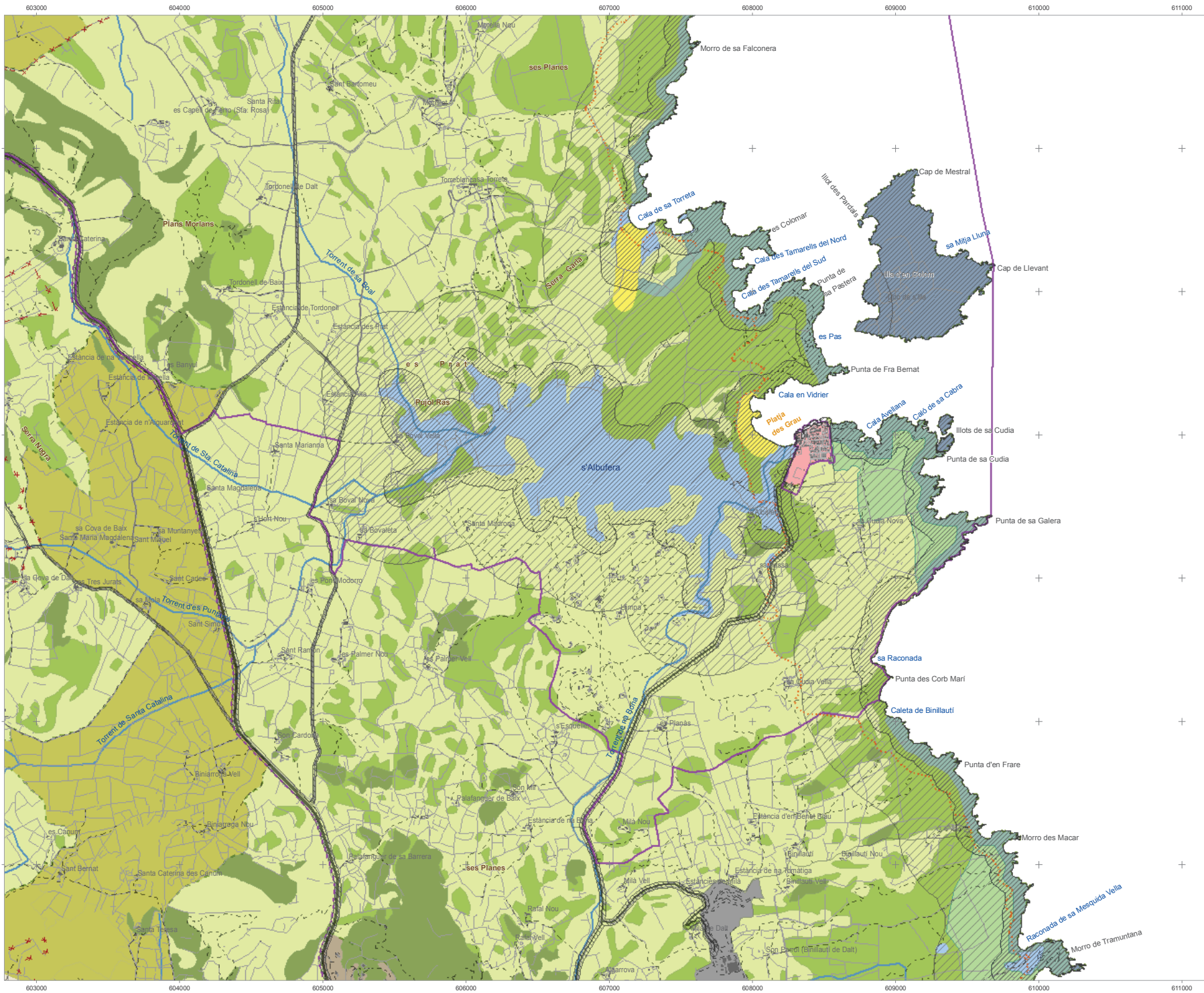

CONSELL INSULAR
DE MENORCA

Sòl rústic protegit

Alt nivell de protecció

- Alzinar
- Zona humida
- Vegetació rupícola
- Sistema dunar
- Zona de protecció costera (100 m)
- Parc Natural
- Aladern
- Illot
- Ullastrar
- Barranc

Nivell de protecció normal

- Àrea natural d'especial interès (ANEI)
- Àrea natural d'interès territorial (ANIT)
- Àrea interès paisatgístic (AIP)
- Àrea rural d'interès paisatgístic (ARIP)

- APT de carreteres
- APT de costa (500 m)

Sòl rústic comú

- Àrea de transició
- Àrea interès agrari
- Sòl rústic general

Nuclis rurals

- Nucl rural

Altres qualificacions

- Hortal d'oci
- Equipaments

Sòl ubà i urbanitzable

- Sòl urbà
- Sòl urbanitzable
- Àrea de reconversió territorial (ART)

Signes convencionals

- Xarxa primària
- Xarxa secundària
- Xarxa rural o local
- Camins
- Senders
- Limit municipal
- Edificis
- Torrents
- Parets seques
- Camí real del nord
- Camí de cavalls
- Camí d'en Kane

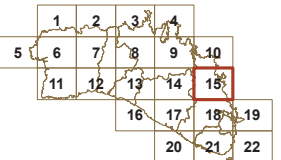

NORMA TERRITORIAL TRANSITÒRIA Ordenació del sòl rústic

Gener de 2017

ETRS 89 FUS 31N

Escala 1:10000



DEPARTAMENT D'ORDENACIÓ DEL TERRITORI DEL CIM

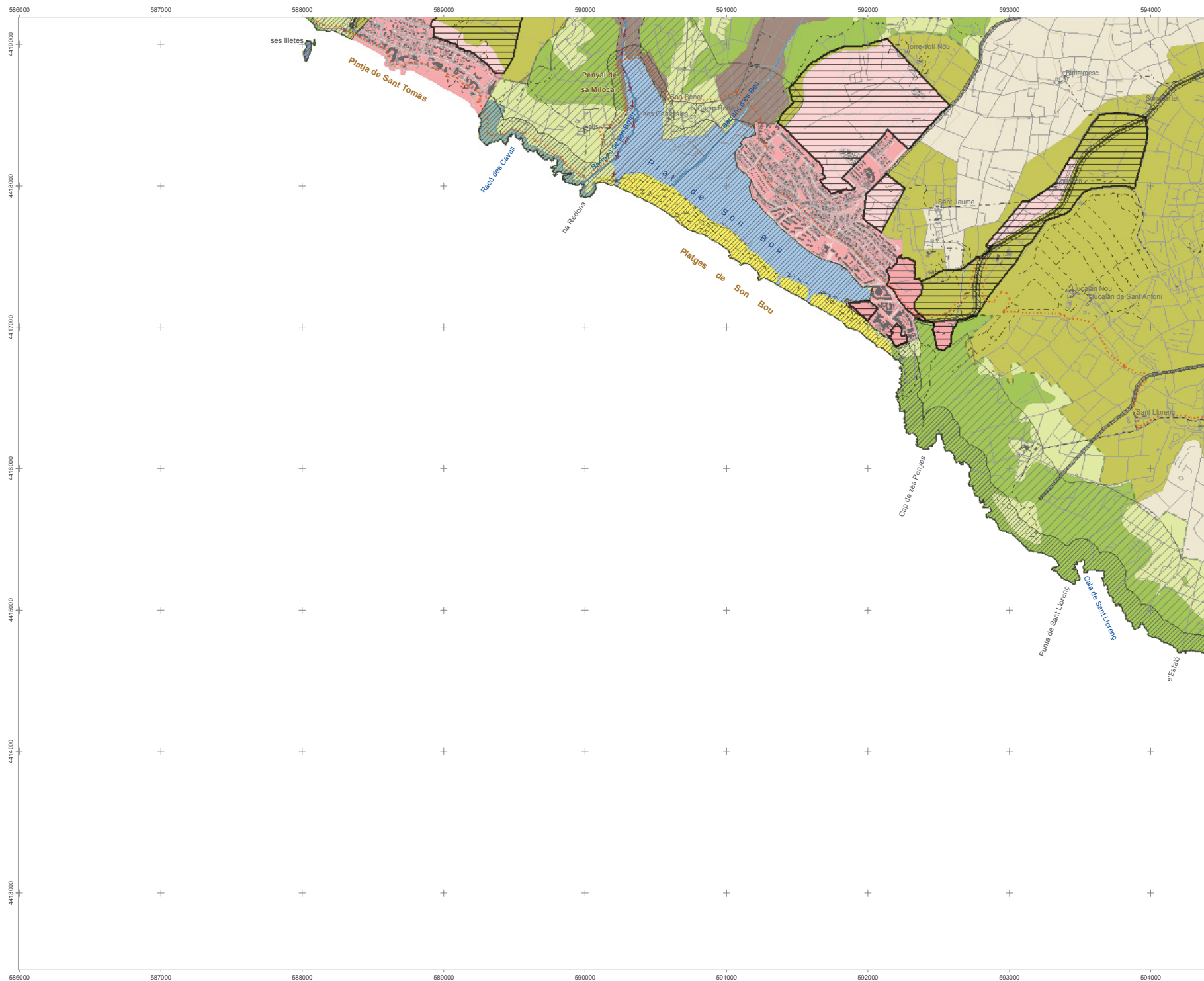

CONSELL INSULAR DE MENORCA

Sòl rústic protegit

Alt nivell de protecció

- Alzinar
- Zona humida
- Vegetació rupícola
- Sistema dunar
- Zona de protecció costera (100 m)
- Parc Natural
- Aladern
- Illot
- Ullastrar
- Barranc

Nivell de protecció normal

- Àrea natural d'especial interès (ANEI)
- Àrea natural d'interès territorial (ANIT)
- Àrea interès paisatgístic (AIP)
- Àrea rural d'interès paisatgístic (ARIP)

Sòl rústic comú

- Àrea de transició
- Àrea interès agrari
- Sòl rústic general

Nuclis rurals

- Nucli rural

Altres qualificacions

- Hortal d'oci
- Equipaments

Sòl ubà i urbanitzable

- Sòl urbà
- Sòl urbanitzable

Area de reconversió territorial (ART)

Signes convencionals

- Xarxa primària
- Xarxa secundària
- Xarxa rural o local
- Camins
- Senders
- Limit municipal
- Edificis
- Torrents
- Parets seques
- Camí real del nord
- Camí de cavalls
- Camí de'en Kane

NORMA TERRITORIAL TRANSITÒRIA
Ordenació del sòl rústic
Gener de 2017

N
ETRS 89 FUS 31N
Escala 1:10000

0 250 500 1.000 m

full **16**

DEPARTAMENT D'ORDENACIÓ DEL TERRITORI DEL CIM

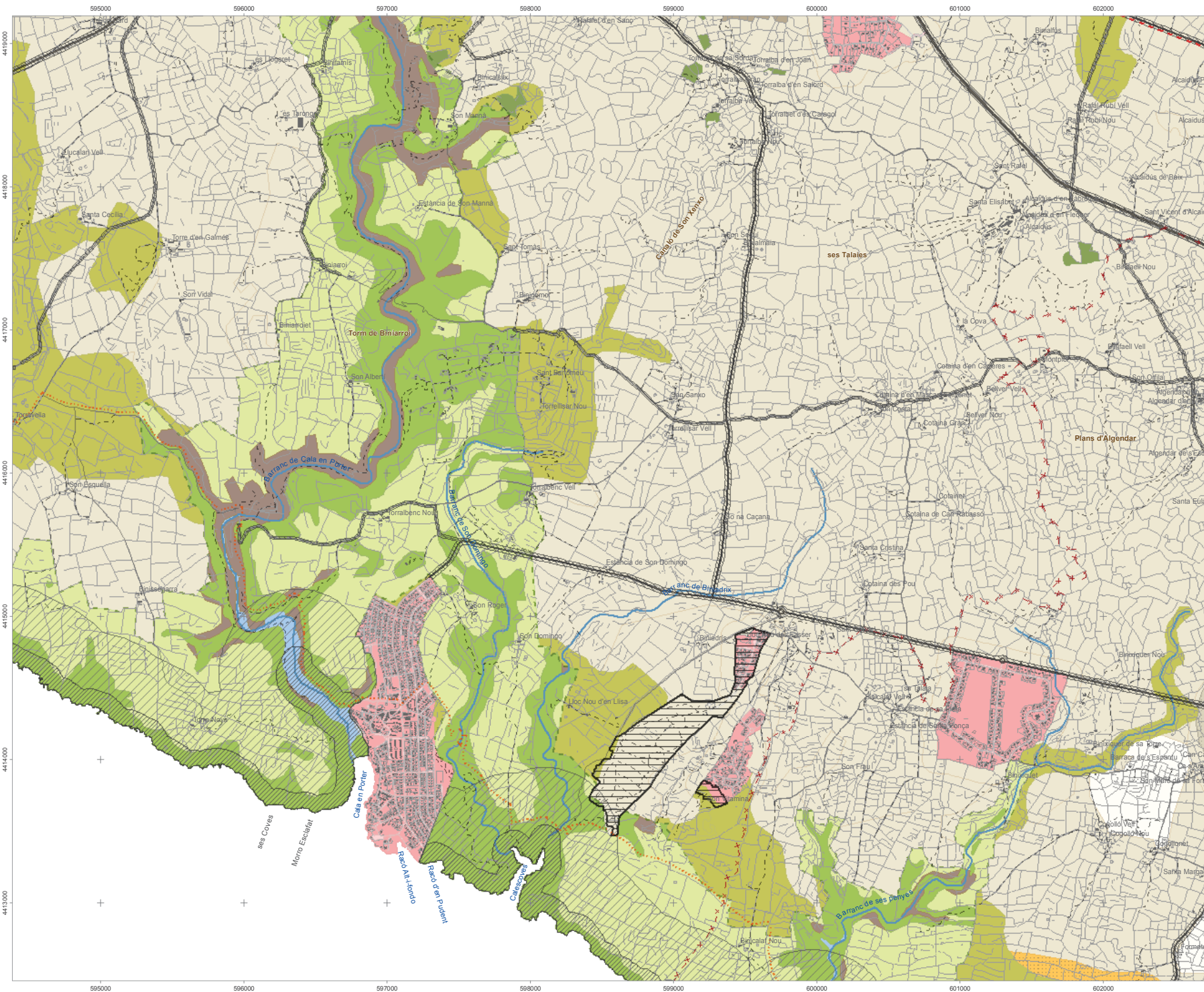



CONSELL INSULAR
DE MENORCA

Sòl rústic protegit

Alt nivell de protecció

Alzinar	Aladern
Zona humida	Illot
Vegetació rupícola	Ullastrar
Sistema dunar	Barranc
Zona de protecció costera (100 m)	
Parc Natural	

Nivell de protecció normal

Àrea natural d'especial interès (ANEI)
Àrea natural d'interès territorial (ANIT)
Àrea interès paisatgístic (AIP)
Àrea rural d'interès paisatgístic (ARIP)

APT de carreteres
APT de costa (500 m)

Sòl rústic comú

Àrea de transició
Àrea interès agrari
Sòl rústic general

Nuclis rurals

Nucli rural

Altres qualificacions

Hortal d'oci	Equipaments
--------------	-------------

Sòl urbà i urbanitzable

Sòl urbà	Sòl urbanitzable
----------	------------------

Àrea de reconversió territorial (ART)

Signes convencionals

Xarxa primària	Camí real del nord
Xarxa secundària	Camí de cavalls
Xarxa rural o local	Camí d'en Kane
Camins	
Senders	
- x - Limit municipal	
Edificis	Torrents
Parets seques	

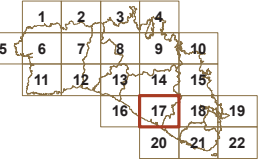

1 2 3 4
5 6 7 8 9 10
11 12 13 14 15
16 17 18 19
20 21 22

NORMA TERRITORIAL TRANSITÒRIA
Ordenació del sòl rústic
Gener de 2017

N
ETRS 89 FUS 31N
Escala 1:10000

0 250 500 1.000 m

full
17

DEPARTAMENT D'ORDENACIÓ DEL TERRITORI DEL CIM

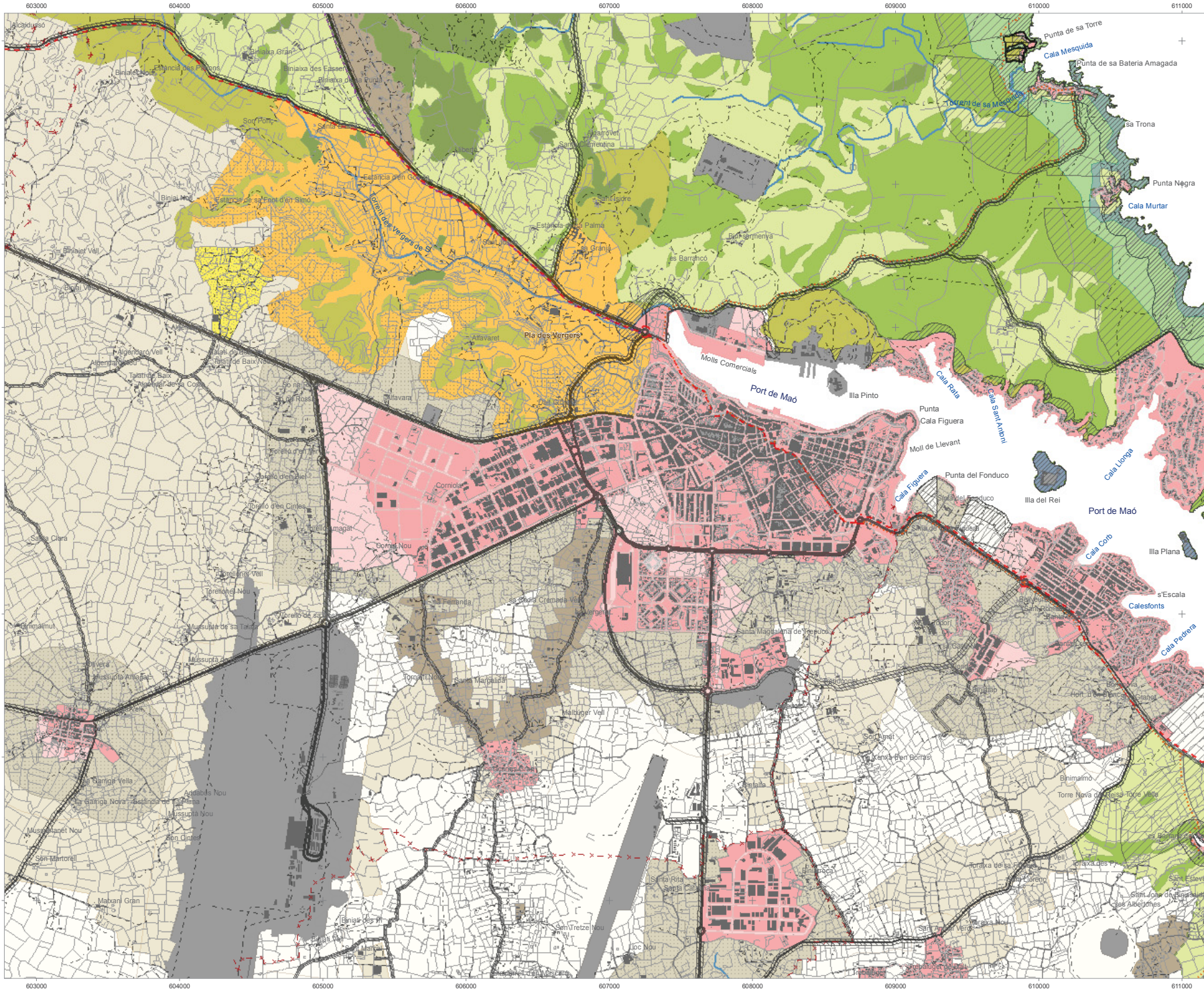



CONSELL INSULAR
DE MENORCA

Sòl rústic protegit

Alt nivell de protecció

Alzinar	Aladern
Zona humida	Illot
Vegetació rupícola	Ullastrar
Sistema dunar	Barranc
Zona de protecció costera (100 m)	
Parc Natural	

Nivell de protecció normal

Àrea natural d'especial interès (ANEI)
Àrea natural d'interès territorial (ANIT)
Àrea interès paisatgístic (AIP)
Àrea rural d'interès paisatgístic (ARIP)

APT de carreteres

APT de costa (500 m)

Sòl rústic comú

Àrea de transició
Àrea interès agrari
Sòl rústic general

Nuclis rurals

Nucli rural

Altres qualificacions

Hortal d'oci	Equipaments
--------------	-------------

Sòl urbà i urbanitzable

Sòl urbà	Sòl urbanitzable
----------	------------------

Àrea de reconversió territorial (ART)

Signes convencionals

Xarxa primària	Camí real del nord
Xarxa secundària	
Xarxa rural o local	Camí de cavalls
Camins	Camí d'en Kane
Senders	

- x - Limit municipal

Edificis

Torrents

Parets seques

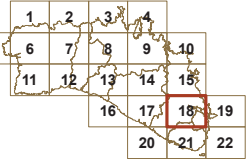

NORMA TERRITORIAL TRANSITÒRIA
Ordenació del sòl rústic
Gener de 2017

ETRS 89 FUS 31N
Escala 1:10000

0 250 500 1.000 m

full **18**

DEPARTAMENT D'ORDENACIÓ DEL TERRITORI DEL CIM

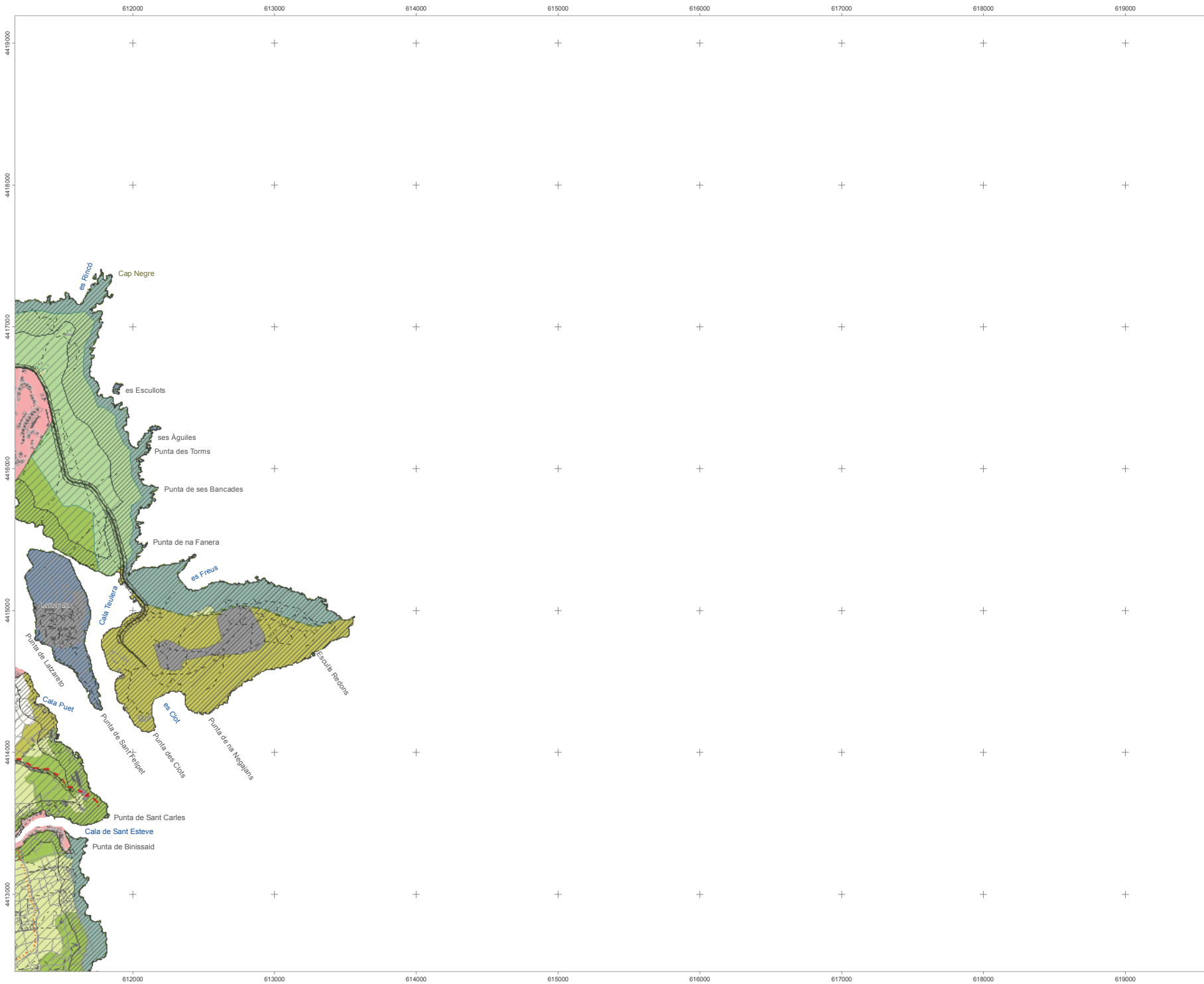



CONSELL INSULAR
DE MENORCA

Sòl rústic protegit

Alt nivell de protecció

Alzinar	Aladern
Zona humida	Illot
Vegetació rupícola	Ullastrar
Sistema dunar	Barranc
Zona de protecció costera (100 m)	
Parc Natural	

Nivell de protecció normal

Àrea natural d'especial interès (ANEI)
Àrea natural d'interès territorial (ANIT)
Àrea interès paisatgístic (AIP)
Àrea rural d'interès paisatgístic (ARIP)

APT de carreteres

APT de costa (500 m)

Sòl rústic comú

Àrea de transició
Àrea interès agrari
Sòl rústic general

Nuclis rurals

Nucli rural

Altres qualificacions

Hortal d'oci	Equipaments
--------------	-------------

Sòl ubà i urbanitzable

Sòl urbà	Sòl urbanitzable
----------	------------------

Àrea de reconversió territorial (ART)

Signes convencionals

Xarxa primària	Camí real del nord
Xarxa secundària	Camí de cavalls
Xarxa rural o local	Camí d'en Kane
Camins	
Senders	
Limit municipal	
Edificis	Torrents
	Parets seques

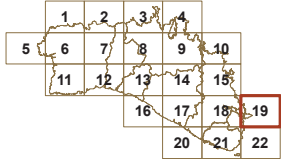

NORMA TERRITORIAL TRANSITÒRIA

Ordenació del sòl rústic

Gener de 2017

ETRS 89 FUS 31N

Escala 1:10000

0 250 500 1.000 m

full 19

DEPARTAMENT D'ORDENACIÓ DEL TERRITORI DEL CIM

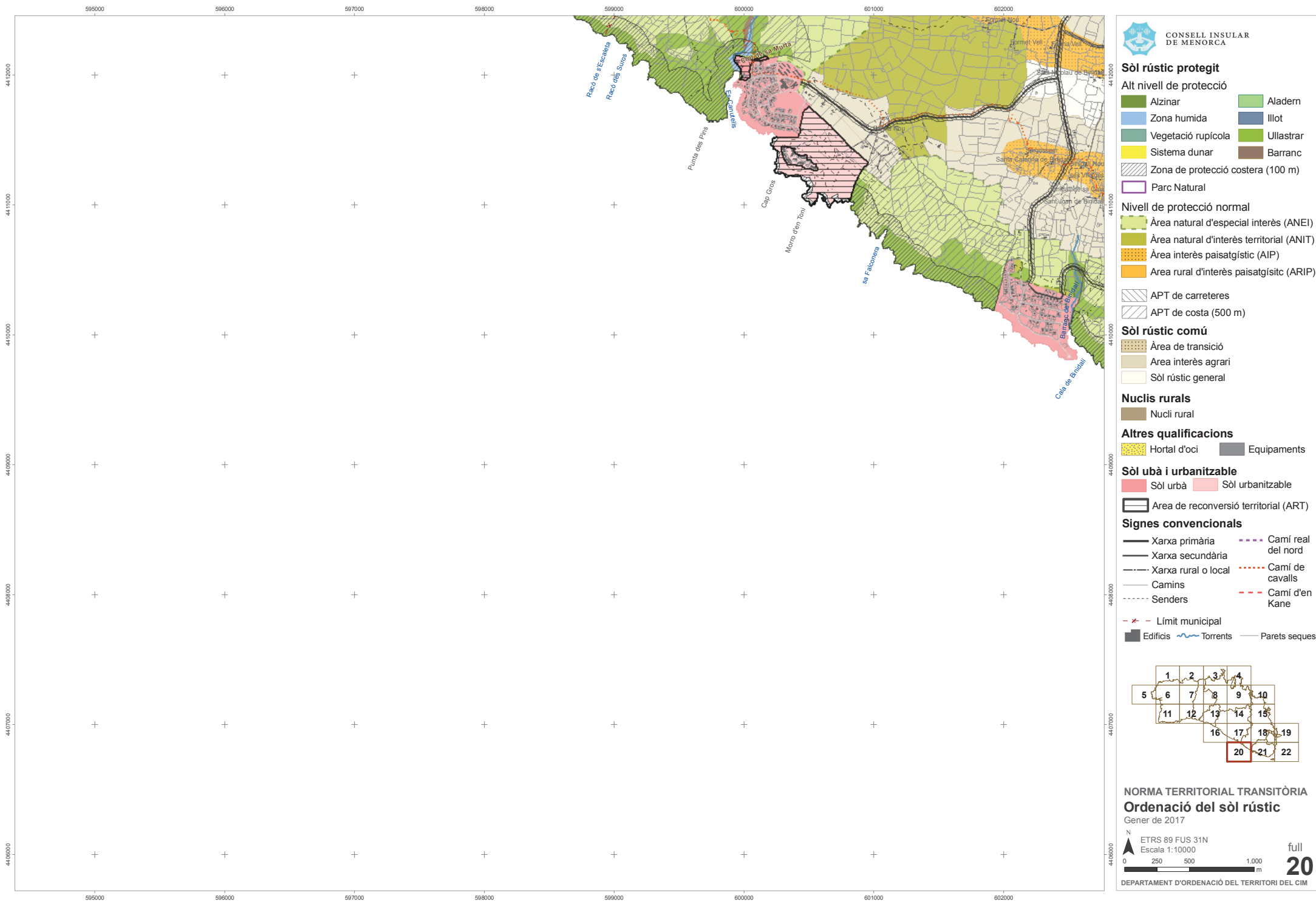

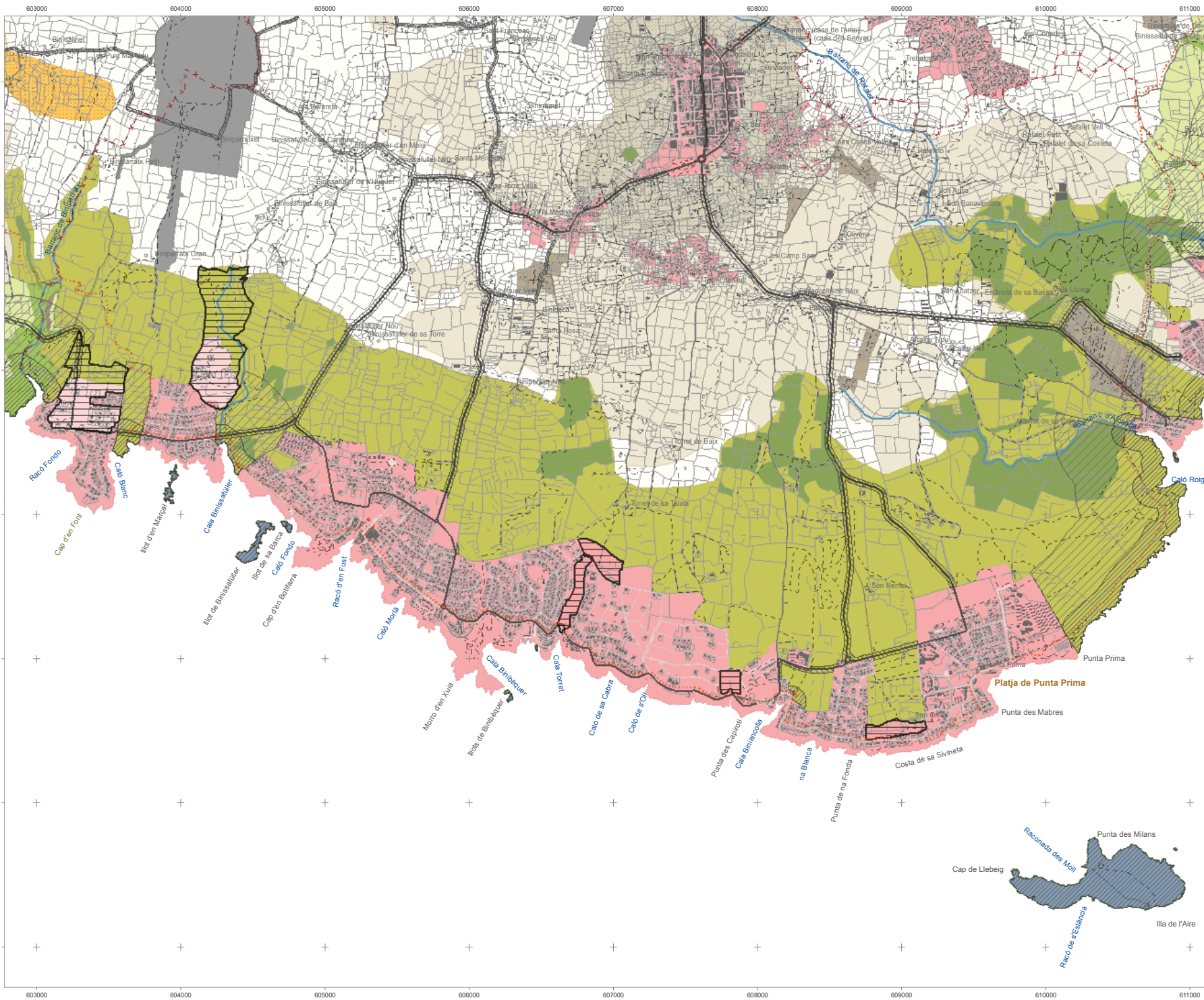



CONSELL INSULAR
DE MENORCA

Sòl rústic protegit

Alt nivell de protecció

Alzinar

Zona humida

Vegetació rupícola

Sistema dunar

Zona de protecció costera (100 m)

Parc Natural

Aladern

Illot

Ullastrar

Barranc

Nivell de protecció normal

Àrea natural d'especial interès (ANEI)

Àrea natural d'interès territorial (ANIT)

Àrea interès paisatgístic (AIP)

Àrea rural d'interès paisatgístic (ARIP)

APT de carreteres

APT de costa (500 m)

Sòl rústic comú

Àrea de transició

Àrea interès agrari

Sòl rústic general

Nuclis rurals

Nucli rural

Altres qualificacions

Hortal d'oci

Equipaments

Sòl urbà i urbanitzable

Sòl urbà

Sòl urbanitzable

Àrea de reconversió territorial (ART)

Signes convencionals

Xarxa primària

Xarxa secundària

Xarxa rural o local

Camins

Senders

Camí real del nord

Camí de cavalls

Camí d'en Kane

- x -

Limit municipal

Edificis

Torrents

Parets seques

1

2

3

4

5

6

7

8

9

10

11

12

13

14

15

16

17

18

19

20

21

22

NORMA TERRITORIAL TRANSITÒRIA
Ordenació del sòl rústic
Gener de 2017

N

ETRS 89 FUS 31N

Escala 1:10000

0 250 500 1.000 m

full

21

DEPARTAMENT D'ORDENACIÓ DEL TERRITORI DEL CIM





CONSELL INSULAR
DE MENORCA

Sòl rústic protegit

Alt nivell de protecció

Alzinar	Aladern
Zona humida	Illot
Vegetació rupícola	Ullastrar
Sistema dunar	Barranc
Zona de protecció costera (100 m)	
Parc Natural	

Nivell de protecció normal

Àrea natural d'especial interès (ANEI)
Àrea natural d'interès territorial (ANIT)
Àrea interès paisatgístic (AIP)
Àrea rural d'interès paisatgístic (ARIP)

APT de carreteres
APT de costa (500 m)

Sòl rústic comú

Àrea de transició
Àrea interès agrari
Sòl rústic general

Nuclis rurals

Nucli rural

Altres qualificacions

Hortal d'oci	Equipaments
--------------	-------------

Sòl urbà i urbanitzable

Sòl urbà	Sòl urbanitzable
----------	------------------

Area de reconversió territorial (ART)

Signes convencionals

Xarxa primària	Camí real del nord
Xarxa secundària	
Xarxa rural o local	Camí de cavalls
Camins	Camí d'en Kane
Senders	
Límit municipal	
Edificis	Torrents
	Parets seques

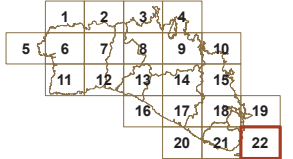

NORMA TERRITORIAL TRANSITÒRIA

Ordenació del sòl rústic

Gener de 2017

N

ETRS 89 FUS 31N

Escala 1:10000

0

250

500

1.000

m

full
22

DEPARTAMENT D'ORDENACIÓ DEL TERRITORI DEL CIM