

11-25  
11-41  
11-42  
11-43

Escala gráfica  
0 20 40 60 80 100 m

 **AJUNTAMENT DE CAPDEPERA**  
Plano áreas afectadas según bases reguladoras  
para la subvención municipal destinada a la  
restauración y/o rehabilitación de las fachadas  
de Capdepera Villa.  
Áreas afectadas: 11-25, 11-41, 11-42, 11-43, 11-62

3.1 PLANO INFORMATIVO  
ÁREAS AFECTADAS POR LA MODIFICACIÓN

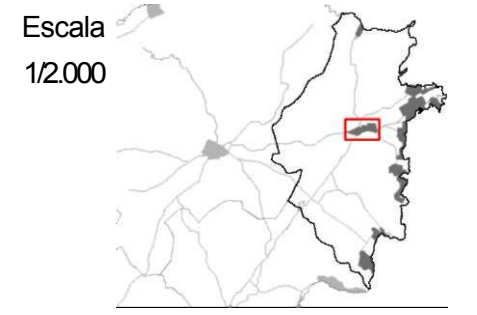



AREA

AFEECTADA

11.25

1142

1143

INITIALS

Per acquist. Alloggiamenti Ple  
 30 APR 1996